



# Diário Oficial

Diário Oficial do Município de Dois Irmãos do Buriti - MS

Criado pela Lei Municipal N. 409/2010 e Regulamentado pelo Decreto N.25/2019

ANO IV DIODIB - N.0873/2022 DOIS IRMÃOS DO BURITI-MS, QUINTA-FEIRA, 18 DE AGOSTO DE 2022

PÁGINA 1 de 188

**Poder Executivo:**

**Prefeito:** Wlademir de Souza Volk

**Vice – Prefeito:** Eder de Aguiar Viana

**Advogada Geral:** Marcela Miyadi Matsuda

**Secretário de Gabinete:** Paulo Henrique de Oliveira Chislaves

**Controlador Geral:** Silas Alves Pereira

**Sec. Munic. de Administração Interino:** Paulo Henrique de Oliveira Chislaves

**Sec. Munic. de Saúde:** Carlos Augusto Barbosa Leite

**Sec. Munic. de Educação:** Eder de Aguiar Viana

**Sec. Munic. de Assistência Social:** Roseli da Silva Gomes

**Sec. Munic. de Obras:** Esiel Tagliaferro Xavier

**Sec. Munic. de Planejamento e Finanças:** Adriano Gomes

**Sec. Munic. de Turismo:** Edenir Manoel Cafaro

**Sec. Munic. de Desenvolvimento Rural:** José dos Santos Menezes

**Sec. Munic. de Assuntos Indígenas:** Clenio Reginaldo França Dias

**Sec. Munic. de Desenv. Econômico e Social:** Francisco Herculano da Silva

**Coordenador Defesa Civil:** Hanatiel Moura dos Santos

**Poder Legislativo:**

**Vereador Presidente:** Carlos Alberto Serafim dos Santos

**Vereador Vice-Presidente:** Eber Reginaldo Vitorino

**Previdib:**

**Diretor Presidente:** Alexandre Ribeiro

**Diretor Financeiro:** Pablo Rodrigues Gazote

**Diretora Secretária e de Benefícios:** Laudiceia Schirmann

## PODER EXECUTIVO

### Telefones Úteis

**Prefeitura:** 67 3243-1117

Câmara Municipal: 67 3243-1033

Diário Oficial – DIODIB: 67 3243-1117

Conselho Tutelar: 67 3243 - 1691

Defesa Civil: 3243-1975, 67 9 9600-8055

Hospital Municipal Cristo Rei: 67 3243-1138

Correios: 67 3243-1277

PREVDIB: 67 3243-1007

CRAS – Centro Ref. Assist. Social: 67 3243-1742

Polícia Civil: 67 3243-1230

Polícia Militar: 67 3243-1332

Energisa: 0800 722 7272

Sanesul: 67 3243-1109

**Diário Oficial de Dois Irmão do Buriti –DIODIB**

**Estado de Mato Grosso do Sul**

Av. Reginaldo Lemes da Silva , S/N - Bairro Centro

Fone: (67) 3243-1117

diario@doisirmaosdoburiti.ms.gov.br

## SUMÁRIO

ATOS DO PODER EXECUTIVO.....	pag.2
ATOS DO PREVDIB.....	pag.188
ATOS DO PODER LEGISLATIVO.....	pag.188

## ATOS DO PODER EXECUTIVO

## LEIS

Republica-se por incorreção no texto publicado na Edição DIODIB N.º 0707/2021 ocorrida em 28.12.2021.

LEI MUNICIPAL Nº 747, DE 28 DE DEZEMBRO DE 2021.

ESTIMA A RECEITA E FIXA A DESPESA DO MUNICÍPIO DE DOIS IRMÃO DO BURITI/MS, PARA O EXERCÍCIO FINANCEIRO DE 2022, E DÁ OUTRAS PROVIDÊNCIAS.

O Prefeito Municipal de Dois Irmãos do Buriti, Estado de Mato Grosso do Sul, no uso de suas atribuições legais que lhe são conferidas pela Lei Orgânica do Município, faço saber que a Câmara Municipal aprovou e eu sanciono a seguinte Lei:

Art. 1º Esta Lei estima a receita e fixa a despesa do município de Dois Irmãos do Buriti/MS para exercício financeiro de 2022, compreendendo o Orçamento Fiscal e o Orçamento da Seguridade Social, abrangendo Fundos, Fundações, Autarquias, Órgãos e Unidades que compõem a Administração Pública Municipal Direta e Indireta.

Art. 2º O conjunto do Orçamento Fiscal e da Seguridade Social do município de Dois Irmãos do Buriti/MS, para o exercício financeiro de 2022, estima a receita e fixa a despesa no valor de R\$ 64.500.000,00 (sessenta e quatro milhões e quinhentos mil reais), importando o Orçamento Fiscal em R\$ 40.527.000,00 (quarenta milhões, quinhentos e vinte e sete mil reais) e o Orçamento da Seguridade Social em R\$ 23.973.000,00 (vinte e três milhões e novecentos e setenta e três mil reais).

Art. 3º A Receita Orçamentária decorrerá da arrecadação de tributos, transferências constitucionais e outras receitas correntes e de capital, em observância à legislação vigente.

Art. 4º Se houver alteração, por ato legal do Tribunal de Contas do Estado de Mato Grosso do Sul, quanto ao ementário da receita e sua respectiva fonte de recurso que compreende o manual de peças obrigatórias, fica o Poder Executivo autorizado a promover a sua adequação por ato próprio, nos termos da norma vigente.

Art. 5º As Receitas e as Despesas serão realizadas de acordo com as especificações constantes dos quadros que integram esta Lei, observando o seguinte desdobramento:

RECEITA DOS ORÇAMENTOS FISCAL E DA SEGURIDADE SOCIAL  
POR CATEGORIA ECONÔMICA

ESPECIFICAÇÃO	TOTAL
1. Receitas Correntes	62.886.500,00
Receita de Impostos, Taxas e Contribuição de Melhoria	4.870.000,00
Receita de Contribuições	2.384.000,00
Receita Patrimonial	1.633.000,00
Receita de Serviços	0,00
Transferência Correntes	53.879.500,00
Outras Transferências Correntes	120.000,00
2. Receitas Correntes – Intra OFSS	3.450.000,00
Contribuições – Intra OFSS	3.450.000,00
3. Receita de Capital	4.538.000,00
Transferência de Capital	4.538.000,00
4. Deduções da Receita	-6.374.500,00
Renúncia de IPTU	-88.500,00
Dedução p/ Formação do FUNDEB	-6.286.000,00
5. TOTAL	64.500.000,00

DESPESA POR CATEGORIA ECONÔMICA

ESPECIFICAÇÃO	TOTAL
Despesa Corrente	51.715.500,00
Despesa de Capital	7.586.500,00
Reserva de Contingência	5.198.000,00

TOTAL	64.500.000,00
-------	---------------

DESPESA POR ÓRGÃO/UNIDADE

ESPECIFICAÇÃO	TOTAL
Câmara Municipal	2.400.000,00
Gabinete do Prefeito	620.000,00
Secretaria Municipal Administração	7.450.000,00
Fundo Municipal de Previdência Social - PREVIDIB	6.500.000,00
Secretaria Municipal de Planejamento e Finanças	3.276.000,00
Secretaria Municipal de Saúde	15.213.000,00
Secretaria Municipal de Educação	7.042.000,00
FUNDEB	11.000.000,00
Secretaria Municipal de Desenvolvimento Econômico Social	147.000,00
Fundo Municipal de Meio Ambiente	135.000,00
Secretaria Municipal de Assistência Social	15.000,00
Fundo Municipal de Assistência Social	2.023.000,00
Fundo Municipal de Investimento Social	198.000,00
Fundo Municipal da Criança e do Adolescente	31.000,00
Secretaria Municipal de Obras e Serviços Urbanos	6.223.000,00
Secretaria Municipal de Desenvolvimento Rural	1.433.000,00
Fundo Municipal de Turismo	105.000,00
Fundo Municipal de Cultura	15.000,00
Secretaria Municipal de Assuntos Indígenas	674.000,00
TOTAL	64.500.000,00

DESPESA POR ENTIDADE CONTÁBIL

ESPECIFICAÇÃO	TOTAL
Câmara Municipal	2.400.000,00
Prefeitura Municipal	26.880.000,00
Fundo Municipal de Saúde	15.213.000,00
Fundo Municipal de Investimentos Sociais	198.000,00



Fundo Municipal de Assistência Social	2.023.000,00
Fundo Municipal dos Direitos da Criança e do Adolescente	31.000,00
FUNDEB	11.000.000,00
Fundo de Municipal de Cultura	15.000,00
Fundo Municipal de Meio Ambiente	135.000,00
Fundo Municipal de Turismo	105.000,00
Previdência Social de Dois Irmãos do Buriti	6.500.000,00
<b>TOTAL</b>	<b>64.500.000,00</b>

Art. 6º Fica o Poder Executivo Municipal autorizado a:

§ 1º abrir créditos adicionais suplementares até o limite de 40% (quarenta por cento) da despesa total fixada no Artigo 2º desta Lei, tendo como fonte de cobertura os recursos previstos no § 1º do Artigo 43 da Lei nº 4.320, de 17 de março de 1964.

§ 2º Não onerarão o limite previsto no § 1º deste Artigo, até o limite de 10% (dez por cento) do total da despesa fixada no Artigo 2º desta Lei, os créditos adicionais suplementares:

I – destinados a suprir insuficiências nas dotações orçamentárias, relativas à despesa de pessoal e encargos sociais;

II – destinados a suprir insuficiências nas dotações orçamentárias relativas à despesa de débitos constantes de precatórios judiciais, serviços da dívida pública e despesas de exercício anteriores;

III – provenientes do superávit financeiro apurado no balanço patrimonial do exercício anterior;

IV – provenientes do excesso de arrecadação e

V – para adequação das despesas com recursos oriundos de Convênios, Contrato de Repasse e Termo de Cooperação ou Instrumento Congênere, limitados aos recursos efetivamente arrecadados.

§ 3º As autorizações contempladas no caput deste Artigo são extensivas às dotações orçamentárias consignadas ao Poder Legislativo e às programações orçamentárias dos Fundos e dos Órgãos da Administração Indireta.

Art. 7º Fica autorizado o Poder Executivo a promover a compatibilidade da Lei de Diretrizes Orçamentária – LDO e a Lei do Plano Plurianual – PPA com as alterações verificadas nesta Lei.

Parágrafo Único – Ficam asseguradas na Lei Orçamentária do exercício do ano de 2022, na fonte de recursos orçamentários 100, a obrigatoriedade do cumprimento integral das disposições contidas no § 4 do artigo 129 da Lei Orgânica Municipal de Dois Irmãos do Buriti/MS, devendo o Executivo Municipal promover as adequações necessárias na LDO – Lei de Diretrizes Orçamentárias e, no PPA – Plano Plurianual, para sua execução.

Art. 8º Em cumprimento ao Artigo 29-A da Constituição Federal, o Executivo Municipal deverá suplementar ou deduzir o Orçamento Geral da Câmara Municipal em até 60 (sessenta) dias após o encerramento do exercício financeiro em curso, tendo por base a receita efetivamente arrecadada.

Art. 9º Integram esta Lei os documentos constantes nos §§ 1º e 2º do Artigo 2º da Lei Federal nº 4.320/1964, bem como os relacionados no rol de obrigações do Anexo III, Item 1.3, Letra B, da Resolução Normativa TCE/MS nº 88, de 03 de outubro de 2018.

Art. 10 Esta Lei entra em vigor na data de sua publicação, produzindo efeitos a partir de 1º de janeiro de 2022.

Dois Irmãos do Buriti/MS, 28 de dezembro de 2021.

WLADEMIR DE SOUZA VOLK

Prefeito Municipal



PREFEITURA DE DOIS IRMÃOS DO BURITI



ESTADO DE MATO GROSSO DO SUL

2. Comprovante de Publicação e Ampla Divulgação, inclusive em meios eletrônicos de acesso público, da LOA (LC nº 101/00, art. 48);

Av. Reginaldo Lemes da Silva, 01 - Centro - CEP. 79.215-000 - Dois Irmãos do Buriti/MS - Fone: (67) 3243-1117



PREFEITURA DE DOIS IRMÃOS DO BURITI



ESTADO DE MATO GROSSO DO SUL

3. Sumário geral da Receita por fontes e das Despesas por função do governo (Lei nº 4.320/64, art. 2º, § 1º, inc. I);

Av. Reginaldo Lemes da Silva, 01 - Centro - CEP. 79.215-000 - Dois Irmãos do Buriti/MS - Fone: (67) 3243-1117



**PREFEITURA MUNICIPAL DE DOIS IRMÃOS DO BURITI**

24.616.187/0001-10

Exercício: 2022

(Art.2º - § 1º da Lei 4.320/64)

**CONSOLIDADO**

1 de 1

**DEMONSTRATIVO GERAL DA RECEITA POR FONTES E DAS DESPESAS POR FUNÇÕES DO GOVERNO**

RECEITA		DESPESA	
TÍTULOS	Saldo R\$	TÍTULOS	Saldo R\$
<b>RECEITAS CORRENTES</b>		Legislativa	2.400.000,00
IMPOSTOS, TAXAS E CONTRIBUIÇÕES DE MELHORIA	4.870.000,00	Administração	11.256.000,00
CONTRIBUIÇÕES	2.384.000,00	Defesa Nacional	5.000,00
RECEITA PATRIMONIAL	1.633.000,00	Segurança Pública	3.000,00
TRANSFERÊNCIAS CORRENTES	53.879.500,00	Assistência Social	2.267.000,00
OUTRAS RECEITAS CORRENTES	120.000,00	Previdência Social	1.802.000,00
<b>RECEITAS CORRENTES - INTRA OFSS</b>		Saúde	15.206.000,00
RECEITAS CORRENTES - INTRA OFSS	3.450.000,00	Educação	18.042.000,00
<b>DEDUÇÕES DA RECEITA CORRENTE</b>		Cultura	15.000,00
(R) DEDUÇÕES DA RECEITA	-6.374.500,00	Direitos da Cidadania	667.000,00
<b>RECEITAS DE CAPITAL</b>		Urbanismo	3.965.000,00
TRANSFERÊNCIAS DE CAPITAL	4.538.000,00	Saneamento	95.000,00
<b>TOTAL</b>	<b>64.500.000,00</b>	Gestão Ambiental	40.000,00
		Agricultura	540.000,00
		Comércio e Serviços	10.000,00
		Energia	869.000,00
		Transporte	120.000,00
		Encargos Especiais	2.000.000,00
		Reserva de Contingência	5.198.000,00
		<b>TOTAL</b>	<b>64.500.000,00</b>

WLADEMIR DE SOUZA VOLK  
PREFEITO MUNICIPAL  
836.177.101-82

SERGIO MARQUES DA SILVA  
CONTADOR  
CRC/MS 013383/O-0



# PREFEITURA DE DOIS IRMÃOS DO BURITI



ESTADO DE MATO GROSSO DO SUL

4. Anexo 1 – Demonstrativo da Receita e Despesa segundo as categorias econômicas, apurando-se o Resultado Orçamentário (Lei nº 4.320/64, art. 2º, §1º, inc. II, Portaria Interministerial nº 163/2001 - Anexos I e II e alterações);





## PREFEITURA MUNICIPAL DE DOIS IRMÃOS DO BURITI

Orçamento Programa - Exercício de 2022

Anexo 01

### DEMONSTRATIVO DA RECEITA E DESPESA SEGUNDO AS CATEGORIAS ECONOMICAS (Inc.II, §1º, Art.2º)

Página 1

RECEITA	R\$	R\$	DESPESA	R\$	R\$
RECEITAS CORRENTES			DESPESAS CORRENTES		
IMPOSTOS, TAXAS E CONTRIBUIÇÕES DE MELHORIA	4.870.000,00		PESSOAL E ENCARGOS SOCIAIS	29.423.000,00	
CONTRIBUIÇÕES	2.384.000,00		OUTRAS DESPESAS CORRENTES	22.292.500,00	
RECEITA PATRIMONIAL	1.633.000,00				
TRANSFERÊNCIAS CORRENTES	53.879.500,00		SUB TOTAL		51.715.500,00
OUTRAS RECEITAS CORRENTES	120.000,00		SUPERAVIT DO ORÇAMENTO CORRENTE		8.246.500,00
CONTRIBUIÇÕES - INTRA OFSS	3.450.000,00		TOTAL		59.962.000,00
(R) RENUNCIA	-88.500,00				
(R) DEDUÇÕES DO FUNDEB	-6.286.000,00		DESPESAS DE CAPITAL		
SUB TOTAL		59.962.000,00	INVESTIMENTOS	5.586.500,00	
TOTAL		59.962.000,00	AMORTIZAÇÃO DA DÍVIDA	2.000.000,00	
SUPERAVIT DO ORÇAMENTO CORRENTE		8.246.500,00	SUB TOTAL		7.586.500,00
RECEITAS DE CAPITAL			RESERVA DO RPPS	4.698.000,00	
TRANSFERÊNCIAS DE CAPITAL	4.538.000,00		RESERVA DE CONTINGENCIA	500.000,00	
SUB TOTAL		4.538.000,00	TOTAL		12.784.500,00
TOTAL		12.784.500,00	RESUMO		
RECEITAS CORRENTES			DESPESAS CORRENTES	51.715.500,00	
RECEITAS CORRENTES - INTRA OFSS	62.886.500,00		DESPESAS DE CAPITAL	7.586.500,00	
DEDUÇÕES DA RECEITA CORRENTE	3.450.000,00		RESERVA DE CONTINGÊNCIA	5.198.000,00	
RECEITAS DE CAPITAL	-6.374.500,00		TOTAL DE DESPESA	64.500.000,00	
TOTAL DE RECEITAS	4.538.000,00	64.500.000,00	TOTAL		64.500.000,00
TOTAL		64.500.000,00			

WLADEMIR DE SOUZA VOLK  
PREFEITO MUNICIPAL  
836.177.101-82

SERGIO MARQUES DA SILVA  
CONTADOR  
CRC/MS 013383/O-0





## PREFEITURA DE DOIS IRMÃOS DO BURITI



ESTADO DE MATO GROSSO DO SUL

5. Anexo 2 – Demonstrativo da Receita segundo as Categorias Econômicas e Natureza da Despesa (Lei nº 4.320/64, art. 3º e art. 8º, Portaria SOF nº 8, de 04/02/1985 - Adendo III e alterações);



## PREFEITURA MUNICIPAL DE DOIS IRMÃOS DO BURITI

Anexo 02

Página 1

Orçamento Programa - Exercício de 2022

## RECEITAS SEGUNDO AS CATEGORIAS ECONOMICAS

Código	Especificação	F.R.-C.A.	Desdobramento	SubCategoria Fonte	Categoria Econômica
1000.00.0.0.00.00.00	RECEITAS CORRENTES				62.886.500,00
1100.00.0.0.00.00.00	IMPOSTOS, TAXAS E CONTRIBUIÇÕES DE MELHORIA			4.870.000,00	
1110.00.0.0.00.00.00	IMPOSTOS			4.773.000,00	
1112.00.0.0.00.00.00	IMPOSTOS SOBRE O PATRIMÔNIO		3.193.000,00		
1112.50.0.0.00.00.00	IMPOSTO SOBRE A PROPRIEDADE PREDIAL E TERRITORIAL URBANA		790.000,00		
1112.50.0.1.00.00.00	IMPOSTO SOBRE A PROPRIEDADE PREDIAL E TERRITORIAL URBANA - P	0.1.00.000.000	240.000,00		
1112.50.0.1.00.00.00	IMPOSTO SOBRE A PROPRIEDADE PREDIAL E TERRITORIAL URBANA - P	0.1.01.000.000	100.000,00		
1112.50.0.1.00.00.00	IMPOSTO SOBRE A PROPRIEDADE PREDIAL E TERRITORIAL URBANA - P	0.1.02.000.000	60.000,00		
1112.50.0.2.00.00.00	IMPOSTO SOBRE A PROPRIEDADE PREDIAL E TERRITORIAL URBANA - M	0.1.00.000.000	6.000,00		
1112.50.0.2.00.00.00	IMPOSTO SOBRE A PROPRIEDADE PREDIAL E TERRITORIAL URBANA - M	0.1.01.000.000	2.500,00		
1112.50.0.2.00.00.00	IMPOSTO SOBRE A PROPRIEDADE PREDIAL E TERRITORIAL URBANA - M	0.1.02.000.000	1.500,00		
1112.50.0.3.00.00.00	IMPOSTO SOBRE A PROPRIEDADE PREDIAL E TERRITORIAL URBANA - D	0.1.00.000.000	180.000,00		
1112.50.0.3.00.00.00	IMPOSTO SOBRE A PROPRIEDADE PREDIAL E TERRITORIAL URBANA - D	0.1.01.000.000	75.000,00		
1112.50.0.3.00.00.00	IMPOSTO SOBRE A PROPRIEDADE PREDIAL E TERRITORIAL URBANA - D	0.1.02.000.000	45.000,00		
1112.50.0.4.00.00.00	IMPOSTO SOBRE A PROPRIEDADE PREDIAL E TERRITORIAL URBANA - D	0.1.00.000.000	48.000,00		
1112.50.0.4.00.00.00	IMPOSTO SOBRE A PROPRIEDADE PREDIAL E TERRITORIAL URBANA - D	0.1.01.000.000	20.000,00		
1112.50.0.4.00.00.00	IMPOSTO SOBRE A PROPRIEDADE PREDIAL E TERRITORIAL URBANA - D	0.1.02.000.000	12.000,00		
1112.53.0.0.00.00.00	IMPOSTOS SOBRE TRANSMISSÃO "INTER VIVOS" DE BENS IMÓVEIS E D		2.403.000,00		
1112.53.0.1.00.00.00	IMPOSTOS SOBRE TRANSMISSÃO "INTER VIVOS" DE BENS IMÓVEIS E D	0.1.00.000.000	1.440.000,00		
1112.53.0.1.00.00.00	IMPOSTOS SOBRE TRANSMISSÃO "INTER VIVOS" DE BENS IMÓVEIS E D	0.1.01.000.000	600.000,00		
1112.53.0.1.00.00.00	IMPOSTOS SOBRE TRANSMISSÃO "INTER VIVOS" DE BENS IMÓVEIS E D	0.1.02.000.000	360.000,00		
1112.53.0.2.00.00.00	IMPOSTOS SOBRE TRANSMISSÃO "INTER VIVOS" DE BENS IMÓVEIS E D	0.1.00.000.000	600,00		
1112.53.0.2.00.00.00	IMPOSTOS SOBRE TRANSMISSÃO "INTER VIVOS" DE BENS IMÓVEIS E D	0.1.01.000.000	250,00		
1112.53.0.2.00.00.00	IMPOSTOS SOBRE TRANSMISSÃO "INTER VIVOS" DE BENS IMÓVEIS E D	0.1.02.000.000	150,00		
1112.53.0.3.00.00.00	IMPOSTOS SOBRE TRANSMISSÃO "INTER VIVOS" DE BENS IMÓVEIS E D	0.1.00.000.000	600,00		
1112.53.0.3.00.00.00	IMPOSTOS SOBRE TRANSMISSÃO "INTER VIVOS" DE BENS IMÓVEIS E D	0.1.01.000.000	250,00		
1112.53.0.3.00.00.00	IMPOSTOS SOBRE TRANSMISSÃO "INTER VIVOS" DE BENS IMÓVEIS E D	0.1.02.000.000	150,00		
1112.53.0.4.00.00.00	IMPOSTOS SOBRE TRANSMISSÃO "INTER VIVOS" DE BENS IMÓVEIS E D	0.1.00.000.000	600,00		
1112.53.0.4.00.00.00	IMPOSTOS SOBRE TRANSMISSÃO "INTER VIVOS" DE BENS IMÓVEIS E D	0.1.01.000.000	250,00		
1112.53.0.4.00.00.00	IMPOSTOS SOBRE TRANSMISSÃO "INTER VIVOS" DE BENS IMÓVEIS E D	0.1.02.000.000	150,00		
1113.00.0.0.00.00.00	IMPOSTOS SOBRE A RENDA E PROVENTOS DE QUALQUER NATUREZA		570.000,00		
1113.03.0.0.00.00.00	IMPOSTO SOBRE A RENDA - RETIDO NA FONTE		570.000,00		
1113.03.1.0.00.00.00	IMPOSTO SOBRE A RENDA - RETIDO NA FONTE - TRABALHO		520.000,00		
1113.03.1.1.00.00.00	IMPOSTO SOBRE A RENDA - RETIDO NA FONTE - TRABALHO - PRINCIP	0.1.00.000.000	312.000,00		
1113.03.1.1.00.00.00	IMPOSTO SOBRE A RENDA - RETIDO NA FONTE - TRABALHO - PRINCIP	0.1.01.000.000	130.000,00		
1113.03.1.1.00.00.00	IMPOSTO SOBRE A RENDA - RETIDO NA FONTE - TRABALHO - PRINCIP	0.1.02.000.000	78.000,00		
1113.03.4.0.00.00.00	IMPOSTO SOBRE A RENDA - RETIDO NA FONTE - OUTROS RENDIMENTOS		50.000,00		
1113.03.4.1.00.00.00	IMPOSTO SOBRE A RENDA - RETIDO NA FONTE - OUTROS RENDIMENTOS	0.1.00.000.000	30.000,00		
1113.03.4.1.00.00.00	IMPOSTO SOBRE A RENDA - RETIDO NA FONTE - OUTROS RENDIMENTOS	0.1.01.000.000	12.500,00		
1113.03.4.1.00.00.00	IMPOSTO SOBRE A RENDA - RETIDO NA FONTE - OUTROS RENDIMENTOS	0.1.02.000.000	7.500,00		
1114.00.0.0.00.00.00	IMPOSTOS SOBRE A PRODUÇÃO E CIRCULAÇÃO DE MERCADORIAS E SERV		1.010.000,00		
1114.51.0.0.00.00.00	IMPOSTOS SOBRE SERVIÇOS		1.010.000,00		
1114.51.1.0.00.00.00	IMPOSTO SOBRE SERVIÇOS DE QUALQUER NATUREZA - ISSQN		1.010.000,00		
1114.51.1.1.00.00.00	IMPOSTO SOBRE SERVIÇOS DE QUALQUER NATUREZA - ISSQN - PRINCIP	0.1.00.000.000	540.000,00		
1114.51.1.1.00.00.00	IMPOSTO SOBRE SERVIÇOS DE QUALQUER NATUREZA - ISSQN - PRINCIP	0.1.01.000.000	225.000,00		





## PREFEITURA MUNICIPAL DE DOIS IRMÃOS DO BURITI

Anexo 02  
Página 2

Orçamento Programa - Exercício de 2022

## RECEITAS SEGUNDO AS CATEGORIAS ECONOMICAS

Código	Especificação	F.R.-C.A.	Desdobramento	SubCategoria Fonte	Categoria Econômica
1114.51.1.1.00.00.00	IMPOSTO SOBRE SERVIÇOS DE QUALQUER NATUREZA - ISSQN - PRINCI	0.1.02.000.000	135.000,00		
1114.51.1.2.00.00.00	IMPOSTO SOBRE SERVIÇOS DE QUALQUER NATUREZA - ISSQN - MULTAS	0.1.00.000.000	3.000,00		
1114.51.1.2.00.00.00	IMPOSTO SOBRE SERVIÇOS DE QUALQUER NATUREZA - ISSQN - MULTAS	0.1.01.000.000	1.250,00		
1114.51.1.2.00.00.00	IMPOSTO SOBRE SERVIÇOS DE QUALQUER NATUREZA - ISSQN - MULTAS	0.1.02.000.000	750,00		
1114.51.1.3.00.00.00	IMPOSTO SOBRE SERVIÇOS DE QUALQUER NATUREZA - ISSQN - DÍVIDA	0.1.00.000.000	60.000,00		
1114.51.1.3.00.00.00	IMPOSTO SOBRE SERVIÇOS DE QUALQUER NATUREZA - ISSQN - DÍVIDA	0.1.01.000.000	25.000,00		
1114.51.1.3.00.00.00	IMPOSTO SOBRE SERVIÇOS DE QUALQUER NATUREZA - ISSQN - DÍVIDA	0.1.02.000.000	15.000,00		
1114.51.1.4.00.00.00	IMPOSTO SOBRE SERVIÇOS DE QUALQUER NATUREZA - ISSQN - DÍVIDA	0.1.00.000.000	3.000,00		
1114.51.1.4.00.00.00	IMPOSTO SOBRE SERVIÇOS DE QUALQUER NATUREZA - ISSQN - DÍVIDA	0.1.01.000.000	1.250,00		
1114.51.1.4.00.00.00	IMPOSTO SOBRE SERVIÇOS DE QUALQUER NATUREZA - ISSQN - DÍVIDA	0.1.02.000.000	750,00		
1120.00.0.0.00.00.00	TAXAS			97.000,00	
1121.00.0.0.00.00.00	TAXAS PELO EXERCÍCIO DO PODER DE POLÍCIA		75.000,00		
1121.01.0.0.00.00.00	TAXAS DE INSPEÇÃO, CONTROLE E FISCALIZAÇÃO		58.000,00		
1121.01.0.1.00.00.00	TAXAS DE INSPEÇÃO, CONTROLE E FISCALIZAÇÃO - PRINCIPAL	0.1.00.000.000	45.000,00		
1121.01.0.2.00.00.00	TAXAS DE INSPEÇÃO, CONTROLE E FISCALIZAÇÃO - MULTAS E JUROS	0.1.00.000.000	3.000,00		
1121.01.0.3.00.00.00	TAXAS DE INSPEÇÃO, CONTROLE E FISCALIZAÇÃO - DÍVIDA ATIVA	0.1.00.000.000	8.000,00		
1121.01.0.4.00.00.00	TAXAS DE INSPEÇÃO, CONTROLE E FISCALIZAÇÃO - DÍVIDA ATIVA -	0.1.00.000.000	2.000,00		
1121.04.0.0.00.00.00	TAXA DE CONTROLE E FISCALIZAÇÃO AMBIENTAL		17.000,00		
1121.04.0.1.00.00.00	TAXA DE CONTROLE E FISCALIZAÇÃO AMBIENTAL - PRINCIPAL	0.1.00.000.000	10.000,00		
1121.04.0.2.00.00.00	TAXA DE CONTROLE E FISCALIZAÇÃO AMBIENTAL - MULTAS E JUROS D	0.1.00.000.000	1.000,00		
1121.04.0.3.00.00.00	TAXA DE CONTROLE E FISCALIZAÇÃO AMBIENTAL - DÍVIDA ATIVA	0.1.00.000.000	5.000,00		
1121.04.0.4.00.00.00	TAXA DE CONTROLE E FISCALIZAÇÃO AMBIENTAL - DÍVIDA ATIVA - M	0.1.00.000.000	1.000,00		
1122.00.0.0.00.00.00	TAXAS PELA PRESTAÇÃO DE SERVIÇOS		22.000,00		
1122.01.0.0.00.00.00	TAXAS PELA PRESTAÇÃO DE SERVIÇOS EM GERAL		22.000,00		
1122.01.0.1.00.00.00	TAXAS PELA PRESTAÇÃO DE SERVIÇOS EM GERAL - PRINCIPAL	0.1.00.000.000	15.000,00		
1122.01.0.2.00.00.00	TAXAS PELA PRESTAÇÃO DE SERVIÇOS EM GERAL - MULTAS E JUROS D	0.1.00.000.000	1.000,00		
1122.01.0.3.00.00.00	TAXAS PELA PRESTAÇÃO DE SERVIÇOS EM GERAL - DÍVIDA ATIVA	0.1.00.000.000	5.000,00		
1122.01.0.4.00.00.00	TAXAS PELA PRESTAÇÃO DE SERVIÇOS EM GERAL - DÍVIDA ATIVA - M	0.1.00.000.000	1.000,00		
1200.00.0.0.00.00.00	CONTRIBUIÇÕES			2.384.000,00	
1210.00.0.0.00.00.00	CONTRIBUIÇÕES SOCIAIS			1.520.000,00	
1215.00.0.0.00.00.00	CONTRIBUIÇÕES PARA REGIMES PRÓPRIOS DE PREVIDÊNCIA E SISTEMA		1.520.000,00		
1215.01.0.0.00.00.00	CONTRIBUIÇÃO DO SERVIDOR CIVIL		1.520.000,00		
1215.01.1.0.00.00.00	CONTRIBUIÇÃO DO SERVIDOR CIVIL ATIVO		1.480.000,00		
1215.01.1.1.00.00.00	CONTRIBUIÇÃO DO SERVIDOR CIVIL ATIVO - PRINCIPAL		1.470.000,00		
1215.01.1.1.01.00.00	CONTRIBUIÇÃO DO SERVIDOR CIVIL ATIVO - PRINCIPAL	0.1.03.000.000	1.170.000,00		
1215.01.1.1.02.00.00	CONTRIBUIÇÃO DO SERVIDOR CIVIL ATIVO - TAXA ADMINISTRATIVA	0.1.43.000.000	300.000,00		
1215.01.1.2.00.00.00	CONTRIBUIÇÃO DO SERVIDOR CIVIL ATIVO - MULTAS E JUROS DE MOR	0.1.03.000.000	10.000,00		
1215.01.2.0.00.00.00	CONTRIBUIÇÃO DO SERVIDOR CIVIL INATIVO		30.000,00		
1215.01.2.1.00.00.00	CONTRIBUIÇÃO DO SERVIDOR CIVIL INATIVO - PRINCIPAL	0.1.03.000.000	30.000,00		
1215.01.3.0.00.00.00	CONTRIBUIÇÃO DO SERVIDOR CIVIL - PENSIONISTAS		10.000,00		
1215.01.3.1.00.00.00	CONTRIBUIÇÃO DO SERVIDOR CIVIL - PENSIONISTAS - PRINCIPAL	0.1.03.000.000	10.000,00		
1240.00.0.0.00.00.00	CONTRIBUIÇÃO PARA O CUSTEIO DO SERVIÇO DE ILUMINAÇÃO PÚBLICA			864.000,00	
1241.00.0.0.00.00.00	CONTRIBUIÇÃO PARA O CUSTEIO DO SERVIÇO DE ILUMINAÇÃO PÚBLICA		864.000,00		
1241.50.0.0.00.00.00	CONTRIBUIÇÃO PARA O CUSTEIO DO SERVIÇO DE ILUMINAÇÃO PÚBLICA		864.000,00		
1241.50.0.1.00.00.00	CONTRIBUIÇÃO PARA O CUSTEIO DO SERVIÇO DE ILUMINAÇÃO PÚBLICA	0.1.17.000.000	864.000,00		
1300.00.0.0.00.00.00	RECEITA PATRIMONIAL			1.633.000,00	
1310.00.0.0.00.00.00	EXPLORAÇÃO DO PATRIMÔNIO IMOBILIÁRIO DO ESTADO			20.000,00	
1311.00.0.0.00.00.00	EXPLORAÇÃO DO PATRIMÔNIO IMOBILIÁRIO DO ESTADO		20.000,00		
1311.01.0.0.00.00.00	ALUGUÉIS, ARRENDAMENTOS, FOROS, LAUDÊMIOS,		20.000,00		





## PREFEITURA MUNICIPAL DE DOIS IRMÃOS DO BURITI

Anexo 02  
Página 3

Orçamento Programa - Exercício de 2022

## RECEITAS SEGUNDO AS CATEGORIAS ECONOMICAS

Código	Especificação	F.R.-C.A.	Desdobramento	SubCategoria Fonte	Categoria Econômica
	TARIFAS DE OCUPAÇ				
1311.01.1.0.00.00.00	ALUGUÉIS E ARRENDAMENTOS		20.000,00		
1311.01.1.1.00.00.00	ALUGUÉIS E ARRENDAMENTOS - PRINCIPAL	0.1.00.000.000	20.000,00		
1320.00.0.0.00.00.00	VALORES MOBILIÁRIOS			1.613.000,00	
1321.00.0.0.00.00.00	JUROS E CORREÇÕES MONETÁRIAS		1.613.000,00		
1321.01.0.0.00.00.00	REMUNERAÇÃO DE DEPÓSITOS BANCÁRIOS		83.000,00		
1321.01.0.1.00.00.00	REMUNERAÇÃO DE DEPÓSITOS BANCÁRIOS - PRINCIPAL	0.1.00.000.000	24.000,00		
1321.01.0.1.00.00.00	REMUNERAÇÃO DE DEPÓSITOS BANCÁRIOS - PRINCIPAL	0.1.00.310.000	500,00		
1321.01.0.1.00.00.00	REMUNERAÇÃO DE DEPÓSITOS BANCÁRIOS - PRINCIPAL	0.1.01.000.000	1.000,00		
1321.01.0.1.00.00.00	REMUNERAÇÃO DE DEPÓSITOS BANCÁRIOS - PRINCIPAL	0.1.02.000.000	1.000,00		
1321.01.0.1.00.00.00	REMUNERAÇÃO DE DEPÓSITOS BANCÁRIOS - PRINCIPAL	0.1.14.039.000	2.500,00		
1321.01.0.1.00.00.00	REMUNERAÇÃO DE DEPÓSITOS BANCÁRIOS - PRINCIPAL	0.1.14.040.000	1.000,00		
1321.01.0.1.00.00.00	REMUNERAÇÃO DE DEPÓSITOS BANCÁRIOS - PRINCIPAL	0.1.14.041.000	1.000,00		
1321.01.0.1.00.00.00	REMUNERAÇÃO DE DEPÓSITOS BANCÁRIOS - PRINCIPAL	0.1.14.043.000	1.000,00		
1321.01.0.1.00.00.00	REMUNERAÇÃO DE DEPÓSITOS BANCÁRIOS - PRINCIPAL	0.1.14.045.000	1.000,00		
1321.01.0.1.00.00.00	REMUNERAÇÃO DE DEPÓSITOS BANCÁRIOS - PRINCIPAL	0.1.15.049.000	1.000,00		
1321.01.0.1.00.00.00	REMUNERAÇÃO DE DEPÓSITOS BANCÁRIOS - PRINCIPAL	0.1.15.051.000	1.000,00		
1321.01.0.1.00.00.00	REMUNERAÇÃO DE DEPÓSITOS BANCÁRIOS - PRINCIPAL	0.1.15.052.000	2.000,00		
1321.01.0.1.00.00.00	REMUNERAÇÃO DE DEPÓSITOS BANCÁRIOS - PRINCIPAL	0.1.15.053.000	1.000,00		
1321.01.0.1.00.00.00	REMUNERAÇÃO DE DEPÓSITOS BANCÁRIOS - PRINCIPAL	0.1.16.000.000	1.000,00		
1321.01.0.1.00.00.00	REMUNERAÇÃO DE DEPÓSITOS BANCÁRIOS - PRINCIPAL	0.1.17.000.000	5.000,00		
1321.01.0.1.00.00.00	REMUNERAÇÃO DE DEPÓSITOS BANCÁRIOS - PRINCIPAL	0.1.18.036.000	8.000,00		
1321.01.0.1.00.00.00	REMUNERAÇÃO DE DEPÓSITOS BANCÁRIOS - PRINCIPAL	0.1.19.037.000	2.000,00		
1321.01.0.1.00.00.00	REMUNERAÇÃO DE DEPÓSITOS BANCÁRIOS - PRINCIPAL	0.1.20.000.000	1.000,00		
1321.01.0.1.00.00.00	REMUNERAÇÃO DE DEPÓSITOS BANCÁRIOS - PRINCIPAL	0.1.21.000.000	1.000,00		
1321.01.0.1.00.00.00	REMUNERAÇÃO DE DEPÓSITOS BANCÁRIOS - PRINCIPAL	0.1.22.000.000	1.000,00		
1321.01.0.1.00.00.00	REMUNERAÇÃO DE DEPÓSITOS BANCÁRIOS - PRINCIPAL	0.1.23.000.000	1.000,00		
1321.01.0.1.00.00.00	REMUNERAÇÃO DE DEPÓSITOS BANCÁRIOS - PRINCIPAL	0.1.24.000.000	1.000,00		
1321.01.0.1.00.00.00	REMUNERAÇÃO DE DEPÓSITOS BANCÁRIOS - PRINCIPAL	0.1.25.000.000	1.000,00		
1321.01.0.1.00.00.00	REMUNERAÇÃO DE DEPÓSITOS BANCÁRIOS - PRINCIPAL	0.1.26.000.000	1.000,00		
1321.01.0.1.00.00.00	REMUNERAÇÃO DE DEPÓSITOS BANCÁRIOS - PRINCIPAL	0.1.27.000.000	1.000,00		
1321.01.0.1.00.00.00	REMUNERAÇÃO DE DEPÓSITOS BANCÁRIOS - PRINCIPAL	0.1.29.000.000	5.000,00		
1321.01.0.1.00.00.00	REMUNERAÇÃO DE DEPÓSITOS BANCÁRIOS - PRINCIPAL	0.1.31.039.000	1.000,00		
1321.01.0.1.00.00.00	REMUNERAÇÃO DE DEPÓSITOS BANCÁRIOS - PRINCIPAL	0.1.31.041.000	1.000,00		
1321.01.0.1.00.00.00	REMUNERAÇÃO DE DEPÓSITOS BANCÁRIOS - PRINCIPAL	0.1.31.043.000	1.000,00		
1321.01.0.1.00.00.00	REMUNERAÇÃO DE DEPÓSITOS BANCÁRIOS - PRINCIPAL	0.1.31.045.000	1.000,00		
1321.01.0.1.00.00.00	REMUNERAÇÃO DE DEPÓSITOS BANCÁRIOS - PRINCIPAL	0.1.33.000.000	2.000,00		
1321.01.0.1.00.00.00	REMUNERAÇÃO DE DEPÓSITOS BANCÁRIOS - PRINCIPAL	0.1.50.000.000	1.000,00		
1321.01.0.1.00.00.00	REMUNERAÇÃO DE DEPÓSITOS BANCÁRIOS - PRINCIPAL	0.1.70.072.000	1.000,00		
1321.01.0.1.00.00.00	REMUNERAÇÃO DE DEPÓSITOS BANCÁRIOS - PRINCIPAL	0.1.70.074.000	1.000,00		
1321.01.0.1.00.00.00	REMUNERAÇÃO DE DEPÓSITOS BANCÁRIOS - PRINCIPAL	0.1.80.501.000	5.000,00		
1321.01.0.1.00.00.00	REMUNERAÇÃO DE DEPÓSITOS BANCÁRIOS - PRINCIPAL	0.1.81.000.000	1.000,00		
1321.01.0.1.00.00.00	REMUNERAÇÃO DE DEPÓSITOS BANCÁRIOS - PRINCIPAL	0.1.82.000.000	1.000,00		
1321.04.0.0.00.00.00	REMUNERAÇÃO DOS RECURSOS DO REGIME PRÓPRIO DE PREVIDÊNCIA SO		1.530.000,00		
1321.04.0.1.00.00.00	REMUNERAÇÃO DOS RECURSOS DO REGIME PRÓPRIO DE PREVIDÊNCIA SO		1.530.000,00		
1321.04.0.1.01.00.00	REMUNERAÇÃO DOS RECURSOS DO RPPS - RENDA FIXA	0.1.03.000.000	1.000.000,00		
1321.04.0.1.02.00.00	REMUNERAÇÃO DOS RECURSOS DO RPPS - RENDA VARIÁVEL	0.1.03.000.000	500.000,00		
1321.04.0.1.03.00.00	REMUNERAÇÃO DOS RECURSOS DO RPPS - TAXA ADM	0.1.43.000.000	30.000,00		
1700.00.0.0.00.00.00	TRANSFERÊNCIAS CORRENTES			53.879.500,00	
1710.00.0.0.00.00.00	TRANSFERÊNCIAS DA UNIÃO E DE SUAS ENTIDADES			22.429.000,00	
1711.00.0.0.00.00.00	TRANSFERÊNCIAS DECORRENTES DE PARTICIPAÇÃO NA RECEITA DA UNI		17.810.000,00		
1711.51.0.0.00.00.00	COTA-PARTE DO FUNDO DE PARTICIPAÇÃO DOS MUNICÍPIOS - FPM		15.660.000,00		
1711.51.1.0.00.00.00	COTA-PARTE DO FUNDO DE PARTICIPAÇÃO DOS MUNICÍPIOS - COTA ME		14.500.000,00		
1711.51.1.1.00.00.00	COTA-PARTE DO FUNDO DE PARTICIPAÇÃO DOS MUNICÍPIOS - COTA ME	0.1.00.000.000	3.559.200,00		
1711.51.1.1.00.00.00	COTA-PARTE DO FUNDO DE PARTICIPAÇÃO DOS MUNICÍPIOS - COTA ME	0.1.01.000.000	5.197.250,00		
1711.51.1.1.00.00.00	COTA-PARTE DO FUNDO DE PARTICIPAÇÃO DOS MUNICÍPIOS - COTA ME	0.1.02.000.000	5.743.550,00		
1711.51.2.0.00.00.00	COTA-PARTE DO FUNDO DE PARTICIPAÇÃO DO MUNICÍPIOS - 1% COTA		580.000,00		
1711.51.2.1.00.00.00	COTA-PARTE DO FUNDO DE PARTICIPAÇÃO DO	0.1.00.000.000	435.000,00		





## PREFEITURA MUNICIPAL DE DOIS IRMÃOS DO BURITI

Anexo 02  
Página 4

Orçamento Programa - Exercício de 2022

## RECEITAS SEGUNDO AS CATEGORIAS ECONOMICAS

Código	Especificação	F.R.-C.A.	Desdobramento	SubCategoria Fonte	Categoria Econômica
1711.51.2.1.00.00.00	MUNICÍPIOS - 1% COTA COTA-PARTE DO FUNDO DE PARTICIPAÇÃO DO MUNICÍPIOS - 1% COTA	0.1.01.000.000	145.000,00		
1711.51.3.0.00.00.00	COTA-PARTE DO FUNDO DE PARTICIPAÇÃO DOS MUNICÍPIOS - 1% COTA		580.000,00		
1711.51.3.1.00.00.00	COTA-PARTE DO FUNDO DE PARTICIPAÇÃO DOS MUNICÍPIOS - 1% COTA	0.1.00.000.000	435.000,00		
1711.51.3.1.00.00.00	COTA-PARTE DO FUNDO DE PARTICIPAÇÃO DOS MUNICÍPIOS - 1% COTA	0.1.01.000.000	145.000,00		
1711.52.0.0.00.00.00	COTA-PARTE DO IMPOSTO SOBRE A PROPRIEDADE TERRITORIAL RURAL		2.150.000,00		
1711.52.0.1.00.00.00	COTA-PARTE DO IMPOSTO SOBRE A PROPRIEDADE TERRITORIAL RURAL	0.1.00.000.000	1.290.000,00		
1711.52.0.1.00.00.00	COTA-PARTE DO IMPOSTO SOBRE A PROPRIEDADE TERRITORIAL RURAL	0.1.01.000.000	537.500,00		
1711.52.0.1.00.00.00	COTA-PARTE DO IMPOSTO SOBRE A PROPRIEDADE TERRITORIAL RURAL	0.1.02.000.000	322.500,00		
1712.00.0.0.00.00.00	TRANSFERÊNCIAS DAS COMPENSAÇÕES FINANCEIRAS PELA EXPLORAÇÃO		235.000,00		
1712.52.0.0.00.00.00	COTA-PARTE DA COMPENSAÇÃO FINANCEIRA PELA PRODUÇÃO DE PETRÓL		235.000,00		
1712.52.4.0.00.00.00	COTA-PARTE DO FUNDO ESPECIAL DO PETRÓLEO - FEP		235.000,00		
1712.52.4.1.00.00.00	COTA-PARTE DO FUNDO ESPECIAL DO PETRÓLEO - FEP - PRINCIPAL	0.1.70.074.000	235.000,00		
1713.00.0.0.00.00.00	TRANSFERÊNCIAS DE RECURSOS DO SISTEMA ÚNICO DE SAÚDE - SUS		2.421.000,00		
1713.50.0.0.00.00.00	TRANSFERÊNCIAS DE RECURSOS DO SISTEMA ÚNICO DE SAÚDE - SUS -		2.421.000,00		
1713.50.1.0.00.00.00	TRANSFERÊNCIAS DE RECURSOS DO BLOCO DE MANUTENÇÃO DAS AÇÕES		2.225.000,00		
1713.50.1.1.00.00.00	TRANSFERÊNCIAS DE RECURSOS DO BLOCO DE MANUTENÇÃO DAS AÇÕES		2.225.000,00		
1713.50.1.1.01.00.00	TRANSFERÊNCIAS DE RECURSOS DO BLOCO DE MANUTENÇÃO DAS AÇÕES		2.225.000,00		
1713.50.1.1.01.01.00	Agentes Comunitários de Saúde	0.1.14.039.000	316.500,00		
1713.50.1.1.01.02.00	Incentivo Para Ações Estratégicas	0.1.14.039.000	700.000,00		
1713.50.1.1.01.03.00	Programa de Informatização APS	0.1.14.039.000	72.000,00		
1713.50.1.1.01.04.00	Incentivo Financeiro da APS - Desempenho	0.1.14.039.000	155.000,00		
1713.50.1.1.01.05.00	Incentivo Financeiro da APS - Capitação Ponderada	0.1.14.039.000	981.500,00		
1713.50.2.0.00.00.00	TRANSFERÊNCIAS DE RECURSOS DO BLOCO DE MANUTENÇÃO DAS AÇÕES		3.000,00		
1713.50.2.1.00.00.00	TRANSFERÊNCIAS DE RECURSOS DO BLOCO DE MANUTENÇÃO DAS AÇÕES		3.000,00		
1713.50.2.1.01.00.00	TRANSFERÊNCIAS DE RECURSOS DO BLOCO DE MANUTENÇÃO DAS AÇÕES	0.1.14.041.000	3.000,00		
1713.50.3.0.00.00.00	TRANSFERÊNCIAS DE RECURSOS DO BLOCO DE MANUTENÇÃO DAS AÇÕES		125.000,00		
1713.50.3.1.00.00.00	TRANSFERÊNCIAS DE RECURSOS DO BLOCO DE MANUTENÇÃO DAS AÇÕES		125.000,00		
1713.50.3.1.01.00.00	TRANSFERÊNCIAS DE RECURSOS DO BLOCO DE MANUTENÇÃO DAS AÇÕES		125.000,00		
1713.50.3.1.01.01.00	Vigilância Sanitária	0.1.14.045.000	12.000,00		
1713.50.3.1.01.02.00	Vigilância e Saúde - Despesa Diversas	0.1.14.045.000	38.500,00		
1713.50.3.1.01.03.00	Agentes de Combate a Endemias	0.1.14.045.000	74.500,00		
1713.50.4.0.00.00.00	TRANSFERÊNCIAS DE RECURSOS DO BLOCO DE MANUTENÇÃO DAS AÇÕES		68.000,00		
1713.50.4.1.00.00.00	TRANSFERÊNCIAS DE RECURSOS DO BLOCO DE MANUTENÇÃO DAS AÇÕES		68.000,00		
1713.50.4.1.01.00.00	TRANSFERÊNCIAS DE RECURSOS DO BLOCO DE MANUTENÇÃO DAS AÇÕES	0.1.14.043.000	68.000,00		
1714.00.0.0.00.00.00	TRANSFERÊNCIAS DE RECURSOS DO FUNDO NACIONAL DO DESENVOLVIME		898.000,00		
1714.50.0.0.00.00.00	TRANSFERÊNCIAS DO SALÁRIO-EDUCAÇÃO		400.000,00		
1714.50.0.1.00.00.00	TRANSFERÊNCIAS DO SALÁRIO-EDUCAÇÃO - PRINCIPAL	0.1.15.049.000	400.000,00		
1714.52.0.0.00.00.00	TRANSFERÊNCIAS REFERENTES AO PROGRAMA NACIONAL DE ALIMENTAÇÃO		240.000,00		
1714.52.0.1.00.00.00	TRANSFERÊNCIAS REFERENTES AO PROGRAMA NACIONAL DE ALIMENTAÇÃO	0.1.15.051.000	240.000,00		
1714.53.0.0.00.00.00	TRANSFERÊNCIAS REFERENTES AO PROGRAMA NACIONAL DE APOIO AO T		208.000,00		
1714.53.0.1.00.00.00	TRANSFERÊNCIAS REFERENTES AO PROGRAMA NACIONAL DE APOIO AO T	0.1.15.052.000	208.000,00		
1714.99.0.0.00.00.00	OUTRAS TRANSFERÊNCIAS DIRETAS DO FUNDO NACIONAL DO DESENVOLV		50.000,00		
1714.99.0.1.00.00.00	OUTRAS TRANSFERÊNCIAS DIRETAS DO FUNDO NACIONAL DO DESENVOLV	0.1.15.053.000	50.000,00		
1716.00.0.0.00.00.00	TRANSFERÊNCIAS DE RECURSOS DO FUNDO NACIONAL DE ASSISTÊNCIA		507.000,00		
1716.50.0.0.00.00.00	TRANSFERÊNCIAS DE RECURSOS DO FUNDO NACIONAL DE ASSISTÊNCIA		507.000,00		
1716.50.0.1.00.00.00	TRANSFERÊNCIAS DE RECURSOS DO FUNDO NACIONAL DE ASSISTÊNCIA		507.000,00		





## PREFEITURA MUNICIPAL DE DOIS IRMÃOS DO BURITI

Anexo 02  
Página 5

Orçamento Programa - Exercício de 2022

## RECEITAS SEGUNDO AS CATEGORIAS ECONOMICAS

Código	Especificação	F.R.-C.A.	Desdobramento	SubCategoria Fonte	Categoria Econômica
1716.50.0.1.01.00.00	TRANSFERÊNCIAS DE RECURSOS DO FUNDO NACIONAL DE ASSISTÊNCIA		507.000,00		
1716.50.0.1.01.01.00	Programa Primeira Infância no SUAS	0.1.29.000.000	68.500,00		
1716.50.0.1.01.02.00	Piso Fixo de Média Complexidade - PAEFI	0.1.29.000.000	78.000,00		
1716.50.0.1.01.03.00	Piso Fixo de Média Complexidade - MSE	0.1.29.000.000	26.500,00		
1716.50.0.1.01.04.00	Piso de Alta Complexidade I - Criança/Adolescente	0.1.29.000.000	60.000,00		
1716.50.0.1.01.05.00	Serviço de Convivência e Fortalecimento de Vínculo - SCFV	0.1.29.000.000	115.500,00		
1716.50.0.1.01.06.00	Piso Básico Fixo	0.1.29.000.000	72.000,00		
1716.50.0.1.01.07.00	Índice de Gestão Descentralizada do SUAS	0.1.29.000.000	16.500,00		
1716.50.0.1.01.08.00	Índice de Gestão Descentralizada - IGDBF	0.1.29.000.000	70.000,00		
1717.00.0.0.00.00.00	TRANSFERÊNCIAS DE CONVÊNIO DA UNIÃO E DE SUAS ENTIDADES		400.000,00		
1717.99.0.0.00.00.00	OUTRAS TRANSFERÊNCIAS DE CONVÊNIO DA UNIÃO E DE SUAS ENTIDA		400.000,00		
1717.99.0.1.00.00.00	OUTRAS TRANSFERÊNCIAS DE CONVÊNIO DA UNIÃO E DE SUAS ENTIDA		400.000,00		
1717.99.0.1.01.00.00	OUTRAS TRANSFERÊNCIAS DE CONVÊNIO DA UNIÃO E DE SUAS ENTIDA	0.1.23.000.000	400.000,00		
1719.00.0.0.00.00.00	OUTRAS TRANSFERÊNCIAS DE RECURSOS DA UNIÃO E DE SUAS ENTIDAD		158.000,00		
1719.58.0.0.00.00.00	TRANSFERÊNCIA OBRIGATORIA DECORRENTE DA LEI COMPLEMENTAR Nº		158.000,00		
1719.58.0.1.00.00.00	TRANSFERÊNCIA OBRIGATORIA DECORRENTE DA LEI COMPLEMENTAR Nº	0.1.00.310.000	158.000,00		
1720.00.0.0.00.00.00	TRANSFERÊNCIAS DOS ESTADOS E DO DISTRITO FEDERAL E DE SUAS E			20.430.500,00	
1721.00.0.0.00.00.00	PARTICIPAÇÃO NA RECEITA DOS ESTADOS E DISTRITO FEDERAL		14.807.000,00		
1721.50.0.0.00.00.00	COTA-PARTE DO ICMS		14.000.000,00		
1721.50.0.1.00.00.00	COTA-PARTE DO ICMS - PRINCIPAL	0.1.00.000.000	8.400.000,00		
1721.50.0.1.01.00.00	COTA-PARTE DO ICMS - PRINCIPAL	0.1.01.000.000	3.500.000,00		
1721.50.0.1.02.00.00	COTA-PARTE DO ICMS - PRINCIPAL	0.1.02.000.000	2.100.000,00		
1721.51.0.0.00.00.00	COTA-PARTE DO IPVA		630.000,00		
1721.51.0.1.00.00.00	COTA-PARTE DO IPVA - PRINCIPAL	0.1.00.000.000	378.000,00		
1721.51.0.1.01.00.00	COTA-PARTE DO IPVA - PRINCIPAL	0.1.01.000.000	157.500,00		
1721.51.0.1.02.00.00	COTA-PARTE DO IPVA - PRINCIPAL	0.1.02.000.000	94.500,00		
1721.52.0.0.00.00.00	COTA-PARTE DO IPI - MUNICÍPIOS		150.000,00		
1721.52.0.1.00.00.00	COTA-PARTE DO IPI - MUNICÍPIOS - PRINCIPAL	0.1.00.000.000	90.000,00		
1721.52.0.1.01.00.00	COTA-PARTE DO IPI - MUNICÍPIOS - PRINCIPAL	0.1.01.000.000	37.500,00		
1721.52.0.1.02.00.00	COTA-PARTE DO IPI - MUNICÍPIOS - PRINCIPAL	0.1.02.000.000	22.500,00		
1721.53.0.0.00.00.00	COTA-PARTE DA CONTRIBUIÇÃO DE INTERVENÇÃO NO DOMÍNIO ECONÔMI		27.000,00		
1721.53.0.1.00.00.00	COTA-PARTE DA CONTRIBUIÇÃO DE INTERVENÇÃO NO DOMÍNIO ECONÔMI	0.1.16.000.000	27.000,00		
1722.00.0.0.00.00.00	TRANSFERÊNCIAS DAS COMPENSAÇÕES FINANCEIRAS PELA EXPLORAÇÃO		14.000,00		
1722.51.0.0.00.00.00	COTA-PARTE DA COMPENSAÇÃO FINANCEIRA DE RECURSOS MINERAIS -		14.000,00		
1722.51.0.1.00.00.00	COTA-PARTE DA COMPENSAÇÃO FINANCEIRA DE RECURSOS MINERAIS -	0.1.70.072.000	14.000,00		
1723.00.0.0.00.00.00	TRANSFERÊNCIAS DE RECURSOS DO SISTEMA ÚNICO DE SAÚDE - SUS		1.162.500,00		
1723.50.0.0.00.00.00	TRANSFERÊNCIAS DE RECURSOS DO SISTEMA ÚNICO DE SAÚDE - SUS		1.162.500,00		
1723.50.0.1.00.00.00	TRANSFERÊNCIAS DE RECURSOS DO SISTEMA ÚNICO DE SAÚDE - SUS -		1.162.500,00		
1723.50.0.1.01.00.00	TRANSFERÊNCIAS DE RECURSOS DO SISTEMA ÚNICO DE SAÚDE - SUS -		1.162.500,00		
1723.50.0.1.01.01.00	ATB - Agentes Comunitários de Saúde	0.1.31.039.000	108.000,00		
1723.50.0.1.01.02.00	ATB - Saúde da Família	0.1.31.039.000	160.000,00		
1723.50.0.1.01.03.00	ATB - Planificasus	0.1.31.039.000	120.000,00		
1723.50.0.1.01.04.00	ATB - Sistema Penitenciário	0.1.31.039.000	113.000,00		
1723.50.0.1.01.05.00	ATB - Centro de Especialidades Regionais	0.1.31.039.000	22.500,00		
1723.50.0.1.01.06.00	MAC - HPP	0.1.31.041.000	533.000,00		
1723.50.0.1.01.07.00	MAC - PPI	0.1.31.041.000	3.500,00		
1723.50.0.1.01.08.00	AF - Farmácia Básica	0.1.31.043.000	27.000,00		
1723.50.0.1.01.09.00	Agentes de Controle de Endemias	0.1.31.045.000	66.000,00		
1723.50.0.1.01.10.00	VGS - Vigilância Sanitária	0.1.31.045.000	9.500,00		
1724.00.0.0.00.00.00	TRANSFERÊNCIAS DE CONVÊNIO DOS ESTADOS E DF E DE SUAS ENTID		600.000,00		
1724.51.0.0.00.00.00	TRANSFERÊNCIAS DE CONVÊNIO DOS ESTADOS DESTINADAS A PROGRAM		300.000,00		
1724.51.0.1.00.00.00	TRANSFERÊNCIAS DE CONVÊNIO DOS ESTADOS DESTINADAS A PROGRAM		300.000,00		
1724.51.0.1.01.00.00	TRANSFERÊNCIAS DE CONVÊNIO DOS ESTADOS	0.1.24.000.000	300.000,00		





## PREFEITURA MUNICIPAL DE DOIS IRMÃOS DO BURITI

Anexo 02  
Página 6

Orçamento Programa - Exercício de 2022

## RECEITAS SEGUNDO AS CATEGORIAS ECONOMICAS

Código	Especificação	F.R.-C.A.	Desdobramento	SubCategoria Fonte	Categoria Econômica
	DESTINADAS A PROGRAM				
1724.99.0.0.00.00.00	OUTRAS TRANSFERÊNCIAS DE CONVÊNIO DOS ESTADOS E DF E DE SUA		300.000,00		
1724.99.0.1.00.00.00	OUTRAS TRANSFERÊNCIAS DE CONVÊNIO DOS ESTADOS E DF E DE SUA		300.000,00		
1724.99.0.1.01.00.00	OUTRAS TRANSFERÊNCIAS DE CONVÊNIO DOS ESTADOS E DF E DE SUA	0.1.27.000.000	300.000,00		
1729.00.0.0.00.00.00	OUTRAS TRANSFERÊNCIAS DOS ESTADOS E DISTRITO FEDERAL		3.847.000,00		
1729.51.0.0.00.00.00	TRANSFERÊNCIAS DE ESTADOS DESTINADAS à ASSISTÊNCIA SOCIAL		84.000,00		
1729.51.0.1.00.00.00	TRANSFERÊNCIAS DE ESTADOS DESTINADAS à ASSISTÊNCIA SOCIAL -		84.000,00		
1729.51.0.1.01.00.00	TRANSFERÊNCIAS DE ESTADOS DESTINADAS à ASSISTÊNCIA SOCIAL -		84.000,00		
1729.51.0.1.01.01.00	Transferência do Estado - FEAS	0.1.82.000.000	84.000,00		
1729.99.0.0.00.00.00	OUTRAS TRANSFERÊNCIAS DOS ESTADOS E DF		3.763.000,00		
1729.99.0.1.00.00.00	OUTRAS TRANSFERÊNCIAS DOS ESTADOS E DF - PRINCIPAL		3.763.000,00		
1729.99.0.1.99.00.00	OUTRAS TRANSFERÊNCIAS DOS ESTADOS E DF		3.763.000,00		
1729.99.0.1.99.01.00	Fundersul	0.1.80.501.000	2.995.000,00		
1729.99.0.1.99.02.00	FIS - Fundo de Investimento Social (Lei 2105/2000)	0.1.81.000.000	151.000,00		
1729.99.0.1.99.03.00	FIS Saúde (LEI 4.170/2012)	0.1.33.000.000	617.000,00		
1740.00.0.0.00.00.00	TRANSFERÊNCIAS DE INSTITUIÇÕES PRIVADAS			20.000,00	
1741.00.0.0.00.00.00	TRANSFERÊNCIAS DE INSTITUIÇÕES PRIVADAS		20.000,00		
1741.01.0.0.00.00.00	TRANSFERÊNCIAS DE INSTITUIÇÕES PRIVADAS PARA ÓRGÃOS E ENTIDA		20.000,00		
1741.01.0.1.00.00.00	TRANSFERÊNCIAS DE INSTITUIÇÕES PRIVADAS PARA ÓRGÃOS E ENTIDA	0.1.50.000.000	20.000,00		
1750.00.0.0.00.00.00	TRANSFERÊNCIAS DE OUTRAS INSTITUIÇÕES PÚBLICAS			10.990.000,00	
1751.00.0.0.00.00.00	TRANSFERÊNCIAS DE RECURSOS DO FUNDO DE MANUTENÇÃO E DESENVOL		10.990.000,00		
1751.50.0.0.00.00.00	TRANSFERÊNCIAS DE RECURSOS DO FUNDO DE MANUTENÇÃO E DESENVOL		10.990.000,00		
1751.50.0.1.00.00.00	TRANSFERÊNCIAS DE RECURSOS DO FUNDO DE MANUTENÇÃO E DESENVOL	0.1.18.000.000	8.242.000,00		
1751.50.0.1.00.00.00	TRANSFERÊNCIAS DE RECURSOS DO FUNDO DE MANUTENÇÃO E DESENVOL	0.1.19.000.000	2.748.000,00		
1790.00.0.0.00.00.00	DEMAIS TRANSFERÊNCIAS CORRENTES			10.000,00	
1791.00.0.0.00.00.00	TRANSFERÊNCIAS DE PESSOAS FÍSICAS		10.000,00		
1791.99.0.0.00.00.00	OUTRAS TRANSFERÊNCIAS DE PESSOAS FÍSICAS		10.000,00		
1791.99.0.1.00.00.00	OUTRAS TRANSFERÊNCIAS DE PESSOAS FÍSICAS	0.1.50.000.000	10.000,00		
1900.00.0.0.00.00.00	OUTRAS RECEITAS CORRENTES			120.000,00	
1920.00.0.0.00.00.00	INDENIZAÇÕES, RESTITUIÇÕES E RESSARCIMENTOS			120.000,00	
1921.00.0.0.00.00.00	INDENIZAÇÕES		20.000,00		
1921.99.0.0.00.00.00	OUTRAS INDENIZAÇÕES		20.000,00		
1921.99.0.1.00.00.00	OUTRAS INDENIZAÇÕES - PRINCIPAL	0.1.00.000.000	20.000,00		
1922.00.0.0.00.00.00	RESTITUIÇÕES		100.000,00		
1922.99.0.0.00.00.00	OUTRAS RESTITUIÇÕES		100.000,00		
1922.99.0.1.00.00.00	OUTRAS RESTITUIÇÕES - PRINCIPAL	0.1.00.000.000	100.000,00		
2000.00.0.0.00.00.00	RECEITAS DE CAPITAL				4.538.000,00
2400.00.0.0.00.00.00	TRANSFERÊNCIAS DE CAPITAL			4.538.000,00	
2410.00.0.0.00.00.00	TRANSFERÊNCIAS DA UNIÃO E DE SUAS ENTIDADES			3.023.000,00	
2411.00.0.0.00.00.00	TRANSFERÊNCIAS DE RECURSOS DO SISTEMA ÚNICO DE SAÚDE - SUS		800.000,00		
2411.50.0.0.00.00.00	TRANSFERÊNCIAS DE RECURSOS DO SISTEMA ÚNICO DE SAÚDE - SUS -		800.000,00		
2411.50.1.0.00.00.00	TRANSFERÊNCIAS DE RECURSOS DO BLOCO DE MANUTENÇÃO DAS AÇÕES		800.000,00		
2411.50.1.1.00.00.00	TRANSFERÊNCIAS DE RECURSOS DO BLOCO DE MANUTENÇÃO DAS AÇÕES		800.000,00		
2411.50.1.1.01.00.00	TRANSFERÊNCIAS DE RECURSOS DO BLOCO DE MANUTENÇÃO DAS AÇÕES	0.1.14.040.000	800.000,00		
2412.00.0.0.00.00.00	TRANSFERÊNCIAS DE RECURSOS DO FUNDO NACIONAL DO DESENVOLVIME		400.000,00		
2412.50.0.0.00.00.00	TRANSFERÊNCIAS DE RECURSOS DESTINADOS A PROGRAMAS DE EDUCAÇÃO		400.000,00		
2412.50.1.0.00.00.00	TRANSFERÊNCIAS PARA O PROGRAMA DE APOIO AO TRANSPORTE ESCOLA		400.000,00		
2412.50.1.1.00.00.00	TRANSFERÊNCIAS PARA O PROGRAMA DE APOIO AO TRANSPORTE ESCOLA	0.1.15.053.000	400.000,00		
2414.00.0.0.00.00.00	TRANSFERÊNCIAS DE CONVÊNIO DA UNIÃO E DE SUAS ENTIDADES		1.823.000,00		
2414.50.0.0.00.00.00	TRANSFERÊNCIAS DE CONVÊNIO DA UNIÃO PARA O SISTEMA ÚNICO DE		499.000,00		
2414.50.0.1.00.00.00	TRANSFERÊNCIAS DE CONVÊNIO DA UNIÃO PARA O SISTEMA ÚNICO DE		499.000,00		





## PREFEITURA MUNICIPAL DE DOIS IRMÃOS DO BURITI

Anexo 02  
Página 7

Orçamento Programa - Exercício de 2022

## RECEITAS SEGUNDO AS CATEGORIAS ECONOMICAS

Código	Especificação	F.R.-C.A.	Desdobramento	SubCategoria Fonte	Categoria Econômica
2414.50.0.1.01.00.00	TRANSFERÊNCIAS DE CONVÊNIO DA UNIÃO PARA O SISTEMA ÚNICO DE	0.1.21.000.000	499.000,00		
2414.51.0.0.00.00.00	TRANSFERÊNCIAS DE CONVÊNIO DA UNIÃO DESTINADAS A PROGRAMAS		400.000,00		
2414.51.0.1.00.00.00	TRANSFERÊNCIAS DE CONVÊNIO DA UNIÃO DESTINADAS A PROGRAMAS		400.000,00		
2414.51.0.1.01.00.00	TRANSFERÊNCIAS DE CONVÊNIO DA UNIÃO DESTINADAS A PROGRAMAS	0.1.20.000.000	400.000,00		
2414.99.0.0.00.00.00	OUTRAS TRANSFERÊNCIAS DE CONVÊNIO DA UNIÃO E DE SUAS ENTIDA		924.000,00		
2414.99.0.1.00.00.00	OUTRAS TRANSFERÊNCIAS DE CONVÊNIO DA UNIÃO E DE SUAS ENTIDA		924.000,00		
2414.99.0.1.01.00.00	OUTRAS TRANSFERÊNCIAS DE CONVÊNIO DA UNIÃO E DE SUAS ENTIDA	0.1.22.000.000	124.000,00		
2414.99.0.1.01.00.00	OUTRAS TRANSFERÊNCIAS DE CONVÊNIO DA UNIÃO E DE SUAS ENTIDA	0.1.23.000.000	800.000,00		
2420.00.0.0.00.00.00	TRANSFERÊNCIAS DOS ESTADOS E DO DISTRITO FEDERAL E DE SUAS E			1.515.000,00	
2422.00.0.0.00.00.00	TRANSFERÊNCIAS DE CONVÊNIO DOS ESTADOS E DF E DE SUAS ENTID		1.515.000,00		
2422.99.0.0.00.00.00	OUTRAS TRANSFERÊNCIAS DE CONVÊNIO DOS ESTADOS E DF E DE SUA		1.515.000,00		
2422.99.0.1.00.00.00	OUTRAS TRANSFERÊNCIAS DE CONVÊNIO DOS ESTADOS E DF E DE SUA		1.515.000,00		
2422.99.0.1.01.00.00	OUTRAS TRANSFERÊNCIAS DE CONVÊNIO DOS ESTADOS E DF E DE SUA	0.1.24.000.000	50.000,00		
2422.99.0.1.01.00.00	OUTRAS TRANSFERÊNCIAS DE CONVÊNIO DOS ESTADOS E DF E DE SUA	0.1.25.000.000	699.000,00		
2422.99.0.1.01.00.00	OUTRAS TRANSFERÊNCIAS DE CONVÊNIO DOS ESTADOS E DF E DE SUA	0.1.26.000.000	99.000,00		
2422.99.0.1.01.00.00	OUTRAS TRANSFERÊNCIAS DE CONVÊNIO DOS ESTADOS E DF E DE SUA	0.1.27.000.000	667.000,00		
9000.00.0.0.00.00.00	(R) DEDUÇÕES DA RECEITA				-6.374.500,00
9100.00.0.0.00.00.00	(R) RENUNCIA			-88.500,00	
9110.00.0.0.00.00.00	(R) RENUNCIA		-88.500,00		
9110.00.0.0.00.00.00	(R) RENUNCIA			-88.500,00	
9110.00.0.0.01.00.00	Renúncia de IPTU	0.1.00.000.000	-88.500,00		
9500.00.0.0.00.00.00	(R) DEDUÇÕES DO FUNDEB			-6.286.000,00	
9510.00.0.0.00.00.00	(R) DEDUÇÕES DO FUNDEB		-6.286.000,00		
9510.00.0.0.00.00.00	(R) DEDUÇÕES DO FUNDEB			-6.286.000,00	
9510.00.0.0.01.00.00	Dedução do FUNDEB - FPM	0.1.01.000.000	-2.900.000,00		
9510.00.0.0.02.00.00	Dedução do FUNDEB - ITR	0.1.01.000.000	-430.000,00		
9510.00.0.0.03.00.00	Dedução do FUNDEB - ICMS	0.1.01.000.000	-2.800.000,00		
9510.00.0.0.04.00.00	• Dedução do FUNDEB - IPVA	0.1.01.000.000	-126.000,00		
9510.00.0.0.05.00.00	Dedução do FUNDEB - IPI EXPORTAÇÃO	0.1.01.000.000	-30.000,00		
<b>Total das Receitas (exceto Intra-Orçamentárias)</b>					<b>61.050.000,00</b>

7000.00.0.0.00.00.00	RECEITAS CORRENTES - INTRA OFSS				3.450.000,00
7200.00.0.0.00.00.00	CONTRIBUIÇÕES - INTRA OFSS			3.450.000,00	
7210.00.0.0.00.00.00	CONTRIBUIÇÕES SOCIAIS - INTRA OFSS			3.450.000,00	
7215.00.0.0.00.00.00	CONTRIBUIÇÕES PARA REGIMES PRÓPRIOS DE P		3.450.000,00		
7215.02.0.0.00.00.00	CONTRIBUIÇÃO PATRONAL - SERVIDOR CIVIL - IN		2.610.000,00		
7215.02.1.0.00.00.00	CONTRIBUIÇÃO PATRONAL - SERVIDOR CIVIL ATI		2.610.000,00		
7215.02.1.1.00.00.00	CONTRIBUIÇÃO PATRONAL - SERVIDOR CIVIL ATI	0.1.03.000.000	2.600.000,00		
7215.02.1.2.00.00.00	CONTRIBUIÇÃO PATRONAL - SERVIDOR CIVIL ATI	0.1.03.000.000	10.000,00		
7215.51.0.0.00.00.00	CONTRIBUIÇÃO PATRONAL - PARCELAMENTOS -		840.000,00		
7215.51.1.0.00.00.00	CONTRIBUIÇÃO PATRONAL - SERVIDOR CIVIL ATI		840.000,00		
7215.51.1.1.00.00.00	CONTRIBUIÇÃO PATRONAL - SERVIDOR CIVIL ATI	0.1.03.000.000	800.000,00		
7215.51.1.2.00.00.00	CONTRIBUIÇÃO PATRONAL - SERVIDOR CIVIL ATI	0.1.03.000.000	40.000,00		
<b>Total das Receitas (Intra-Orçamentárias)</b>					<b>3.450.000,00</b>





## PREFEITURA MUNICIPAL DE DOIS IRMÃOS DO BURITI

Anexo 02  
Página 8

Orçamento Programa - Exercício de 2022

## RECEITAS SEGUNDO AS CATEGORIAS ECONOMICAS

Código	Especificação	F.R.-C.A.	Desdobramento	SubCategoria Fonte	Categoria Econômica
--------	---------------	-----------	---------------	-----------------------	------------------------

**TOTALIZAÇÃO DAS RECEITAS POR CATEGORIA ECONOMICA**

RECEITA CORRENTE	59.962.000,00
------------------	---------------

RECEITA DE CAPITAL	4.538.000,00
--------------------	--------------

Total Geral das Receitas	64.500.000,00
--------------------------	---------------

---

WLADEMIR DE SOUZA VOLK  
PREFEITO MUNICIPAL  
836.177.101-82

---

SERGIO MARQUES DA SILVA  
CONTADOR  
CRC/MS 013383/O-0



## PREFEITURA MUNICIPAL DE DOIS IRMÃOS DO BURITI

Orçamento Programa - Exercício de 2022  
Anexo 02  
Página 1

## NATUREZA DA DESPESA POR ORGÃO

PODER ORGÃO							
01 PODER LEGISLATIVO							
01 CÂMARA MUNICIPAL DE DOIS IRMÃOS DO BURITI							
Código	Especificação	F.R.-C.A.	Elemento	Modalidade	Grupo	Categoria Econômica	
3.0.00.00	DESPESAS CORRENTES					2.290.000,00	
3.1.00.00	PESSOAL E ENCARGOS SOCIAIS				1.360.000,00		
3.1.90.00	APLICAÇÕES DIRETAS			1.350.000,00			
3.1.90.11	VENCIMENTOS E VANTAGENS FIXAS - PESSOAL CIVIL	0.1.00.000.000	1.100.000,00				
3.1.90.13	OBRIGAÇÕES PATRONAIS	0.1.00.000.000	250.000,00				
3.1.91.00	APLICAÇÕES DIRETAS- INTRA-ORÇAMENTÁRIAS			10.000,00			
3.1.91.13	OBRIGAÇÕES PATRONAIS	0.1.00.000.000	10.000,00				
3.3.00.00	OUTRAS DESPESAS CORRENTES				930.000,00		
3.3.90.00	APLICAÇÕES DIRETAS			930.000,00			
3.3.90.08	OUTROS BENEFÍCIOS ASSISTENCIAIS DO SERVIDOR OU DO MILITAR	0.1.00.000.000	5.000,00				
3.3.90.14	DIÁRIAS - CIVIL	0.1.00.000.000	185.000,00				
3.3.90.30	MATERIAL DE CONSUMO	0.1.00.000.000	180.000,00				
3.3.90.35	SERVIÇOS DE CONSULTORIA	0.1.00.000.000	60.000,00				
3.3.90.36	OUTROS SERVIÇOS DE TERCEIROS - PESSOA FÍSICA	0.1.00.000.000	60.000,00				
3.3.90.39	OUTROS SERVIÇOS DE TERCEIROS - PESSOA JURÍDICA	0.1.00.000.000	340.000,00				
3.3.90.40	SERVIÇOS DE TECNOLOGIA DA INFORMAÇÃO E COMUNICAÇÃO - PJ	0.1.00.000.000	100.000,00				
4.0.00.00	DESPESAS DE CAPITAL					110.000,00	
4.4.00.00	INVESTIMENTOS				110.000,00		
4.4.90.00	APLICAÇÕES DIRETAS			110.000,00			
4.4.90.51	OBRAS E INSTALAÇÕES	0.1.00.000.000	10.000,00				
4.4.90.52	EQUIPAMENTOS E MATERIAL PERMANENTE	0.1.00.000.000	100.000,00				
<b>TOTAL</b>						<b>2.400.000,00</b>	



## PREFEITURA MUNICIPAL DE DOIS IRMÃOS DO BURITI

Orçamento Programa - Exercício de 2022

Anexo 02

Página 2

## NATUREZA DA DESPESA POR ORGÃO

PODER ORGÃO						
02 PODER EXECUTIVO						
02 GABINETE DO PREFEITO						
Código	Especificação	F.R.-C.A.	Elemento	Modalidade	Grupo	Categoria Econômica
3.0.00.00	DESPESAS CORRENTES					606.000,00
3.3.00.00	OUTRAS DESPESAS CORRENTES				606.000,00	
3.3.90.00	APLICAÇÕES DIRETAS			606.000,00		
3.3.90.14	DIÁRIAS - CIVIL	0.1.00.000.000	32.000,00			
3.3.90.30	MATERIAL DE CONSUMO	0.1.00.000.000	68.000,00			
3.3.90.33	PASSAGENS E DESPESAS COM LOCOMOÇÃO	0.1.00.000.000	2.000,00			
3.3.90.35	SERVIÇOS DE CONSULTORIA	0.1.00.000.000	5.000,00			
3.3.90.36	OUTROS SERVIÇOS DE TERCEIROS - PESSOA FÍSICA	0.1.00.000.000	100.000,00			
3.3.90.39	OUTROS SERVIÇOS DE TERCEIROS - PESSOA JURÍDICA	0.1.00.000.000	399.000,00			
4.0.00.00	DESPESAS DE CAPITAL					14.000,00
4.4.00.00	INVESTIMENTOS				14.000,00	
4.4.90.00	APLICAÇÕES DIRETAS			14.000,00		
4.4.90.52	EQUIPAMENTOS E MATERIAL PERMANENTE	0.1.00.000.000	14.000,00			
<b>TOTAL</b>						<b>620.000,00</b>





## PREFEITURA MUNICIPAL DE DOIS IRMÃOS DO BURITI

Orçamento Programa - Exercício de 2022

Anexo 02

Página 3

## NATUREZA DA DESPESA POR ORGÃO

PODER ORGÃO		02 PODER EXECUTIVO 03 SECRETARIA MUNICIPAL DE ADMINISTRAÇÃO				
Código	Especificação	F.R.-C.A.	Elemento	Modalidade	Grupo	Categoria Econômica
3.0.00.00	DESPESAS CORRENTES					9.227.000,00
3.1.00.00	PESSOAL E ENCARGOS SOCIAIS				7.684.000,00	
3.1.90.00	APLICAÇÕES DIRETAS			7.534.000,00		
3.1.90.01	APOSENTADORIAS DO RPPS, RESERVA REMUNERADA E REFORMAS [	0.1.03.000.000	1.400.000,00			
3.1.90.03	Pensões do RPPS e do militar	0.1.03.000.000	100.000,00			
3.1.90.11	VENCIMENTOS E VANTAGENS FIXAS - PESSOAL CIVIL	0.1.00.000.000	5.251.000,00			
3.1.90.11	VENCIMENTOS E VANTAGENS FIXAS - PESSOAL CIVIL	0.1.43.000.000	150.000,00			
3.1.90.13	OBRIGAÇÕES PATRONAIS	0.1.00.000.000	600.000,00			
3.1.90.13	OBRIGAÇÕES PATRONAIS	0.1.43.000.000	1.000,00			
3.1.90.92	DESPESAS DE EXERCÍCIOS ANTERIORES	0.1.00.000.000	1.000,00			
3.1.90.94	INDENIZAÇÕES E RESTITUIÇÕES TRABALHISTAS	0.1.00.000.000	30.000,00			
3.1.90.94	INDENIZAÇÕES E RESTITUIÇÕES TRABALHISTAS	0.1.03.000.000	1.000,00			
3.1.91.00	APLICAÇÕES DIRETAS- INTRA-ORÇAMENTÁRIAS			150.000,00		
3.1.91.13	OBRIGAÇÕES PATRONAIS	0.1.00.000.000	150.000,00			
3.3.00.00	OUTRAS DESPESAS CORRENTES				1.543.000,00	
3.3.90.00	APLICAÇÕES DIRETAS			1.543.000,00		
3.3.90.08	OUTROS BENEFÍCIOS ASSISTENCIAIS DO SERVIDOR OU DO MILITAR	0.1.00.000.000	50.000,00			
3.3.90.14	DIÁRIAS - CIVIL	0.1.00.000.000	6.000,00			
3.3.90.14	DIÁRIAS - CIVIL	0.1.43.000.000	10.000,00			
3.3.90.30	MATERIAL DE CONSUMO	0.1.00.000.000	320.000,00			
3.3.90.30	MATERIAL DE CONSUMO	0.1.43.000.000	10.000,00			
3.3.90.35	SERVIÇOS DE CONSULTORIA	0.1.00.000.000	176.500,00			
3.3.90.35	SERVIÇOS DE CONSULTORIA	0.1.43.000.000	40.000,00			
3.3.90.36	OUTROS SERVIÇOS DE TERCEIROS - PESSOA FÍSICA	0.1.00.310.000	73.500,00			
3.3.90.36	OUTROS SERVIÇOS DE TERCEIROS - PESSOA FÍSICA	0.1.43.000.000	30.000,00			
3.3.90.39	OUTROS SERVIÇOS DE TERCEIROS - PESSOA JURÍDICA	0.1.00.000.000	550.000,00			
3.3.90.39	OUTROS SERVIÇOS DE TERCEIROS - PESSOA JURÍDICA	0.1.43.000.000	40.000,00			
3.3.90.40	SERVIÇOS DE TECNOLOGIA DA INFORMAÇÃO E COMUNICAÇÃO - PJ	0.1.00.310.000	80.000,00			
3.3.90.40	SERVIÇOS DE TECNOLOGIA DA INFORMAÇÃO E COMUNICAÇÃO - PJ	0.1.43.000.000	10.000,00			
3.3.90.47	OBRIGAÇÕES TRIBUTÁRIAS E CONTRIBUTIVAS	0.1.00.000.000	100.000,00			
3.3.90.47	OBRIGAÇÕES TRIBUTÁRIAS E CONTRIBUTIVAS	0.1.00.310.000	5.000,00			
3.3.90.47	OBRIGAÇÕES TRIBUTÁRIAS E CONTRIBUTIVAS	0.1.16.000.000	2.000,00			
3.3.90.47	OBRIGAÇÕES TRIBUTÁRIAS E CONTRIBUTIVAS	0.1.70.074.000	2.000,00			
3.3.90.91	SENTENÇAS JUDICIAIS	0.1.00.000.000	36.000,00			
3.3.90.92	DESPESAS DE EXERCÍCIOS ANTERIORES	0.1.00.000.000	1.000,00			
3.3.90.93	INDENIZAÇÕES E RESTITUIÇÕES	0.1.03.000.000	1.000,00			
4.0.00.00	DESPESAS DE CAPITAL					25.000,00
4.4.00.00	INVESTIMENTOS				25.000,00	
4.4.90.00	APLICAÇÕES DIRETAS			25.000,00		





## PREFEITURA MUNICIPAL DE DOIS IRMÃOS DO BURITI

Orçamento Programa - Exercício de 2022

Anexo 02

Página 4

## NATUREZA DA DESPESA POR ORGÃO

PODER ORGÃO		02 PODER EXECUTIVO 03 SECRETARIA MUNICIPAL DE ADMINISTRAÇÃO				
Código	Especificação	F.R.-C.A.	Elemento	Modalidade	Grupo	Categoria Econômica
4.4.90.51	OBRAS E INSTALAÇÕES	0.1.00.000.000	1.000,00			
4.4.90.52	EQUIPAMENTOS E MATERIAL PERMANENTE	0.1.00.000.000	15.000,00			
4.4.90.52	EQUIPAMENTOS E MATERIAL PERMANENTE	0.1.43.000.000	9.000,00			
9.0.00.00	RESERVA DE CONTINGÊNCIA					4.698.000,00
9.9.00.00	RESERVA DE CONTINGÊNCIA				4.698.000,00	
9.9.99.00	Reserva de Contingência			4.698.000,00		
9.9.99.99	RESERVA DE CONTINGÊNCIA	0.1.03.000.000	4.668.000,00			
9.9.99.99	RESERVA DE CONTINGÊNCIA	0.1.43.000.000	30.000,00			
<b>TOTAL</b>						<b>13.950.000,00</b>



## PREFEITURA MUNICIPAL DE DOIS IRMÃOS DO BURITI

Orçamento Programa - Exercício de 2022

Anexo 02

Página 5

## NATUREZA DA DESPESA POR ORGÃO

PODER ORGÃO		02 PODER EXECUTIVO 04 SECRETARIA MUNICIPAL DE PLANEJAMENTO E FINANÇAS				
Código	Especificação	F.R.-C.A.	Elemento	Modalidade	Grupo	Categoria Econômica
3.0.00.00	DESPESAS CORRENTES					751.000,00
3.3.00.00	OUTRAS DESPESAS CORRENTES				751.000,00	
3.3.90.00	APLICAÇÕES DIRETAS			751.000,00		
3.3.90.14	DIÁRIAS - CIVIL	0.1.00.000.000	8.000,00			
3.3.90.30	MATERIAL DE CONSUMO	0.1.00.000.000	12.000,00			
3.3.90.33	PASSAGENS E DESPESAS COM LOCOMOÇÃO	0.1.00.000.000	5.000,00			
3.3.90.35	SERVIÇOS DE CONSULTORIA	0.1.00.000.000	250.000,00			
3.3.90.36	OUTROS SERVIÇOS DE TERCEIROS - PESSOA FÍSICA	0.1.00.000.000	25.000,00			
3.3.90.39	OUTROS SERVIÇOS DE TERCEIROS - PESSOA JURÍDICA	0.1.00.000.000	450.000,00			
3.3.90.91	SENTENÇAS JUDICIAIS	0.1.00.000.000	1.000,00			
4.0.00.00	DESPESAS DE CAPITAL					2.025.000,00
4.4.00.00	INVESTIMENTOS				25.000,00	
4.4.90.00	APLICAÇÕES DIRETAS			25.000,00		
4.4.90.51	OBRAS E INSTALAÇÕES	0.1.00.000.000	5.000,00			
4.4.90.52	EQUIPAMENTOS E MATERIAL PERMANENTE	0.1.00.000.000	20.000,00			
4.6.00.00	AMORTIZAÇÃO DA DÍVIDA				2.000.000,00	
4.6.90.00	APLICAÇÕES DIRETAS			2.000.000,00		
4.6.90.71	PRINCIPAL DA DÍVIDA CONTRATUAL RESGATADA	0.1.00.000.000	2.000.000,00			
9.0.00.00	RESERVA DE CONTINGÊNCIA					500.000,00
9.9.00.00	RESERVA DE CONTINGÊNCIA				500.000,00	
9.9.99.00	Reserva de Contingência			500.000,00		
9.9.99.00	A DEFINIR	0.1.00.000.000	500.000,00			
<b>TOTAL</b>						<b>3.276.000,00</b>



## PREFEITURA MUNICIPAL DE DOIS IRMÃOS DO BURITI

Orçamento Programa - Exercício de 2022

Anexo 02

Página 6

## NATUREZA DA DESPESA POR ORGÃO

PODER ORGÃO		02 PODER EXECUTIVO 05 SECRETARIA MUNICIPAL DE SAÚDE				
Código	Especificação	F.R.-C.A.	Elemento	Modalidade	Grupo	Categoria Econômica
3.0.00.00	DESPESAS CORRENTES					13.188.000,00
3.1.00.00	PESSOAL E ENCARGOS SOCIAIS				6.154.500,00	
3.1.90.00	APLICAÇÕES DIRETAS			5.923.500,00		
3.1.90.11	VENCIMENTOS E VANTAGENS FIXAS - PESSOAL CIVIL	0.1.02.000.000	4.037.000,00			
3.1.90.11	VENCIMENTOS E VANTAGENS FIXAS - PESSOAL CIVIL	0.1.14.039.000	1.361.500,00			
3.1.90.11	VENCIMENTOS E VANTAGENS FIXAS - PESSOAL CIVIL	0.1.14.045.000	60.000,00			
3.1.90.13	OBRIGAÇÕES PATRONAIS	0.1.02.000.000	222.000,00			
3.1.90.13	OBRIGAÇÕES PATRONAIS	0.1.14.039.000	200.000,00			
3.1.90.94	INDENIZAÇÕES E RESTITUIÇÕES TRABALHISTAS	0.1.02.000.000	43.000,00			
3.1.91.00	APLICAÇÕES DIRETAS- INTRA-ORÇAMENTÁRIAS			231.000,00		
3.1.91.13	OBRIGAÇÕES PATRONAIS	0.1.02.000.000	231.000,00			
3.3.00.00	OUTRAS DESPESAS CORRENTES				7.033.500,00	
3.3.90.00	APLICAÇÕES DIRETAS			7.033.500,00		
3.3.90.08	OUTROS BENEFÍCIOS ASSISTENCIAIS DO SERVIDOR OU DO MILITAR	0.1.02.000.000	13.000,00			
3.3.90.14	DIÁRIAS - CIVIL	0.1.02.000.000	12.000,00			
3.3.90.14	DIÁRIAS - CIVIL	0.1.14.045.000	10.000,00			
3.3.90.30	MATERIAL DE CONSUMO	0.1.02.000.000	1.081.000,00			
3.3.90.30	MATERIAL DE CONSUMO	0.1.14.039.000	65.000,00			
3.3.90.30	MATERIAL DE CONSUMO	0.1.14.041.000	3.000,00			
3.3.90.30	MATERIAL DE CONSUMO	0.1.14.045.000	39.000,00			
3.3.90.30	MATERIAL DE CONSUMO	0.1.31.039.000	200.000,00			
3.3.90.30	MATERIAL DE CONSUMO	0.1.31.041.000	7.500,00			
3.3.90.30	MATERIAL DE CONSUMO	0.1.31.045.000	39.500,00			
3.3.90.30	MATERIAL DE CONSUMO	0.1.33.000.000	300.000,00			
3.3.90.32	MATERIAL, BEM OU SERVIÇO PARA DISTRIBUIÇÃO GRATUITA	0.1.02.000.000	101.000,00			
3.3.90.32	MATERIAL, BEM OU SERVIÇO PARA DISTRIBUIÇÃO GRATUITA	0.1.14.043.000	69.000,00			
3.3.90.32	MATERIAL, BEM OU SERVIÇO PARA DISTRIBUIÇÃO GRATUITA	0.1.31.043.000	28.000,00			
3.3.90.32	MATERIAL, BEM OU SERVIÇO PARA DISTRIBUIÇÃO GRATUITA	0.1.33.000.000	100.000,00			
3.3.90.33	PASSAGENS E DESPESAS COM LOCOMOÇÃO	0.1.02.000.000	10.000,00			
3.3.90.35	SERVIÇOS DE CONSULTORIA	0.1.02.000.000	10.000,00			
3.3.90.36	OUTROS SERVIÇOS DE TERCEIROS - PESSOA FÍSICA	0.1.02.000.000	1.461.000,00			
3.3.90.36	OUTROS SERVIÇOS DE TERCEIROS - PESSOA FÍSICA	0.1.14.039.000	100.000,00			
3.3.90.36	OUTROS SERVIÇOS DE TERCEIROS - PESSOA FÍSICA	0.1.14.045.000	5.000,00			
3.3.90.36	OUTROS SERVIÇOS DE TERCEIROS - PESSOA FÍSICA	0.1.31.041.000	30.000,00			
3.3.90.39	OUTROS SERVIÇOS DE TERCEIROS - PESSOA JURÍDICA	0.1.02.000.000	1.741.000,00			
3.3.90.39	OUTROS SERVIÇOS DE TERCEIROS - PESSOA JURÍDICA	0.1.14.039.000	501.000,00			
3.3.90.39	OUTROS SERVIÇOS DE TERCEIROS - PESSOA JURÍDICA	0.1.14.041.000	1.000,00			
3.3.90.39	OUTROS SERVIÇOS DE TERCEIROS - PESSOA JURÍDICA	0.1.14.045.000	12.000,00			
3.3.90.39	OUTROS SERVIÇOS DE TERCEIROS - PESSOA JURÍDICA	0.1.31.039.000	324.500,00			





## PREFEITURA MUNICIPAL DE DOIS IRMÃOS DO BURITI

Orçamento Programa - Exercício de 2022

Anexo 02

Página 7

## NATUREZA DA DESPESA POR ORGÃO

PODER ORGÃO						
02 PODER EXECUTIVO						
05 SECRETARIA MUNICIPAL DE SAÚDE						
Código	Especificação	F.R.-C.A.	Elemento	Modalidade	Grupo	Categoria Econômica
3.3.90.39	OUTROS SERVIÇOS DE TERCEIROS - PESSOA JURÍDICA	0.1.31.041.000	500.000,00			
3.3.90.39	OUTROS SERVIÇOS DE TERCEIROS - PESSOA JURÍDICA	0.1.31.045.000	36.000,00			
3.3.90.39	OUTROS SERVIÇOS DE TERCEIROS - PESSOA JURÍDICA	0.1.33.000.000	100.000,00			
3.3.90.40	SERVIÇOS DE TECNOLOGIA DA INFORMAÇÃO E COMUNICAÇÃO - PJ	0.1.02.000.000	1.000,00			
3.3.90.41	CONTRIBUIÇÕES	0.1.02.000.000	1.000,00			
3.3.90.47	OBRIGAÇÕES TRIBUTÁRIAS E CONTRIBUTIVAS	0.1.02.000.000	1.000,00			
3.3.90.91	SENTENÇAS JUDICIAIS	0.1.02.000.000	30.000,00			
3.3.90.91	SENTENÇAS JUDICIAIS	0.1.33.000.000	100.000,00			
3.3.90.92	DESPESAS DE EXERCÍCIOS ANTERIORES	0.1.02.000.000	1.000,00			
4.0.00.00	DESPESAS DE CAPITAL					2.025.000,00
4.4.00.00	INVESTIMENTOS				2.025.000,00	
4.4.90.00	APLICAÇÕES DIRETAS			2.025.000,00		
4.4.90.30	MATERIAL DE CONSUMO	0.1.14.040.000	10.000,00			
4.4.90.30	MATERIAL DE CONSUMO	0.1.21.000.000	10.000,00			
4.4.90.39	OUTROS SERVIÇOS DE TERCEIROS - PESSOA JURÍDICA	0.1.14.040.000	10.000,00			
4.4.90.39	OUTROS SERVIÇOS DE TERCEIROS - PESSOA JURÍDICA	0.1.25.000.000	10.000,00			
4.4.90.51	OBRAS E INSTALAÇÕES	0.1.02.000.000	2.000,00			
4.4.90.51	OBRAS E INSTALAÇÕES	0.1.14.040.000	271.000,00			
4.4.90.51	OBRAS E INSTALAÇÕES	0.1.21.000.000	290.000,00			
4.4.90.51	OBRAS E INSTALAÇÕES	0.1.25.000.000	230.000,00			
4.4.90.52	EQUIPAMENTOS E MATERIAL PERMANENTE	0.1.02.000.000	2.000,00			
4.4.90.52	EQUIPAMENTOS E MATERIAL PERMANENTE	0.1.14.040.000	500.000,00			
4.4.90.52	EQUIPAMENTOS E MATERIAL PERMANENTE	0.1.21.000.000	200.000,00			
4.4.90.52	EQUIPAMENTOS E MATERIAL PERMANENTE	0.1.25.000.000	450.000,00			
4.4.90.52	EQUIPAMENTOS E MATERIAL PERMANENTE	0.1.31.045.000	1.000,00			
4.4.90.52	EQUIPAMENTOS E MATERIAL PERMANENTE	0.1.33.000.000	19.000,00			
4.4.90.93	INDENIZAÇÕES E RESTITUIÇÕES	0.1.14.040.000	10.000,00			
4.4.90.93	INDENIZAÇÕES E RESTITUIÇÕES	0.1.25.000.000	10.000,00			
<b>TOTAL</b>						<b>15.213.000,00</b>



## PREFEITURA MUNICIPAL DE DOIS IRMÃOS DO BURITI

Orçamento Programa - Exercício de 2022

Anexo 02

Página 8

## NATUREZA DA DESPESA POR ORGÃO

PODER ORGÃO							
02 PODER EXECUTIVO							
06 SECRETARIA MUNICIPAL DE EDUCAÇÃO							
Código	Especificação	F.R.-C.A.	Elemento	Modalidade	Grupo	Categoria Econômica	
3.0.00.00	DESPESAS CORRENTES					17.496.000,00	
3.1.00.00	PESSOAL E ENCARGOS SOCIAIS				13.014.000,00		
3.1.90.00	APLICAÇÕES DIRETAS			12.517.000,00			
3.1.90.11	VENCIMENTOS E VANTAGENS FIXAS - PESSOAL CIVIL	0.1.01.000.000	1.680.000,00				
3.1.90.11	VENCIMENTOS E VANTAGENS FIXAS - PESSOAL CIVIL	0.1.18.000.000	7.079.000,00				
3.1.90.11	VENCIMENTOS E VANTAGENS FIXAS - PESSOAL CIVIL	0.1.18.036.000	8.000,00				
3.1.90.11	VENCIMENTOS E VANTAGENS FIXAS - PESSOAL CIVIL	0.1.19.000.000	2.166.000,00				
3.1.90.13	OBRIGAÇÕES PATRONAIS	0.1.01.000.000	345.000,00				
3.1.90.13	OBRIGAÇÕES PATRONAIS	0.1.18.000.000	881.000,00				
3.1.90.13	OBRIGAÇÕES PATRONAIS	0.1.19.000.000	351.000,00				
3.1.90.94	INDENIZAÇÕES E RESTITUIÇÕES TRABALHISTAS	0.1.01.000.000	5.000,00				
3.1.90.94	INDENIZAÇÕES E RESTITUIÇÕES TRABALHISTAS	0.1.18.000.000	1.000,00				
3.1.90.94	INDENIZAÇÕES E RESTITUIÇÕES TRABALHISTAS	0.1.19.037.000	1.000,00				
3.1.91.00	APLICAÇÕES DIRETAS- INTRA-ORÇAMENTÁRIAS			497.000,00			
3.1.91.13	OBRIGAÇÕES PATRONAIS	0.1.01.000.000	65.000,00				
3.1.91.13	OBRIGAÇÕES PATRONAIS	0.1.18.000.000	281.000,00				
3.1.91.13	OBRIGAÇÕES PATRONAIS	0.1.19.000.000	151.000,00				
3.3.00.00	OUTRAS DESPESAS CORRENTES				4.482.000,00		
3.3.50.00	TRANSFERÊNCIAS A INSTITUIÇÕES PRIVADAS SEM FINS LUCRATIVOS			70.000,00			
3.3.50.43	SUBVENÇÕES SOCIAIS	0.1.19.000.000	70.000,00				
3.3.90.00	APLICAÇÕES DIRETAS			4.412.000,00			
3.3.90.08	OUTROS BENEFÍCIOS ASSISTENCIAIS DO SERVIDOR OU DO MILITAR	0.1.01.000.000	12.000,00				
3.3.90.14	DIÁRIAS - CIVIL	0.1.01.000.000	17.000,00				
3.3.90.14	DIÁRIAS - CIVIL	0.1.19.000.000	1.000,00				
3.3.90.14	DIÁRIAS - CIVIL	0.1.19.037.000	1.000,00				
3.3.90.30	MATERIAL DE CONSUMO	0.1.00.000.000	359.000,00				
3.3.90.30	MATERIAL DE CONSUMO	0.1.01.000.000	1.181.000,00				
3.3.90.30	MATERIAL DE CONSUMO	0.1.15.049.000	50.000,00				
3.3.90.30	MATERIAL DE CONSUMO	0.1.15.051.000	241.000,00				
3.3.90.30	MATERIAL DE CONSUMO	0.1.15.052.000	40.000,00				
3.3.90.30	MATERIAL DE CONSUMO	0.1.15.053.000	451.000,00				
3.3.90.30	MATERIAL DE CONSUMO	0.1.19.000.000	2.000,00				
3.3.90.30	MATERIAL DE CONSUMO	0.1.24.000.000	301.000,00				
3.3.90.32	MATERIAL, BEM OU SERVIÇO PARA DISTRIBUIÇÃO GRATUITA	0.1.15.049.000	10.000,00				
3.3.90.35	SERVIÇOS DE CONSULTORIA	0.1.01.000.000	1.000,00				
3.3.90.35	SERVIÇOS DE CONSULTORIA	0.1.19.000.000	1.000,00				
3.3.90.36	OUTROS SERVIÇOS DE TERCEIROS - PESSOA FÍSICA	0.1.01.000.000	359.000,00				
3.3.90.36	OUTROS SERVIÇOS DE TERCEIROS - PESSOA FÍSICA	0.1.15.049.000	10.000,00				
3.3.90.36	OUTROS SERVIÇOS DE TERCEIROS - PESSOA FÍSICA	0.1.19.000.000	2.000,00				





## PREFEITURA MUNICIPAL DE DOIS IRMÃOS DO BURITI

Orçamento Programa - Exercício de 2022

Anexo 02

Página 9

## NATUREZA DA DESPESA POR ORGÃO

PODER ORGÃO						
02 PODER EXECUTIVO						
06 SECRETARIA MUNICIPAL DE EDUCAÇÃO						
Código	Especificação	F.R.-C.A.	Elemento	Modalidade	Grupo	Categoria Econômica
3.3.90.39	OUTROS SERVIÇOS DE TERCEIROS - PESSOA JURÍDICA	0.1.01.000.000	814.000,00			
3.3.90.39	OUTROS SERVIÇOS DE TERCEIROS - PESSOA JURÍDICA	0.1.15.049.000	236.000,00			
3.3.90.39	OUTROS SERVIÇOS DE TERCEIROS - PESSOA JURÍDICA	0.1.15.052.000	170.000,00			
3.3.90.39	OUTROS SERVIÇOS DE TERCEIROS - PESSOA JURÍDICA	0.1.19.000.000	2.000,00			
3.3.90.40	SERVIÇOS DE TECNOLOGIA DA INFORMAÇÃO E COMUNICAÇÃO - PJ	0.1.01.000.000	60.000,00			
3.3.90.40	SERVIÇOS DE TECNOLOGIA DA INFORMAÇÃO E COMUNICAÇÃO - PJ	0.1.15.049.000	50.000,00			
3.3.90.41	CONTRIBUIÇÕES	0.1.01.000.000	30.000,00			
3.3.90.91	SENTENÇAS JUDICIAIS	0.1.01.000.000	11.000,00			
4.0.00.00	DESPESAS DE CAPITAL					546.000,00
4.4.00.00	INVESTIMENTOS				546.000,00	
4.4.90.00	APLICAÇÕES DIRETAS			546.000,00		
4.4.90.51	OBRAS E INSTALAÇÕES	0.1.01.000.000	5.000,00			
4.4.90.51	OBRAS E INSTALAÇÕES	0.1.15.049.000	30.000,00			
4.4.90.51	OBRAS E INSTALAÇÕES	0.1.19.000.000	1.000,00			
4.4.90.51	OBRAS E INSTALAÇÕES	0.1.20.000.000	401.000,00			
4.4.90.52	EQUIPAMENTOS E MATERIAL PERMANENTE	0.1.01.000.000	43.000,00			
4.4.90.52	EQUIPAMENTOS E MATERIAL PERMANENTE	0.1.15.049.000	15.000,00			
4.4.90.52	EQUIPAMENTOS E MATERIAL PERMANENTE	0.1.19.000.000	1.000,00			
4.4.90.52	EQUIPAMENTOS E MATERIAL PERMANENTE	0.1.24.000.000	50.000,00			
<b>TOTAL</b>						<b>18.042.000,00</b>





## PREFEITURA MUNICIPAL DE DOIS IRMÃOS DO BURITI

Orçamento Programa - Exercício de 2022

Anexo 02

Página 10

## NATUREZA DA DESPESA POR ORGÃO

PODER ORGÃO		02 PODER EXECUTIVO 07 SECRETARIA MUNICIPAL DE DESENVOLVIMENTO ECONOMICO E SOCIAL				
Código	Especificação	F.R.-C.A.	Elemento	Modalidade	Grupo	Categoria Econômica
3.0.00.00	DESPESAS CORRENTES					257.000,00
3.3.00.00	OUTRAS DESPESAS CORRENTES				257.000,00	
3.3.90.00	APLICAÇÕES DIRETAS			257.000,00		
3.3.90.08	OUTROS BENEFÍCIOS ASSISTENCIAIS DO SERVIDOR OU DO MILITAR	0.1.00.000.000	1.000,00			
3.3.90.30	MATERIAL DE CONSUMO	0.1.00.000.000	100.000,00			
3.3.90.35	SERVIÇOS DE CONSULTORIA	0.1.00.000.000	1.000,00			
3.3.90.36	OUTROS SERVIÇOS DE TERCEIROS - PESSOA FÍSICA	0.1.00.000.000	85.000,00			
3.3.90.39	OUTROS SERVIÇOS DE TERCEIROS - PESSOA JURÍDICA	0.1.00.000.000	70.000,00			
4.0.00.00	DESPESAS DE CAPITAL					25.000,00
4.4.00.00	INVESTIMENTOS				25.000,00	
4.4.90.00	APLICAÇÕES DIRETAS			25.000,00		
4.4.90.52	EQUIPAMENTOS E MATERIAL PERMANENTE	0.1.00.000.000	25.000,00			
<b>TOTAL</b>						<b>282.000,00</b>



## PREFEITURA MUNICIPAL DE DOIS IRMÃOS DO BURITI

Orçamento Programa - Exercício de 2022

Anexo 02

Página 11

## NATUREZA DA DESPESA POR ORGÃO

PODER ORGÃO		02 PODER EXECUTIVO 08 SECRETARIA MUNICIPAL DE ASSISTÊNCIA SOCIAL				
Código	Especificação	F.R.-C.A.	Elemento	Modalidade	Grupo	Categoria Econômica
3.0.00.00	DESPESAS CORRENTES					1.982.500,00
3.1.00.00	PESSOAL E ENCARGOS SOCIAIS				1.140.500,00	
3.1.90.00	APLICAÇÕES DIRETAS			1.107.500,00		
3.1.90.04	CONTRATAÇÃO POR TEMPO DETERMINADO	0.1.29.000.000	11.000,00			
3.1.90.11	VENCIMENTOS E VANTAGENS FIXAS - PESSOAL CIVIL	0.1.00.000.000	850.000,00			
3.1.90.11	VENCIMENTOS E VANTAGENS FIXAS - PESSOAL CIVIL	0.1.29.000.000	143.500,00			
3.1.90.13	OBRIGAÇÕES PATRONAIS	0.1.00.000.000	100.000,00			
3.1.90.13	OBRIGAÇÕES PATRONAIS	0.1.29.000.000	3.000,00			
3.1.91.00	APLICAÇÕES DIRETAS- INTRA-ORÇAMENTÁRIAS			33.000,00		
3.1.91.13	OBRIGAÇÕES PATRONAIS	0.1.00.000.000	30.000,00			
3.1.91.13	OBRIGAÇÕES PATRONAIS	0.1.29.000.000	3.000,00			
3.3.00.00	OUTRAS DESPESAS CORRENTES				842.000,00	
3.3.50.00	TRANSFERÊNCIAS A INSTITUIÇÕES PRIVADAS SEM FINS LUCRATIVOS			12.000,00		
3.3.50.43	SUBVENÇÕES SOCIAIS	0.1.00.000.000	1.000,00			
3.3.50.43	SUBVENÇÕES SOCIAIS	0.1.29.000.000	1.000,00			
3.3.50.43	SUBVENÇÕES SOCIAIS	0.1.82.000.000	10.000,00			
3.3.90.00	APLICAÇÕES DIRETAS			830.000,00		
3.3.90.14	DIÁRIAS - CIVIL	0.1.00.000.000	25.000,00			
3.3.90.14	DIÁRIAS - CIVIL	0.1.29.000.000	15.500,00			
3.3.90.14	DIÁRIAS - CIVIL	0.1.50.000.000	5.000,00			
3.3.90.30	MATERIAL DE CONSUMO	0.1.00.000.000	100.000,00			
3.3.90.30	MATERIAL DE CONSUMO	0.1.29.000.000	136.500,00			
3.3.90.30	MATERIAL DE CONSUMO	0.1.50.000.000	10.000,00			
3.3.90.30	MATERIAL DE CONSUMO	0.1.81.000.000	20.000,00			
3.3.90.30	MATERIAL DE CONSUMO	0.1.82.000.000	20.000,00			
3.3.90.32	MATERIAL, BEM OU SERVIÇO PARA DISTRIBUIÇÃO GRATUITA	0.1.00.000.000	10.000,00			
3.3.90.32	MATERIAL, BEM OU SERVIÇO PARA DISTRIBUIÇÃO GRATUITA	0.1.29.000.000	28.000,00			
3.3.90.32	MATERIAL, BEM OU SERVIÇO PARA DISTRIBUIÇÃO GRATUITA	0.1.81.000.000	130.000,00			
3.3.90.32	MATERIAL, BEM OU SERVIÇO PARA DISTRIBUIÇÃO GRATUITA	0.1.82.000.000	45.000,00			
3.3.90.33	PASSAGENS E DESPESAS COM LOCOMOÇÃO	0.1.00.000.000	1.000,00			
3.3.90.33	PASSAGENS E DESPESAS COM LOCOMOÇÃO	0.1.29.000.000	10.000,00			
3.3.90.36	OUTROS SERVIÇOS DE TERCEIROS - PESSOA FÍSICA	0.1.00.000.000	41.000,00			
3.3.90.36	OUTROS SERVIÇOS DE TERCEIROS - PESSOA FÍSICA	0.1.29.000.000	31.000,00			
3.3.90.36	OUTROS SERVIÇOS DE TERCEIROS - PESSOA FÍSICA	0.1.50.000.000	1.000,00			
3.3.90.36	OUTROS SERVIÇOS DE TERCEIROS - PESSOA FÍSICA	0.1.81.000.000	1.000,00			
3.3.90.39	OUTROS SERVIÇOS DE TERCEIROS - PESSOA JURÍDICA	0.1.00.000.000	80.000,00			
3.3.90.39	OUTROS SERVIÇOS DE TERCEIROS - PESSOA JURÍDICA	0.1.29.000.000	79.000,00			
3.3.90.39	OUTROS SERVIÇOS DE TERCEIROS - PESSOA JURÍDICA	0.1.50.000.000	5.000,00			
3.3.90.39	OUTROS SERVIÇOS DE TERCEIROS - PESSOA JURÍDICA	0.1.81.000.000	1.000,00			





## PREFEITURA MUNICIPAL DE DOIS IRMÃOS DO BURITI

Orçamento Programa - Exercício de 2022

Anexo 02

Página 12

## NATUREZA DA DESPESA POR ORGÃO

PODER ORGÃO		02 PODER EXECUTIVO 08 SECRETARIA MUNICIPAL DE ASSISTÊNCIA SOCIAL				
Código	Especificação	F.R.-C.A.	Elemento	Modalidade	Grupo	Categoria Econômica
3.3.90.40	SERVIÇOS DE TECNOLOGIA DA INFORMAÇÃO E COMUNICAÇÃO - PJ	0.1.29.000.000	10.000,00			
3.3.90.48	OUTROS AUXÍLIOS FINANCEIROS A PESSOA FÍSICA	0.1.29.000.000	10.000,00			
3.3.90.48	OUTROS AUXÍLIOS FINANCEIROS A PESSOA FÍSICA	0.1.50.000.000	5.000,00			
3.3.90.48	OUTROS AUXÍLIOS FINANCEIROS A PESSOA FÍSICA	0.1.82.000.000	10.000,00			
4.0.00.00	DESPESAS DE CAPITAL					284.500,00
4.4.00.00	INVESTIMENTOS				284.500,00	
4.4.90.00	APLICAÇÕES DIRETAS			284.500,00		
4.4.90.30	MATERIAL DE CONSUMO	0.1.00.000.000	1.000,00			
4.4.90.39	OUTROS SERVIÇOS DE TERCEIROS - PESSOA JURÍDICA	0.1.00.000.000	1.000,00			
4.4.90.51	OBRAS E INSTALAÇÕES	0.1.00.000.000	1.000,00			
4.4.90.51	OBRAS E INSTALAÇÕES	0.1.22.000.000	125.000,00			
4.4.90.51	OBRAS E INSTALAÇÕES	0.1.26.000.000	100.000,00			
4.4.90.52	EQUIPAMENTOS E MATERIAL PERMANENTE	0.1.00.000.000	21.000,00			
4.4.90.52	EQUIPAMENTOS E MATERIAL PERMANENTE	0.1.29.000.000	30.500,00			
4.4.90.52	EQUIPAMENTOS E MATERIAL PERMANENTE	0.1.50.000.000	5.000,00			
<b>TOTAL</b>						<b>2.267.000,00</b>



## PREFEITURA MUNICIPAL DE DOIS IRMÃOS DO BURITI

Orçamento Programa - Exercício de 2022

Anexo 02

Página 13

## NATUREZA DA DESPESA POR ORGÃO

PODER ORGÃO		02 PODER EXECUTIVO 09 SECRETARIA MUNICIPAL DE OBRAS E SERVIÇOS URBANOS				
Código	Especificação	F.R.-C.A.	Elemento	Modalidade	Grupo	Categoria Econômica
3.0.00.00	DESPESAS CORRENTES					4.275.000,00
3.3.00.00	OUTRAS DESPESAS CORRENTES				4.275.000,00	
3.3.90.00	APLICAÇÕES DIRETAS			4.275.000,00		
3.3.90.14	DIÁRIAS - CIVIL	0.1.00.000.000	3.000,00			
3.3.90.30	MATERIAL DE CONSUMO	0.1.00.000.000	223.000,00			
3.3.90.30	MATERIAL DE CONSUMO	0.1.17.000.000	258.000,00			
3.3.90.30	MATERIAL DE CONSUMO	0.1.70.072.000	15.000,00			
3.3.90.30	MATERIAL DE CONSUMO	0.1.70.074.000	80.000,00			
3.3.90.30	MATERIAL DE CONSUMO	0.1.80.501.000	2.560.000,00			
3.3.90.35	SERVIÇOS DE CONSULTORIA	0.1.00.000.000	1.000,00			
3.3.90.36	OUTROS SERVIÇOS DE TERCEIROS - PESSOA FÍSICA	0.1.00.000.000	60.000,00			
3.3.90.36	OUTROS SERVIÇOS DE TERCEIROS - PESSOA FÍSICA	0.1.17.000.000	70.000,00			
3.3.90.36	OUTROS SERVIÇOS DE TERCEIROS - PESSOA FÍSICA	0.1.70.074.000	20.000,00			
3.3.90.39	OUTROS SERVIÇOS DE TERCEIROS - PESSOA JURÍDICA	0.1.00.000.000	130.000,00			
3.3.90.39	OUTROS SERVIÇOS DE TERCEIROS - PESSOA JURÍDICA	0.1.17.000.000	500.000,00			
3.3.90.39	OUTROS SERVIÇOS DE TERCEIROS - PESSOA JURÍDICA	0.1.70.074.000	54.000,00			
3.3.90.39	OUTROS SERVIÇOS DE TERCEIROS - PESSOA JURÍDICA	0.1.80.501.000	300.000,00			
3.3.90.91	SENTENÇAS JUDICIAIS	0.1.00.000.000	1.000,00			
4.0.00.00	DESPESAS DE CAPITAL					1.948.000,00
4.4.00.00	INVESTIMENTOS				1.948.000,00	
4.4.90.00	APLICAÇÕES DIRETAS			1.948.000,00		
4.4.90.51	OBRAS E INSTALAÇÕES	0.1.00.000.000	5.000,00			
4.4.90.51	OBRAS E INSTALAÇÕES	0.1.17.000.000	1.000,00			
4.4.90.51	OBRAS E INSTALAÇÕES	0.1.23.000.000	201.000,00			
4.4.90.51	OBRAS E INSTALAÇÕES	0.1.27.000.000	517.000,00			
4.4.90.51	OBRAS E INSTALAÇÕES	0.1.70.074.000	60.000,00			
4.4.90.52	EQUIPAMENTOS E MATERIAL PERMANENTE	0.1.00.000.000	27.000,00			
4.4.90.52	EQUIPAMENTOS E MATERIAL PERMANENTE	0.1.16.000.000	26.000,00			
4.4.90.52	EQUIPAMENTOS E MATERIAL PERMANENTE	0.1.17.000.000	40.000,00			
4.4.90.52	EQUIPAMENTOS E MATERIAL PERMANENTE	0.1.23.000.000	500.000,00			
4.4.90.52	EQUIPAMENTOS E MATERIAL PERMANENTE	0.1.27.000.000	451.000,00			
4.4.90.52	EQUIPAMENTOS E MATERIAL PERMANENTE	0.1.70.074.000	20.000,00			
4.4.90.61	AQUISIÇÃO DE IMÓVEIS	0.1.00.000.000	100.000,00			
<b>TOTAL</b>						<b>6.223.000,00</b>





## PREFEITURA MUNICIPAL DE DOIS IRMÃOS DO BURITI

Orçamento Programa - Exercício de 2022

Anexo 02

Página 14

## NATUREZA DA DESPESA POR ORGÃO

PODER ORGÃO		02 PODER EXECUTIVO 10 SECRETARIA MUNICIPAL DE DESENVOLVIMENTO RURAL				
Código	Especificação	F.R.-C.A.	Elemento	Modalidade	Grupo	Categoria Econômica
3.0.00.00	DESPESAS CORRENTES					863.000,00
3.3.00.00	OUTRAS DESPESAS CORRENTES				863.000,00	
3.3.90.00	APLICAÇÕES DIRETAS			863.000,00		
3.3.90.14	DIÁRIAS - CIVIL	0.1.00.000.000	13.000,00			
3.3.90.30	MATERIAL DE CONSUMO	0.1.00.000.000	520.000,00			
3.3.90.30	MATERIAL DE CONSUMO	0.1.80.501.000	50.000,00			
3.3.90.36	OUTROS SERVIÇOS DE TERCEIROS - PESSOA FÍSICA	0.1.00.000.000	55.000,00			
3.3.90.39	OUTROS SERVIÇOS DE TERCEIROS - PESSOA JURÍDICA	0.1.00.000.000	175.000,00			
3.3.90.39	OUTROS SERVIÇOS DE TERCEIROS - PESSOA JURÍDICA	0.1.80.501.000	50.000,00			
4.0.00.00	DESPESAS DE CAPITAL					570.000,00
4.4.00.00	INVESTIMENTOS				570.000,00	
4.4.90.00	APLICAÇÕES DIRETAS			570.000,00		
4.4.90.51	OBRAS E INSTALAÇÕES	0.1.00.000.000	20.000,00			
4.4.90.52	EQUIPAMENTOS E MATERIAL PERMANENTE	0.1.00.000.000	50.000,00			
4.4.90.52	EQUIPAMENTOS E MATERIAL PERMANENTE	0.1.23.000.000	500.000,00			
<b>TOTAL</b>						<b>1.433.000,00</b>



## PREFEITURA MUNICIPAL DE DOIS IRMÃOS DO BURITI

Orçamento Programa - Exercício de 2022

Anexo 02

Página 15

## NATUREZA DA DESPESA POR ORGÃO

PODER ORGÃO							
02 PODER EXECUTIVO							
11 SECRETARIA MUNICIPAL DE TURISMO							
Código	Especificação	F.R.-C.A.	Elemento	Modalidade	Grupo	Categoria Econômica	
3.0.00.00	DESPESAS CORRENTES					112.000,00	
3.1.00.00	PESSOAL E ENCARGOS SOCIAIS				70.000,00		
3.1.90.00	APLICAÇÕES DIRETAS			70.000,00			
3.1.90.11	VENCIMENTOS E VANTAGENS FIXAS - PESSOAL CIVIL	0.1.00.000.000	50.000,00				
3.1.90.13	OBRIGAÇÕES PATRONAIS	0.1.00.000.000	20.000,00				
3.3.00.00	OUTRAS DESPESAS CORRENTES				42.000,00		
3.3.90.00	APLICAÇÕES DIRETAS			42.000,00			
3.3.90.14	DIÁRIAS - CIVIL	0.1.00.000.000	3.000,00				
3.3.90.30	MATERIAL DE CONSUMO	0.1.00.000.000	15.000,00				
3.3.90.31	PREMIAÇÕES CULTURAIS, ARTÍSTICAS, CIENTÍFICAS, DESPORTIVAS E	0.1.00.000.000	2.000,00				
3.3.90.32	MATERIAL, BEM OU SERVIÇO PARA DISTRIBUIÇÃO GRATUITA	0.1.00.000.000	1.000,00				
3.3.90.33	PASSAGENS E DESPESAS COM LOCOMOÇÃO	0.1.00.000.000	6.000,00				
3.3.90.36	OUTROS SERVIÇOS DE TERCEIROS - PESSOA FÍSICA	0.1.00.000.000	8.000,00				
3.3.90.39	OUTROS SERVIÇOS DE TERCEIROS - PESSOA JURÍDICA	0.1.00.000.000	7.000,00				
4.0.00.00	DESPESAS DE CAPITAL					8.000,00	
4.4.00.00	INVESTIMENTOS				8.000,00		
4.4.90.00	APLICAÇÕES DIRETAS			8.000,00			
4.4.90.51	OBRAS E INSTALAÇÕES	0.1.00.000.000	3.000,00				
4.4.90.52	EQUIPAMENTOS E MATERIAL PERMANENTE	0.1.00.000.000	5.000,00				
<b>TOTAL</b>						<b>120.000,00</b>	





## PREFEITURA MUNICIPAL DE DOIS IRMÃOS DO BURITI

Orçamento Programa - Exercício de 2022

Anexo 02

Página 16

## NATUREZA DA DESPESA POR ORGÃO

PODER ORGÃO		02 PODER EXECUTIVO 12 SECRETARIA MUNICIPAL DE ASSUNTOS INDÍGENAS				
Código	Especificação	F.R.-C.A.	Elemento	Modalidade	Grupo	Categoria Econômica
3.0.00.00	DESPESAS CORRENTES					668.000,00
3.3.00.00	OUTRAS DESPESAS CORRENTES				668.000,00	
3.3.90.00	APLICAÇÕES DIRETAS			668.000,00		
3.3.90.14	DIÁRIAS - CIVIL	0.1.00.000.000	3.000,00			
3.3.90.30	MATERIAL DE CONSUMO	0.1.00.000.000	305.000,00			
3.3.90.30	MATERIAL DE CONSUMO	0.1.80.501.000	10.000,00			
3.3.90.36	OUTROS SERVIÇOS DE TERCEIROS - PESSOA FÍSICA	0.1.00.000.000	220.000,00			
3.3.90.39	OUTROS SERVIÇOS DE TERCEIROS - PESSOA JURÍDICA	0.1.00.000.000	100.000,00			
3.3.90.39	OUTROS SERVIÇOS DE TERCEIROS - PESSOA JURÍDICA	0.1.80.501.000	30.000,00			
4.0.00.00	DESPESAS DE CAPITAL					6.000,00
4.4.00.00	INVESTIMENTOS				6.000,00	
4.4.90.00	APLICAÇÕES DIRETAS			6.000,00		
4.4.90.51	OBRAS E INSTALAÇÕES	0.1.00.000.000	2.000,00			
4.4.90.52	EQUIPAMENTOS E MATERIAL PERMANENTE	0.1.00.000.000	4.000,00			
<b>TOTAL</b>						<b>674.000,00</b>
<b>TOTAL GERAL</b>						<b>64.500.000,00</b>

WLADEMIR DE SOUZA VOLK  
PREFEITO MUNICIPAL  
836.177.101-82

SERGIO MARQUES DA SILVA  
CONTADOR  
CRC/MS 013383/O-0



## **PREFEITURA DE DOIS IRMÃOS DO BURITI**



**ESTADO DE MATO GROSSO DO SUL**

- 6. Anexo 2 – Consolidação Geral – Resumo Geral da Despesa segundo as Categorias Econômicas (Lei nº 4.320/64, art. 15 e art. 8º, Portaria SOF nº 8, de 04/02/1985 - Adendo III e alterações);**





## PREFEITURA MUNICIPAL DE DOIS IRMÃOS DO BURITI

Orçamento Programa - Exercício de 2022  
Anexo 02  
Página 1

## NATUREZA DA DESPESA - CONSOLIDAÇÃO GERAL

Código	Especificação	Elemento	Modalidade	Grupo	Categoria Econômica
30.00.00	DESPESAS CORRENTES				51.715.500,00
31.00.00	PESSOAL E ENCARGOS SOCIAIS			29.423.000,00	
31.90.00	APLICAÇÕES DIRETAS		28.502.000,00		
31.90.01	APOSENTADORIAS DO RPPS, RESERVA REMUNERADA E REFORMAS DO	1.400.000,00			
31.90.03	Pensões do RPPS e do militar	100.000,00			
31.90.04	CONTRATAÇÃO POR TEMPO DETERMINADO	11.000,00			
31.90.11	VENCIMENTOS E VANTAGENS FIXAS - PESSOAL CIVIL	23.936.000,00			
31.90.13	OBRIGAÇÕES PATRONAIS	2.973.000,00			
31.90.92	DESPESAS DE EXERCÍCIOS ANTERIORES	1.000,00			
31.90.94	INDENIZAÇÕES E RESTITUIÇÕES TRABALHISTAS	81.000,00			
31.91.00	APLICAÇÕES DIRETAS- INTRA-ORÇAMENTÁRIAS		921.000,00		
31.91.13	OBRIGAÇÕES PATRONAIS	921.000,00			
33.00.00	OUTRAS DESPESAS CORRENTES			22.292.500,00	
33.50.00	TRANSFERÊNCIAS A INSTITUIÇÕES PRIVADAS SEM FINS LUCRATIVOS		82.000,00		
33.50.43	SUBVENÇÕES SOCIAIS	82.000,00			
33.90.00	APLICAÇÕES DIRETAS		22.210.500,00		
33.90.08	OUTROS BENEFÍCIOS ASSISTENCIAIS DO SERVIDOR OU DO MILITAR	81.000,00			
33.90.14	DIÁRIAS - CIVIL	349.500,00			
33.90.30	MATERIAL DE CONSUMO	9.372.500,00			
33.90.31	PREMIAÇÕES CULTURAIS, ARTÍSTICAS, CIENTÍFICAS, DESPORTIVAS E	2.000,00			
33.90.32	MATERIAL, BEM OU SERVIÇO PARA DISTRIBUIÇÃO GRATUITA	522.000,00			
33.90.33	PASSAGENS E DESPESAS COM LOCOMOÇÃO	34.000,00			
33.90.35	SERVIÇOS DE CONSULTORIA	545.500,00			
33.90.36	OUTROS SERVIÇOS DE TERCEIROS - PESSOA FÍSICA	2.847.500,00			
33.90.39	OUTROS SERVIÇOS DE TERCEIROS - PESSOA JURÍDICA	7.797.500,00			
33.90.40	SERVIÇOS DE TECNOLOGIA DA INFORMAÇÃO E COMUNICAÇÃO - PJ	311.000,00			
33.90.41	CONTRIBUIÇÕES	31.000,00			
33.90.47	OBRIGAÇÕES TRIBUTÁRIAS E CONTRIBUTIVAS	110.000,00			
33.90.48	OUTROS AUXÍLIOS FINANCEIROS A PESSOA FÍSICA	25.000,00			
33.90.91	SENTENÇAS JUDICIAIS	179.000,00			
33.90.92	DESPESAS DE EXERCÍCIOS ANTERIORES	2.000,00			
33.90.93	INDENIZAÇÕES E RESTITUIÇÕES	1.000,00			
40.00.00	DESPESAS DE CAPITAL				7.586.500,00
44.00.00	INVESTIMENTOS			5.586.500,00	
44.90.00	APLICAÇÕES DIRETAS		5.586.500,00		
44.90.30	MATERIAL DE CONSUMO	21.000,00			
44.90.39	OUTROS SERVIÇOS DE TERCEIROS - PESSOA JURÍDICA	21.000,00			
44.90.51	OBRAS E INSTALAÇÕES	2.281.000,00			
44.90.52	EQUIPAMENTOS E MATERIAL PERMANENTE	3.143.500,00			
44.90.61	AQUISIÇÃO DE IMÓVEIS	100.000,00			
44.90.93	INDENIZAÇÕES E RESTITUIÇÕES	20.000,00			
46.00.00	AMORTIZAÇÃO DA DÍVIDA			2.000.000,00	
46.90.00	APLICAÇÕES DIRETAS		2.000.000,00		
46.90.71	PRINCIPAL DA DÍVIDA CONTRATUAL RESGATADA	2.000.000,00			
90.00.00	RESERVA DE CONTINGÊNCIA				5.198.000,00
99.00.00	RESERVA DE CONTINGÊNCIA			5.198.000,00	
99.99.00	A DEFINIR	500.000,00			
99.99.00	Reserva de Contingência		5.198.000,00		
99.99.99	RESERVA DE CONTINGÊNCIA	4.698.000,00			
			<b>TOTAL</b>		<b>64.500.000,00</b>

WLADEMIR DE SOUZA VOLK  
PREFEITO MUNICIPAL  
836.177.101-82

SERGIO MARQUES DA SILVA  
CONTADOR  
CRC/MS 013383/O-0



## PREFEITURA DE DOIS IRMÃOS DO BURITI



ESTADO DE MATO GROSSO DO SUL

7. Quadro discriminativo da Receita, por fontes, e respectiva legislação (Lei nº 4.320/64, art. 2º, § 1º, inc. III);

Av. Reginaldo Lemes da Silva, 01 - Centro - CEP. 79.215-000 - Dois Irmãos do Buriti/MS - Fone: (67) 3243-1117





**PREFEITURA MUNICIPAL DE DOIS IRMÃOS DO BURITI**

Orçamento Programa - Exercício de 2022

**LEGISLAÇÃO DA RECEITA**

(Inc. III, § 1º, Art.2º)

Quadro 11

Página 1

Codigo	Discriminação	Fonte	Legislacao
1000.00.0.0.00.00.00	RECEITAS CORRENTES		
1100.00.0.0.00.00.00	IMPOSTOS, TAXAS E CONTRIBUIÇÕES DE MELHORIA		
1110.00.0.0.00.00.00	IMPOSTOS		
1112.00.0.0.00.00.00	IMPOSTOS SOBRE O PATRIMÔNIO		
1112.50.0.0.00.00.00	IMPOSTO SOBRE A PROPRIEDADE PREDIAL E TERRITORIAL URBANA		
1112.50.0.1.00.00.00	IMPOSTO SOBRE A PROPRIEDADE PREDIAL E TERRITORIAL URBANA - P	1 000	Código Tributário Municipal
1112.50.0.1.00.00.00	IMPOSTO SOBRE A PROPRIEDADE PREDIAL E TERRITORIAL URBANA - P	1 000	Código Tributário Municipal
1112.50.0.1.00.00.00	IMPOSTO SOBRE A PROPRIEDADE PREDIAL E TERRITORIAL URBANA - P	1 000	Código Tributário Municipal
1112.50.0.2.00.00.00	IMPOSTO SOBRE A PROPRIEDADE PREDIAL E TERRITORIAL URBANA - M	1 000	Código Tributário Municipal
1112.50.0.2.00.00.00	IMPOSTO SOBRE A PROPRIEDADE PREDIAL E TERRITORIAL URBANA - M	1 000	Código Tributário Municipal
1112.50.0.2.00.00.00	IMPOSTO SOBRE A PROPRIEDADE PREDIAL E TERRITORIAL URBANA - M	1 000	Código Tributário Municipal
1112.50.0.3.00.00.00	IMPOSTO SOBRE A PROPRIEDADE PREDIAL E TERRITORIAL URBANA - D	1 000	Código Tributário Municipal
1112.50.0.3.00.00.00	IMPOSTO SOBRE A PROPRIEDADE PREDIAL E TERRITORIAL URBANA - D	1 000	Código Tributário Municipal
1112.50.0.3.00.00.00	IMPOSTO SOBRE A PROPRIEDADE PREDIAL E TERRITORIAL URBANA - D	1 000	Código Tributário Municipal
1112.50.0.4.00.00.00	IMPOSTO SOBRE A PROPRIEDADE PREDIAL E TERRITORIAL URBANA - D	1 000	Código Tributário Municipal
1112.50.0.4.00.00.00	IMPOSTO SOBRE A PROPRIEDADE PREDIAL E TERRITORIAL URBANA - D	1 000	Código Tributário Municipal
1112.50.0.4.00.00.00	IMPOSTO SOBRE A PROPRIEDADE PREDIAL E TERRITORIAL URBANA - D	1 000	Código Tributário Municipal
1112.53.0.0.00.00.00	IMPOSTOS SOBRE TRANSMISSÃO "INTER VIVOS" DE BENS IMÓVEIS E D		
1112.53.0.1.00.00.00	IMPOSTOS SOBRE TRANSMISSÃO "INTER VIVOS" DE BENS IMÓVEIS E D	1 000	Código Tributário Municipal
1112.53.0.1.00.00.00	IMPOSTOS SOBRE TRANSMISSÃO "INTER VIVOS" DE BENS IMÓVEIS E D	1 000	Código Tributário Municipal
1112.53.0.1.00.00.00	IMPOSTOS SOBRE TRANSMISSÃO "INTER VIVOS" DE BENS IMÓVEIS E D	1 000	Código Tributário Municipal
1112.53.0.2.00.00.00	IMPOSTOS SOBRE TRANSMISSÃO "INTER VIVOS" DE BENS IMÓVEIS E D	1 000	Código Tributário Municipal
1112.53.0.2.00.00.00	IMPOSTOS SOBRE TRANSMISSÃO "INTER VIVOS" DE BENS IMÓVEIS E D	1 000	Código Tributário Municipal
1112.53.0.2.00.00.00	IMPOSTOS SOBRE TRANSMISSÃO "INTER VIVOS" DE BENS IMÓVEIS E D	1 000	Código Tributário Municipal
1112.53.0.3.00.00.00	IMPOSTOS SOBRE TRANSMISSÃO "INTER VIVOS" DE BENS IMÓVEIS E D	1 000	Código Tributário Municipal



**PREFEITURA MUNICIPAL DE DOIS IRMÃOS DO BURITI**

Orçamento Programa - Exercício de 2022

**LEGISLAÇÃO DA RECEITA**

(Inc. III, § 1º, Art.2º)

Quadro 11

Página 2

Código	Discriminação	Fonte	Legislacao
1112.53.0.3.00.00.00	IMPOSTOS SOBRE TRANSMISSÃO "INTER VIVOS" DE BENS IMÓVEIS E D	1 000	Código Tributário Municipal
1112.53.0.3.00.00.00	IMPOSTOS SOBRE TRANSMISSÃO "INTER VIVOS" DE BENS IMÓVEIS E D	1 000	Código Tributário Municipal
1112.53.0.4.00.00.00	IMPOSTOS SOBRE TRANSMISSÃO "INTER VIVOS" DE BENS IMÓVEIS E D	1 000	Código Tributário Municipal
1112.53.0.4.00.00.00	IMPOSTOS SOBRE TRANSMISSÃO "INTER VIVOS" DE BENS IMÓVEIS E D	1 000	Código Tributário Municipal
1112.53.0.4.00.00.00	IMPOSTOS SOBRE TRANSMISSÃO "INTER VIVOS" DE BENS IMÓVEIS E D	1 000	Código Tributário Municipal
1113.00.0.0.00.00.00	IMPOSTOS SOBRE A RENDA E PROVENTOS DE QUALQUER NATUREZA		
1113.03.0.0.00.00.00	IMPOSTO SOBRE A RENDA - RETIDO NA FONTE		
1113.03.1.0.00.00.00	IMPOSTO SOBRE A RENDA - RETIDO NA FONTE - TRABALHO		
1113.03.1.1.00.00.00	IMPOSTO SOBRE A RENDA - RETIDO NA FONTE - TRABALHO - PRINCIP	1 000	
1113.03.1.1.00.00.00	IMPOSTO SOBRE A RENDA - RETIDO NA FONTE - TRABALHO - PRINCIP	1 000	
1113.03.1.1.00.00.00	IMPOSTO SOBRE A RENDA - RETIDO NA FONTE - TRABALHO - PRINCIP	1 000	
1113.03.4.0.00.00.00	IMPOSTO SOBRE A RENDA - RETIDO NA FONTE - OUTROS RENDIMENTOS		
1113.03.4.1.00.00.00	IMPOSTO SOBRE A RENDA - RETIDO NA FONTE - OUTROS RENDIMENTOS	1 000	
1113.03.4.1.00.00.00	IMPOSTO SOBRE A RENDA - RETIDO NA FONTE - OUTROS RENDIMENTOS	1 000	
1113.03.4.1.00.00.00	IMPOSTO SOBRE A RENDA - RETIDO NA FONTE - OUTROS RENDIMENTOS	1 000	
1114.00.0.0.00.00.00	IMPOSTOS SOBRE A PRODUÇÃO E CIRCULAÇÃO DE MERCADORIAS E SERV		
1114.51.0.0.00.00.00	IMPOSTOS SOBRE SERVIÇOS		
1114.51.1.0.00.00.00	IMPOSTO SOBRE SERVIÇOS DE QUALQUER NATUREZA - ISSQN		
1114.51.1.1.00.00.00	IMPOSTO SOBRE SERVIÇOS DE QUALQUER NATUREZA - ISSQN - PRINCI	1 000	Código Tributário Municipal
1114.51.1.1.00.00.00	IMPOSTO SOBRE SERVIÇOS DE QUALQUER NATUREZA - ISSQN - PRINCI	1 000	Código Tributário Municipal
1114.51.1.1.00.00.00	IMPOSTO SOBRE SERVIÇOS DE QUALQUER NATUREZA - ISSQN - PRINCI	1 000	Código Tributário Municipal
1114.51.1.2.00.00.00	IMPOSTO SOBRE SERVIÇOS DE QUALQUER NATUREZA - ISSQN - MULTAS	1 000	Código Tributário Municipal
1114.51.1.2.00.00.00	IMPOSTO SOBRE SERVIÇOS DE QUALQUER NATUREZA - ISSQN - MULTAS	1 000	Código Tributário Municipal
1114.51.1.2.00.00.00	IMPOSTO SOBRE SERVIÇOS DE QUALQUER NATUREZA - ISSQN - MULTAS	1 000	Código Tributário Municipal
1114.51.1.3.00.00.00	IMPOSTO SOBRE SERVIÇOS DE QUALQUER NATUREZA - ISSQN - DÍVIDA	1 000	Código Tributário Municipal
1114.51.1.3.00.00.00	IMPOSTO SOBRE SERVIÇOS DE QUALQUER NATUREZA - ISSQN - DÍVIDA	1 000	Código Tributário Municipal
1114.51.1.3.00.00.00	IMPOSTO SOBRE SERVIÇOS DE QUALQUER NATUREZA - ISSQN - DÍVIDA	1 000	Código Tributário Municipal
1114.51.1.4.00.00.00	IMPOSTO SOBRE SERVIÇOS DE QUALQUER NATUREZA - ISSQN - DÍVIDA	1 000	Código Tributário Municipal





**PREFEITURA MUNICIPAL DE DOIS IRMÃOS DO BURITI**

Orçamento Programa - Exercício de 2022

**LEGISLAÇÃO DA RECEITA**

(Inc. III, § 1º, Art.2º)

Quadro 11

Página 3

Código	Discriminação	Fonte	Legislacao
1114.51.1.4.00.00.00	IMPOSTO SOBRE SERVIÇOS DE QUALQUER NATUREZA - ISSQN - DIVIDA	1 000	Código Tributário Municipal
1114.51.1.4.00.00.00	IMPOSTO SOBRE SERVIÇOS DE QUALQUER NATUREZA - ISSQN - DIVIDA	1 000	Código Tributário Municipal
1120.00.0.0.00.00.00	TAXAS		
1121.00.0.0.00.00.00	TAXAS PELO EXERCÍCIO DO PODER DE POLÍCIA		
1121.01.0.0.00.00.00	TAXAS DE INSPEÇÃO, CONTROLE E FISCALIZAÇÃO		
1121.01.0.1.00.00.00	TAXAS DE INSPEÇÃO, CONTROLE E FISCALIZAÇÃO - PRINCIPAL	1 000	Código Tributário Municipal
1121.01.0.2.00.00.00	TAXAS DE INSPEÇÃO, CONTROLE E FISCALIZAÇÃO - MULTAS E JUROS	1 000	Código Tributário Municipal
1121.01.0.3.00.00.00	TAXAS DE INSPEÇÃO, CONTROLE E FISCALIZAÇÃO - DIVIDA ATIVA	1 000	Código Tributário Municipal
1121.01.0.4.00.00.00	TAXAS DE INSPEÇÃO, CONTROLE E FISCALIZAÇÃO - DÍVIDA ATIVA -	1 000	Código Tributário Municipal
1121.04.0.0.00.00.00	TAXA DE CONTROLE E FISCALIZAÇÃO AMBIENTAL		
1121.04.0.1.00.00.00	TAXA DE CONTROLE E FISCALIZAÇÃO AMBIENTAL - PRINCIPAL	1 000	Código Tributário Municipal
1121.04.0.2.00.00.00	TAXA DE CONTROLE E FISCALIZAÇÃO AMBIENTAL - MULTAS E JUROS D	1 000	Código Tributário Municipal
1121.04.0.3.00.00.00	TAXA DE CONTROLE E FISCALIZAÇÃO AMBIENTAL - DIVIDA ATIVA	1 000	Código Tributário Municipal
1121.04.0.4.00.00.00	TAXA DE CONTROLE E FISCALIZAÇÃO AMBIENTAL - DÍVIDA ATIVA - M	1 000	Código Tributário Municipal
1122.00.0.0.00.00.00	TAXAS PELA PRESTAÇÃO DE SERVIÇOS		
1122.01.0.0.00.00.00	TAXAS PELA PRESTAÇÃO DE SERVIÇOS EM GERAL		
1122.01.0.1.00.00.00	TAXAS PELA PRESTAÇÃO DE SERVIÇOS EM GERAL - PRINCIPAL	1 000	Código Tributário Municipal
1122.01.0.2.00.00.00	TAXAS PELA PRESTAÇÃO DE SERVIÇOS EM GERAL - MULTAS E JUROS D	1 000	Código Tributário Municipal
1122.01.0.3.00.00.00	TAXAS PELA PRESTAÇÃO DE SERVIÇOS EM GERAL - DIVIDA ATIVA	1 000	Código Tributário Municipal
1122.01.0.4.00.00.00	TAXAS PELA PRESTAÇÃO DE SERVIÇOS EM GERAL - DIVIDA ATIVA - M	1 000	Código Tributário Municipal
1200.00.0.0.00.00.00	CONTRIBUIÇÕES		
1210.00.0.0.00.00.00	CONTRIBUIÇÕES SOCIAIS		
1215.00.0.0.00.00.00	CONTRIBUIÇÕES PARA REGIMES PRÓPRIOS DE PREVIDÊNCIA E SISTEMA		
1215.01.0.0.00.00.00	CONTRIBUIÇÃO DO SERVIDOR CIVIL		
1215.01.1.0.00.00.00	CONTRIBUIÇÃO DO SERVIDOR CIVIL ATIVO		
1215.01.1.1.01.00.00	CONTRIBUIÇÃO DO SERVIDOR CIVIL ATIVO - PRINCIPAL	1 000	



## PREFEITURA MUNICIPAL DE DOIS IRMÃOS DO BURITI

Orçamento Programa - Exercício de 2022

## LEGISLAÇÃO DA RECEITA

(Inc. III, § 1º, Art.2º)

Quadro 11

Página 4

Codigo	Discriminação	Fonte	Legislacao
1215.01.1.1.02.00.00	CONTRIBUIÇÃO DO SERVIDOR CIVIL ATIVO - TAXA ADMINISTRATIVA	1 000	
1215.01.1.2.00.00.00	CONTRIBUIÇÃO DO SERVIDOR CIVIL ATIVO - MULTAS E JUROS DE MOR	1 000	
1215.01.2.0.00.00.00	CONTRIBUIÇÃO DO SERVIDOR CIVIL INATIVO		
1215.01.2.1.00.00.00	CONTRIBUIÇÃO DO SERVIDOR CIVIL INATIVO - PRINCIPAL	1 000	
1215.01.3.0.00.00.00	CONTRIBUIÇÃO DO SERVIDOR CIVIL - PENSIONISTAS		
1215.01.3.1.00.00.00	CONTRIBUIÇÃO DO SERVIDOR CIVIL - PENSIONISTAS - PRINCIPAL	1 000	
1240.00.0.0.00.00.00	CONTRIBUIÇÃO PARA O CUSTEIO DO SERVIÇO DE ILUMINAÇÃO PÚBLICA		
1241.00.0.0.00.00.00	CONTRIBUIÇÃO PARA O CUSTEIO DO SERVIÇO DE ILUMINAÇÃO PÚBLICA		
1241.50.0.0.00.00.00	CONTRIBUIÇÃO PARA O CUSTEIO DO SERVIÇO DE ILUMINAÇÃO PÚBLICA		
1241.50.0.1.00.00.00	CONTRIBUIÇÃO PARA O CUSTEIO DO SERVIÇO DE ILUMINAÇÃO PÚBLICA	1 000	
1300.00.0.0.00.00.00	RECEITA PATRIMONIAL		
1310.00.0.0.00.00.00	EXPLORAÇÃO DO PATRIMÔNIO IMOBILIÁRIO DO ESTADO		
1311.00.0.0.00.00.00	EXPLORAÇÃO DO PATRIMÔNIO IMOBILIÁRIO DO ESTADO		
1311.01.0.0.00.00.00	ALUGUÉIS, ARRENDAMENTOS, FOROS, LAUDÊMIOS, TARIFAS DE OCUPAÇ		
1311.01.1.0.00.00.00	ALUGUÉIS E ARRENDAMENTOS		
1311.01.1.1.00.00.00	ALUGUÉIS E ARRENDAMENTOS - PRINCIPAL	1 000	
1320.00.0.0.00.00.00	VALORES MOBILIÁRIOS		
1321.00.0.0.00.00.00	JUROS E CORREÇÕES MONETÁRIAS		
1321.01.0.0.00.00.00	REMUNERAÇÃO DE DEPÓSITOS BANCÁRIOS		
1321.01.0.1.00.00.00	REMUNERAÇÃO DE DEPÓSITOS BANCÁRIOS - PRINCIPAL	1 000	Lei 8.177/91, Art. 12
1321.01.0.1.00.00.00	REMUNERAÇÃO DE DEPÓSITOS BANCÁRIOS - PRINCIPAL	1 000	Lei 8.177/91, Art. 12
1321.01.0.1.00.00.00	REMUNERAÇÃO DE DEPÓSITOS BANCÁRIOS - PRINCIPAL	1 000	Lei 8.177/91, Art. 12
1321.01.0.1.00.00.00	REMUNERAÇÃO DE DEPÓSITOS BANCÁRIOS - PRINCIPAL	1 000	Lei 8.177/91, Art. 12
1321.01.0.1.00.00.00	REMUNERAÇÃO DE DEPÓSITOS BANCÁRIOS - PRINCIPAL	1 000	Lei 8.177/91, Art. 12
1321.01.0.1.00.00.00	REMUNERAÇÃO DE DEPÓSITOS BANCÁRIOS - PRINCIPAL	1 000	Lei 8.177/91, Art. 12
1321.01.0.1.00.00.00	REMUNERAÇÃO DE DEPÓSITOS BANCÁRIOS - PRINCIPAL	1 000	Lei 8.177/91, Art. 12
1321.01.0.1.00.00.00	REMUNERAÇÃO DE DEPÓSITOS BANCÁRIOS - PRINCIPAL	1 000	Lei 8.177/91, Art. 12
1321.01.0.1.00.00.00	REMUNERAÇÃO DE DEPÓSITOS BANCÁRIOS - PRINCIPAL	1 000	Lei 8.177/91, Art. 12
1321.01.0.1.00.00.00	REMUNERAÇÃO DE DEPÓSITOS BANCÁRIOS - PRINCIPAL	1 000	Lei 8.177/91, Art. 12
1321.01.0.1.00.00.00	REMUNERAÇÃO DE DEPÓSITOS BANCÁRIOS - PRINCIPAL	1 000	Lei 8.177/91, Art. 12
1321.01.0.1.00.00.00	REMUNERAÇÃO DE DEPÓSITOS BANCÁRIOS - PRINCIPAL	1 000	Lei 8.177/91, Art. 12
1321.01.0.1.00.00.00	REMUNERAÇÃO DE DEPÓSITOS BANCÁRIOS - PRINCIPAL	1 000	Lei 8.177/91, Art. 12





## PREFEITURA MUNICIPAL DE DOIS IRMÃOS DO BURITI

Orçamento Programa - Exercício de 2022

## LEGISLAÇÃO DA RECEITA

(Inc. III, § 1º, Art.2º)

Quadro 11

Página 5

Codigo	Discriminação	Fonte	Legislacao
1321.01.0.1.00.00.00	REMUNERAÇÃO DE DEPÓSITOS BANCÁRIOS - PRINCIPAL	1 000	Lei 8.177/91, Art. 12
1321.01.0.1.00.00.00	REMUNERAÇÃO DE DEPÓSITOS BANCÁRIOS - PRINCIPAL	1 000	Lei 8.177/91, Art. 12
1321.01.0.1.00.00.00	REMUNERAÇÃO DE DEPÓSITOS BANCÁRIOS - PRINCIPAL	1 000	Lei 8.177/91, Art. 12
1321.01.0.1.00.00.00	REMUNERAÇÃO DE DEPÓSITOS BANCÁRIOS - PRINCIPAL	1 000	Lei 8.177/91, Art. 12
1321.01.0.1.00.00.00	REMUNERAÇÃO DE DEPÓSITOS BANCÁRIOS - PRINCIPAL	1 040	Lei 8.177/91, Art. 12
1321.01.0.1.00.00.00	REMUNERAÇÃO DE DEPÓSITOS BANCÁRIOS - PRINCIPAL	1 041	Lei 8.177/91, Art. 12
1321.01.0.1.00.00.00	REMUNERAÇÃO DE DEPÓSITOS BANCÁRIOS - PRINCIPAL	1 041	Lei 8.177/91, Art. 12
1321.01.0.1.00.00.00	REMUNERAÇÃO DE DEPÓSITOS BANCÁRIOS - PRINCIPAL	1 043	Lei 8.177/91, Art. 12
1321.01.0.1.00.00.00	REMUNERAÇÃO DE DEPÓSITOS BANCÁRIOS - PRINCIPAL	1 043	Lei 8.177/91, Art. 12
1321.01.0.1.00.00.00	REMUNERAÇÃO DE DEPÓSITOS BANCÁRIOS - PRINCIPAL	1 045	Lei 8.177/91, Art. 12
1321.01.0.1.00.00.00	REMUNERAÇÃO DE DEPÓSITOS BANCÁRIOS - PRINCIPAL	1 045	Lei 8.177/91, Art. 12
1321.01.0.1.00.00.00	REMUNERAÇÃO DE DEPÓSITOS BANCÁRIOS - PRINCIPAL	1 036	Lei 8.177/91, Art. 12
1321.01.0.1.00.00.00	REMUNERAÇÃO DE DEPÓSITOS BANCÁRIOS - PRINCIPAL	1 037	Lei 8.177/91, Art. 12
1321.01.0.1.00.00.00	REMUNERAÇÃO DE DEPÓSITOS BANCÁRIOS - PRINCIPAL	1 039	Lei 8.177/91, Art. 12
1321.01.0.1.00.00.00	REMUNERAÇÃO DE DEPÓSITOS BANCÁRIOS - PRINCIPAL	1 039	Lei 8.177/91, Art. 12
1321.01.0.1.00.00.00	REMUNERAÇÃO DE DEPÓSITOS BANCÁRIOS - PRINCIPAL	1 000	Lei 8.177/91, Art. 12
1321.01.0.1.00.00.00	REMUNERAÇÃO DE DEPÓSITOS BANCÁRIOS - PRINCIPAL	1 000	Lei 8.177/91, Art. 12
1321.01.0.1.00.00.00	REMUNERAÇÃO DE DEPÓSITOS BANCÁRIOS - PRINCIPAL	1 000	Lei 8.177/91, Art. 12
1321.01.0.1.00.00.00	REMUNERAÇÃO DE DEPÓSITOS BANCÁRIOS - PRINCIPAL	1 000	Lei 8.177/91, Art. 12
1321.01.0.1.00.00.00	REMUNERAÇÃO DE DEPÓSITOS BANCÁRIOS - PRINCIPAL	1 310	Lei 8.177/91, Art. 12
1321.01.0.1.00.00.00	REMUNERAÇÃO DE DEPÓSITOS BANCÁRIOS - PRINCIPAL	1 501	Lei 8.177/91, Art. 12
1321.01.0.1.00.00.00	REMUNERAÇÃO DE DEPÓSITOS BANCÁRIOS - PRINCIPAL	1 051	Lei 8.177/91, Art. 12
1321.01.0.1.00.00.00	REMUNERAÇÃO DE DEPÓSITOS BANCÁRIOS - PRINCIPAL	1 052	Lei 8.177/91, Art. 12
		1 072	



## PREFEITURA MUNICIPAL DE DOIS IRMÃOS DO BURITI

Orçamento Programa - Exercício de 2022

## LEGISLAÇÃO DA RECEITA

(Inc. III, § 1º, Art.2º)

Quadro 11

Página 6

Codigo	Discriminação	Fonte	Legislacao
1321.01.0.1.00.00.00	REMUNERAÇÃO DE DEPÓSITOS BANCÁRIOS - PRINCIPAL		Lei 8.177/91, Art. 12
1321.01.0.1.00.00.00	REMUNERAÇÃO DE DEPÓSITOS BANCÁRIOS - PRINCIPAL	1 053	Lei 8.177/91, Art. 12
1321.01.0.1.00.00.00	REMUNERAÇÃO DE DEPÓSITOS BANCÁRIOS - PRINCIPAL	1 074	Lei 8.177/91, Art. 12
1321.01.0.1.00.00.00	REMUNERAÇÃO DE DEPÓSITOS BANCÁRIOS - PRINCIPAL	1 049	Lei 8.177/91, Art. 12
1321.01.0.1.00.00.00	REMUNERAÇÃO DE DEPÓSITOS BANCÁRIOS - PRINCIPAL	1 000	Lei 8.177/91, Art. 12
1321.01.0.1.00.00.00	REMUNERAÇÃO DE DEPÓSITOS BANCÁRIOS - PRINCIPAL	1 000	Lei 8.177/91, Art. 12
1321.01.0.1.00.00.00	REMUNERAÇÃO DE DEPÓSITOS BANCÁRIOS - PRINCIPAL	1 000	Lei 8.177/91, Art. 12
1321.01.0.1.00.00.00	REMUNERAÇÃO DE DEPÓSITOS BANCÁRIOS - PRINCIPAL	1 000	Lei 8.177/91, Art. 12
1321.04.0.0.00.00.00	REMUNERAÇÃO DOS RECURSOS DO REGIME PRÓPRIO DE PREVIDÊNCIA SO		
1321.04.0.1.01.00.00	REMUNERAÇÃO DOS RECURSOS DO RPPS - RENDA FIXA	1 000	Lei 8.177/91, Art. 12
1321.04.0.1.02.00.00	REMUNERAÇÃO DOS RECURSOS DO RPPS - RENDA VARIÁVEL	1 000	Lei 8.177/91, Art. 12
1321.04.0.1.03.00.00	REMUNERAÇÃO DOS RECURSOS DO RPPS - TAXA ADM	1 000	Lei 8.177/91, Art. 12
1700.00.0.0.00.00.00	TRANSFERÊNCIAS CORRENTES		
1710.00.0.0.00.00.00	TRANSFERÊNCIAS DA UNIÃO E DE SUAS ENTIDADES		
1711.00.0.0.00.00.00	TRANSFERÊNCIAS DECORRENTES DE PARTICIPAÇÃO NA RECEITA DA UNI		
1711.51.0.0.00.00.00	COTA-PARTE DO FUNDO DE PARTICIPAÇÃO DOS MUNICÍPIOS - FPM		
1711.51.1.0.00.00.00	COTA-PARTE DO FUNDO DE PARTICIPAÇÃO DOS MUNICÍPIOS - COTA ME		
1711.51.1.1.00.00.00	COTA-PARTE DO FUNDO DE PARTICIPAÇÃO DOS MUNICÍPIOS - COTA ME	1 000	CF 88, Art. 159, Inciso I, Alínea "b"
1711.51.1.1.00.00.00	COTA-PARTE DO FUNDO DE PARTICIPAÇÃO DOS MUNICÍPIOS - COTA ME	1 000	CF 88, Art. 159, Inciso I, Alínea "b"
1711.51.1.1.00.00.00	COTA-PARTE DO FUNDO DE PARTICIPAÇÃO DOS MUNICÍPIOS - COTA ME	1 000	CF 88, Art. 159, Inciso I, Alínea "b"
1711.51.2.0.00.00.00	COTA-PARTE DO FUNDO DE PARTICIPAÇÃO DO MUNICÍPIOS - 1% COTA		
1711.51.2.1.00.00.00	COTA-PARTE DO FUNDO DE PARTICIPAÇÃO DO MUNICÍPIOS - 1% COTA	1 000	
1711.51.2.1.00.00.00	COTA-PARTE DO FUNDO DE PARTICIPAÇÃO DO MUNICÍPIOS - 1% COTA	1 000	
1711.51.3.0.00.00.00	COTA-PARTE DO FUNDO DE PARTICIPAÇÃO DOS MUNICÍPIOS - 1% COTA		
1711.51.3.1.00.00.00	COTA-PARTE DO FUNDO DE PARTICIPAÇÃO DOS MUNICÍPIOS - 1% COTA	1 000	
1711.51.3.1.00.00.00	COTA-PARTE DO FUNDO DE PARTICIPAÇÃO DOS MUNICÍPIOS - 1% COTA	1 000	
1711.52.0.0.00.00.00	COTA-PARTE DO IMPOSTO SOBRE A PROPRIEDADE TERRITORIAL RURAL		





## PREFEITURA MUNICIPAL DE DOIS IRMÃOS DO BURITI

Orçamento Programa - Exercício de 2022

Quadro 11

## LEGISLAÇÃO DA RECEITA

Página 7

(Inc. III, § 1º, Art.2º)

Codigo	Discriminação	Fonte	Legislacao
1711.52.0.1.00.00.00	COTA-PARTE DO IMPOSTO SOBRE A PROPRIEDADE TERRITORIAL RURAL	1 000	CF 88, Art. 158, Inciso II
1711.52.0.1.00.00.00	COTA-PARTE DO IMPOSTO SOBRE A PROPRIEDADE TERRITORIAL RURAL	1 000	CF 88, Art. 158, Inciso II
1711.52.0.1.00.00.00	COTA-PARTE DO IMPOSTO SOBRE A PROPRIEDADE TERRITORIAL RURAL	1 000	CF 88, Art. 158, Inciso II
1712.00.0.0.00.00.00	TRANSFERÊNCIAS DAS COMPENSAÇÕES FINANCEIRAS PELA EXPLORAÇÃO		
1712.52.0.0.00.00.00	COTA-PARTE DA COMPENSAÇÃO FINANCEIRA PELA PRODUÇÃO DE PETRÓL		
1712.52.4.0.00.00.00	COTA-PARTE DO FUNDO ESPECIAL DO PETRÓLEO – FEP		
1712.52.4.1.00.00.00	COTA-PARTE DO FUNDO ESPECIAL DO PETRÓLEO - FEP - PRINCIPAL	1 074	Lei 7.990/89
1713.00.0.0.00.00.00	TRANSFERÊNCIAS DE RECURSOS DO SISTEMA ÚNICO DE SAÚDE – SUS		
1713.50.0.0.00.00.00	TRANSFERÊNCIAS DE RECURSOS DO SISTEMA ÚNICO DE SAÚDE – SUS –		
1713.50.1.0.00.00.00	TRANSFERÊNCIAS DE RECURSOS DO BLOCO DE MANUTENÇÃO DAS AÇÕES		
1713.50.1.1.00.00.00	TRANSFERÊNCIAS DE RECURSOS DO BLOCO DE MANUTENÇÃO DAS AÇÕES		
1713.50.1.1.01.01.00	Agentes Comunitários de Saúde	1 039	
1713.50.1.1.01.02.00	Incentivo Para Ações Estratégicas	1 039	
1713.50.1.1.01.03.00	Programa de Informatização APS	1 039	
1713.50.1.1.01.04.00	Incentivo Financeiro da APS - Desempenho	1 039	
1713.50.1.1.01.05.00	Incentivo Financeiro da APS - Capitação Ponderada	1 039	
1713.50.2.0.00.00.00	TRANSFERÊNCIAS DE RECURSOS DO BLOCO DE MANUTENÇÃO DAS AÇÕES		
1713.50.2.1.00.00.00	TRANSFERÊNCIAS DE RECURSOS DO BLOCO DE MANUTENÇÃO DAS AÇÕES		
1713.50.2.1.01.00.00	TRANSFERÊNCIAS DE RECURSOS DO BLOCO DE MANUTENÇÃO DAS AÇÕES	041	
1713.50.3.0.00.00.00	TRANSFERÊNCIAS DE RECURSOS DO BLOCO DE MANUTENÇÃO DAS AÇÕES		
1713.50.3.1.00.00.00	TRANSFERÊNCIAS DE RECURSOS DO BLOCO DE MANUTENÇÃO DAS AÇÕES		
1713.50.3.1.01.01.00	Vigilância Sanitária	1 045	
1713.50.3.1.01.02.00	Vigilância e Saúde - Despesa Diversas	1 045	
1713.50.3.1.01.03.00	Agentes de Combate a Endemias	1 045	
1713.50.4.0.00.00.00	TRANSFERÊNCIAS DE RECURSOS DO BLOCO DE MANUTENÇÃO DAS AÇÕES		
1713.50.4.1.00.00.00	TRANSFERÊNCIAS DE RECURSOS DO BLOCO DE MANUTENÇÃO DAS AÇÕES		
1713.50.4.1.01.00.00	TRANSFERÊNCIAS DE RECURSOS DO BLOCO DE MANUTENÇÃO DAS AÇÕES	043	
1714.00.0.0.00.00.00	TRANSFERÊNCIAS DE RECURSOS DO FUNDO NACIONAL DO DESENVOLVIME		
1714.50.0.0.00.00.00	TRANSFERÊNCIAS DO SALÁRIO-EDUCAÇÃO		
1714.50.0.1.00.00.00	TRANSFERÊNCIAS DO SALÁRIO-EDUCAÇÃO - PRINCIPAL	1 049	Lei 9.766/98
1714.52.0.0.00.00.00	TRANSFERÊNCIAS REFERENTES AO PROGRAMA NACIONAL DE ALIMENTAÇÃO		



## PREFEITURA MUNICIPAL DE DOIS IRMÃOS DO BURITI

Orçamento Programa - Exercício de 2022

## LEGISLAÇÃO DA RECEITA

(Inc. III, § 1º, Art.2º)

Quadro 11

Página 8

Codigo	Discriminação	Fonte	Legislacao
1714.52.0.1.00.00.00	TRANSFERÊNCIAS REFERENTES AO PROGRAMA NACIONAL DE ALIMENTAÇÃO	1051	Lei 11.947/07
1714.53.0.0.00.00.00	TRANSFERÊNCIAS REFERENTES AO PROGRAMA NACIONAL DE APOIO AO T		
1714.53.0.1.00.00.00	TRANSFERÊNCIAS REFERENTES AO PROGRAMA NACIONAL DE APOIO AO T	1052	Lei 10.880/04
1714.99.0.0.00.00.00	OUTRAS TRANSFERÊNCIAS DIRETAS DO FUNDO NACIONAL DO DESENVOLV		
1714.99.0.1.00.00.00	OUTRAS TRANSFERÊNCIAS DIRETAS DO FUNDO NACIONAL DO DESENVOLV	1053	Outras normas do FNDE
1716.00.0.0.00.00.00	TRANSFERÊNCIAS DE RECURSOS DO FUNDO NACIONAL DE ASSISTÊNCIA		
1716.50.0.0.00.00.00	TRANSFERÊNCIAS DE RECURSOS DO FUNDO NACIONAL DE ASSISTÊNCIA		
1716.50.0.1.00.00.00	TRANSFERÊNCIAS DE RECURSOS DO FUNDO NACIONAL DE ASSISTÊNCIA		
1716.50.0.1.01.01.00	Programa Primeira Infância no SUAS	1 000	
1716.50.0.1.01.02.00	Piso Fixo de Média Complexidade - PAEFI	1 000	
1716.50.0.1.01.03.00	Piso Fixo de Média Complexidade - MSE	1 000	
1716.50.0.1.01.04.00	Piso de Alta Complexidade I - Criança/Adolescente	1 000	
1716.50.0.1.01.05.00	Serviço de Convivência e Fortalecimento de Vínculo - SCFV	1 000	
1716.50.0.1.01.06.00	Piso Básico Fixo	1 000	
1716.50.0.1.01.07.00	Índice de Gestão Descentralizada do SUAS	1 000	
1716.50.0.1.01.08.00	Índice de Gestão Descentralizada - IGDBF	1 000	
1717.00.0.0.00.00.00	TRANSFERÊNCIAS DE CONVÊNIOS DA UNIÃO E DE SUAS ENTIDADES		
1717.99.0.0.00.00.00	OUTRAS TRANSFERÊNCIAS DE CONVÊNIOS DA UNIÃO E DE SUAS ENTIDA		
1717.99.0.1.00.00.00	OUTRAS TRANSFERÊNCIAS DE CONVÊNIOS DA UNIÃO E DE SUAS ENTIDA		
1717.99.0.1.01.00.00	OUTRAS TRANSFERÊNCIAS DE CONVÊNIOS DA UNIÃO E DE SUAS ENTIDA	1 000	
1719.00.0.0.00.00.00	OUTRAS TRANSFERÊNCIAS DE RECURSOS DA UNIÃO E DE SUAS ENTIDAD		
1719.58.0.0.00.00.00	TRANSFERÊNCIA OBRIGATÓRIA DECORRENTE DA LEI COMPLEMENTAR Nº		
1719.58.0.1.00.00.00	TRANSFERÊNCIA OBRIGATÓRIA DECORRENTE DA LEI COMPLEMENTAR Nº 310		
1720.00.0.0.00.00.00	TRANSFERÊNCIAS DOS ESTADOS E DO DISTRITO FEDERAL E DE SUAS E		
1721.00.0.0.00.00.00	PARTICIPAÇÃO NA RECEITA DOS ESTADOS E DISTRITO FEDERAL		
1721.50.0.0.00.00.00	COTA-PARTE DO ICMS		
1721.50.0.1.00.00.00	COTA-PARTE DO ICMS - PRINCIPAL	1 000	CF 88, Art. 158, Inciso IV
1721.50.0.1.00.00.00	COTA-PARTE DO ICMS - PRINCIPAL	1 000	CF 88, Art. 158, Inciso IV
1721.50.0.1.00.00.00	COTA-PARTE DO ICMS - PRINCIPAL	1 000	CF 88, Art. 158, Inciso IV
1721.51.0.0.00.00.00	COTA-PARTE DO IPVA		
1721.51.0.1.00.00.00	COTA-PARTE DO IPVA - PRINCIPAL	1 000	CF 88, Art. 158, Inciso III





## PREFEITURA MUNICIPAL DE DOIS IRMÃOS DO BURITI

Orçamento Programa - Exercício de 2022

## LEGISLAÇÃO DA RECEITA

(Inc. III, § 1º, Art.2º)

Quadro 11

Página 9

Codigo	Discriminação	Fonte	Legislacao
1721.51.0.1.00.00.00	COTA-PARTE DO IPVA - PRINCIPAL	1 000	CF 88, Art. 158, Inciso III
1721.51.0.1.00.00.00	COTA-PARTE DO IPVA - PRINCIPAL	1 000	CF 88, Art. 158, Inciso III
1721.52.0.0.00.00.00	COTA-PARTE DO IPI - MUNICÍPIOS		
1721.52.0.1.00.00.00	COTA-PARTE DO IPI - MUNICÍPIOS - PRINCIPAL	1 000	CF 88, Art. 158, Inciso II
1721.52.0.1.00.00.00	COTA-PARTE DO IPI - MUNICÍPIOS - PRINCIPAL	1 000	CF 88, Art. 158, Inciso II
1721.52.0.1.00.00.00	COTA-PARTE DO IPI - MUNICÍPIOS - PRINCIPAL	1 000	CF 88, Art. 158, Inciso II
1721.53.0.0.00.00.00	COTA-PARTE DA CONTRIBUIÇÃO DE INTERVENÇÃO NO DOMÍNIO ECONÔMI		
1721.53.0.1.00.00.00	COTA-PARTE DA CONTRIBUIÇÃO DE INTERVENÇÃO NO DOMÍNIO ECONÔMI	1 000	Lei 10.336/01
1722.00.0.0.00.00.00	TRANSFERÊNCIAS DAS COMPENSAÇÕES FINANCEIRAS PELA EXPLORAÇÃO		
1722.51.0.0.00.00.00	COTA-PARTE DA COMPENSAÇÃO FINANCEIRA DE RECURSOS MINERAIS -		
1722.51.0.1.00.00.00	COTA-PARTE DA COMPENSAÇÃO FINANCEIRA DE RECURSOS MINERAIS -	1 072	
1723.00.0.0.00.00.00	TRANSFERÊNCIAS DE RECURSOS DO SISTEMA ÚNICO DE SAÚDE – SUS		
1723.50.0.0.00.00.00	TRANSFERÊNCIAS DE RECURSOS DO SISTEMA ÚNICO DE SAÚDE – SUS		
1723.50.0.1.00.00.00	TRANSFERÊNCIAS DE RECURSOS DO SISTEMA ÚNICO DE SAÚDE - SUS -		
1723.50.0.1.01.01.00	ATB - Agentes Comunitários de Saúde	1 039	
1723.50.0.1.01.02.00	ATB - Saúde da Família	1 039	
1723.50.0.1.01.03.00	ATB - Planificasus	1 039	
1723.50.0.1.01.04.00	ATB - Sistema Penitenciário	1 039	
1723.50.0.1.01.05.00	ATB - Centro de Especialidades Regionais	1 039	
1723.50.0.1.01.06.00	MAC - HPP	1 041	
1723.50.0.1.01.07.00	MAC - PPI	1 041	
1723.50.0.1.01.08.00	AF - Farmácia Básica	1 043	
1723.50.0.1.01.09.00	Agentes de Controle de Endemias	1 045	
1723.50.0.1.01.10.00	VGS - Vigilância Sanitária	1 045	
1724.00.0.0.00.00.00	TRANSFERÊNCIAS DE CONVÊNIOS DOS ESTADOS E DF E DE SUAS ENTID		
1724.51.0.0.00.00.00	TRANSFERÊNCIAS DE CONVÊNIOS DOS ESTADOS DESTINADAS A PROGRAM		
1724.51.0.1.00.00.00	TRANSFERÊNCIAS DE CONVÊNIOS DOS ESTADOS DESTINADAS A PROGRAM		
1724.51.0.1.01.00.00	TRANSFERÊNCIAS DE CONVÊNIOS DOS ESTADOS DESTINADAS A PROGRAM	000	Lei 5.146/2017
1724.99.0.0.00.00.00	OUTRAS TRANSFERÊNCIAS DE CONVÊNIOS DOS ESTADOS E DF E DE SUA		
1724.99.0.1.00.00.00	OUTRAS TRANSFERÊNCIAS DE CONVÊNIOS DOS ESTADOS E DF E DE SUA		



## PREFEITURA MUNICIPAL DE DOIS IRMÃOS DO BURITI

Orçamento Programa - Exercício de 2022

## LEGISLAÇÃO DA RECEITA

(Inc. III, § 1º, Art.2º)

Quadro 11

Página 10

Codigo	Discriminação	Fonte	Legislacao
1724.99.0.1.01.00.00	OUTRAS TRANSFERÊNCIAS DE CONVÊNIOS DOS ESTADOS E DF E DE SUAI	000	
1729.00.0.0.00.00.00	OUTRAS TRANSFERÊNCIAS DOS ESTADOS E DISTRITO FEDERAL		
1729.51.0.0.00.00.00	TRANSFERÊNCIAS DE ESTADOS DESTINADAS à ASSISTÊNCIA SOCIAL		
1729.51.0.1.00.00.00	TRANSFERÊNCIAS DE ESTADOS DESTINADAS à ASSISTÊNCIA SOCIAL -		
1729.51.0.1.01.01.00	Transferência do Estado - FEAS	1 000	Decreto 13.111/11
1729.99.0.0.00.00.00	OUTRAS TRANSFERÊNCIAS DOS ESTADOS E DF		
1729.99.0.1.00.00.00	OUTRAS TRANSFERÊNCIAS DOS ESTADOS E DF - PRINCIPAL		
1729.99.0.1.99.01.00	Fundersul	1 501	
1729.99.0.1.99.02.00	FIS - Fundo de Investimento Social (Lei 2105/2000)	1 000	
1729.99.0.1.99.03.00	FIS Saúde (LEI 4.170/2012)	1 000	
1740.00.0.0.00.00.00	TRANSFERÊNCIAS DE INSTITUIÇÕES PRIVADAS		
1741.00.0.0.00.00.00	TRANSFERÊNCIAS DE INSTITUIÇÕES PRIVADAS		
1741.01.0.0.00.00.00	TRANSFERÊNCIAS DE INSTITUIÇÕES PRIVADAS PARA ÓRGãos E ENTIDA		
1741.01.0.1.00.00.00	TRANSFERÊNCIAS DE INSTITUIÇÕES PRIVADAS PARA ÓRGãos E ENTIDA	1 000	
1750.00.0.0.00.00.00	TRANSFERÊNCIAS DE OUTRAS INSTITUIÇÕES PÚBLICAS		
1751.00.0.0.00.00.00	TRANSFERÊNCIAS DE RECURSOS DO FUNDO DE MANUTENÇÃO E DESENVOL		
1751.50.0.0.00.00.00	TRANSFERÊNCIAS DE RECURSOS DO FUNDO DE MANUTENÇÃO E DESENVOL		
1751.50.0.1.00.00.00	TRANSFERÊNCIAS DE RECURSOS DO FUNDO DE MANUTENÇÃO E DESENVOL	1 000	
1751.50.0.1.00.00.00	TRANSFERÊNCIAS DE RECURSOS DO FUNDO DE MANUTENÇÃO E DESENVOL	1 000	
1790.00.0.0.00.00.00	DEMAIS TRANSFERÊNCIAS CORRENTES		
1791.00.0.0.00.00.00	TRANSFERÊNCIAS DE PESSOAS FÍSICAS		
1791.99.0.0.00.00.00	OUTRAS TRANSFERÊNCIAS DE PESSOAS FÍSICAS		
1791.99.0.1.00.00.00	OUTRAS TRANSFERÊNCIAS DE PESSOAS FÍSICAS	1 000	
1900.00.0.0.00.00.00	OUTRAS RECEITAS CORRENTES		
1920.00.0.0.00.00.00	INDENIZAÇÕES, RESTITUIÇÕES E RESSARCIMENTOS		
1921.00.0.0.00.00.00	INDENIZAÇÕES		
1921.99.0.0.00.00.00	OUTRAS INDENIZAÇÕES		
1921.99.0.1.00.00.00	OUTRAS INDENIZAÇÕES - PRINCIPAL	1 000	
1922.00.0.0.00.00.00	RESTITUIÇÕES		
1922.99.0.0.00.00.00	OUTRAS RESTITUIÇÕES		
1922.99.0.1.00.00.00	OUTRAS RESTITUIÇÕES - PRINCIPAL	1 000	
2000.00.0.0.00.00.00	RECEITAS DE CAPITAL		
2400.00.0.0.00.00.00	TRANSFERÊNCIAS DE CAPITAL		





## PREFEITURA MUNICIPAL DE DOIS IRMÃOS DO BURITI

Orçamento Programa - Exercício de 2022

## LEGISLAÇÃO DA RECEITA

(Inc. III, § 1º, Art.2º)

Quadro 11

Página 11

Codigo	Discriminação	Fonte	Legislacao
2410.00.0.0.00.00.00	TRANSFERÊNCIAS DA UNIÃO E DE SUAS ENTIDADES		
2411.00.0.0.00.00.00	TRANSFERÊNCIAS DE RECURSOS DO SISTEMA ÚNICO DE SAÚDE - SUS		
2411.50.0.0.00.00.00	TRANSFERÊNCIAS DE RECURSOS DO SISTEMA ÚNICO DE SAÚDE - SUS -		
2411.50.1.0.00.00.00	TRANSFERÊNCIAS DE RECURSOS DO BLOCO DE MANUTENÇÃO DAS AÇÕES		
2411.50.1.1.00.00.00	TRANSFERÊNCIAS DE RECURSOS DO BLOCO DE MANUTENÇÃO DAS AÇÕES		
2411.50.1.1.01.00.00	TRANSFERÊNCIAS DE RECURSOS DO BLOCO DE MANUTENÇÃO DAS AÇÕES 040		
2412.00.0.0.00.00.00	TRANSFERÊNCIAS DE RECURSOS DO FUNDO NACIONAL DO DESENVOLVIME		
2412.50.0.0.00.00.00	TRANSFERÊNCIAS DE RECURSOS DESTINADOS A PROGRAMAS DE EDUCAÇÃO		
2412.50.1.0.00.00.00	TRANSFERÊNCIAS PARA O PROGRAMA DE APOIO AO TRANSPORTE ESCOLA		
2412.50.1.1.00.00.00	TRANSFERÊNCIAS PARA O PROGRAMA DE APOIO AO TRANSPORTE ESCOLA 53		Decreto 6.170/07
2414.00.0.0.00.00.00	TRANSFERÊNCIAS DE CONVÊNIOS DA UNIÃO E DE SUAS ENTIDADES		
2414.50.0.0.00.00.00	TRANSFERÊNCIAS DE CONVÊNIOS DA UNIÃO PARA O SISTEMA ÚNICO DE		
2414.50.0.1.00.00.00	TRANSFERÊNCIAS DE CONVÊNIOS DA UNIÃO PARA O SISTEMA ÚNICO DE		
2414.50.0.1.01.00.00	TRANSFERÊNCIAS DE CONVÊNIOS DA UNIÃO PARA O SISTEMA ÚNICO DE 1 000		
2414.51.0.0.00.00.00	TRANSFERÊNCIAS DE CONVÊNIOS DA UNIÃO DESTINADAS A PROGRAMAS		
2414.51.0.1.00.00.00	TRANSFERÊNCIAS DE CONVÊNIOS DA UNIÃO DESTINADAS A PROGRAMAS		
2414.51.0.1.01.00.00	TRANSFERÊNCIAS DE CONVÊNIOS DA UNIÃO DESTINADAS A PROGRAMAS 1 000		Decreto 6.170/07
2414.99.0.0.00.00.00	OUTRAS TRANSFERÊNCIAS DE CONVÊNIOS DA UNIÃO E DE SUAS ENTIDA		
2414.99.0.1.00.00.00	OUTRAS TRANSFERÊNCIAS DE CONVÊNIOS DA UNIÃO E DE SUAS ENTIDA		
2414.99.0.1.01.00.00	OUTRAS TRANSFERÊNCIAS DE CONVÊNIOS DA UNIÃO E DE SUAS ENTIDA 1 000		Decreto 6.170/07
2414.99.0.1.01.00.00	OUTRAS TRANSFERÊNCIAS DE CONVÊNIOS DA UNIÃO E DE SUAS ENTIDA 1 000		Decreto 6.170/07
2420.00.0.0.00.00.00	TRANSFERÊNCIAS DOS ESTADOS E DO DISTRITO FEDERAL E DE SUAS E		
2422.00.0.0.00.00.00	TRANSFERÊNCIAS DE CONVÊNIOS DOS ESTADOS E DF E DE SUAS ENTID		
2422.99.0.0.00.00.00	OUTRAS TRANSFERÊNCIAS DE CONVÊNIOS DOS ESTADOS E DF E DE SUA		
2422.99.0.1.00.00.00	OUTRAS TRANSFERÊNCIAS DE CONVÊNIOS DOS ESTADOS E DF E DE SUA		
2422.99.0.1.01.00.00	OUTRAS TRANSFERÊNCIAS DE CONVÊNIOS DOS ESTADOS E DF E DE SUA 1 000		Decreto 6.170/07
2422.99.0.1.01.00.00	OUTRAS TRANSFERÊNCIAS DE CONVÊNIOS DOS ESTADOS E DF E DE SUA 1 000		Decreto 6.170/07
2422.99.0.1.01.00.00	OUTRAS TRANSFERÊNCIAS DE CONVÊNIOS DOS ESTADOS E DF E DE SUA 1 000		Decreto 6.170/07
2422.99.0.1.01.00.00	OUTRAS TRANSFERÊNCIAS DE CONVÊNIOS DOS ESTADOS E DF E DE SUA 1 000		Decreto 6.170/07



## PREFEITURA MUNICIPAL DE DOIS IRMÃOS DO BURITI

Orçamento Programa - Exercício de 2022

## LEGISLAÇÃO DA RECEITA

(Inc. III, § 1º, Art.2º)

Quadro 11

Página 12

Codigo	Discriminação	Fonte	Legislacao
7000.00.0.0.00.00.00	RECEITAS CORRENTES - INTRA OFSS		
7200.00.0.0.00.00.00	CONTRIBUIÇÕES - INTRA OFSS		
7210.00.0.0.00.00.00	CONTRIBUIÇÕES SOCIAIS - INTRA OFSS		
7215.00.0.0.00.00.00	CONTRIBUIÇÕES PARA REGIMES PRÓPRIOS DE PREVIDÊNCIA E SISTEMA		
7215.02.0.0.00.00.00	CONTRIBUIÇÃO PATRONAL - SERVIDOR CIVIL - INTRA OFSS		
7215.02.1.0.00.00.00	CONTRIBUIÇÃO PATRONAL - SERVIDOR CIVIL ATIVO - INTRA OFSS		
7215.02.1.1.00.00.00	CONTRIBUIÇÃO PATRONAL - SERVIDOR CIVIL ATIVO - PRINCIPAL - I	1 000	
7215.02.1.2.00.00.00	CONTRIBUIÇÃO PATRONAL - SERVIDOR CIVIL ATIVO - MULTAS E JURO	1 000	
7215.51.0.0.00.00.00	CONTRIBUIÇÃO PATRONAL - PARCELAMENTOS - INTRA OFSS		
7215.51.1.0.00.00.00	CONTRIBUIÇÃO PATRONAL - SERVIDOR CIVIL ATIVO - PARCELAMENTOS		
7215.51.1.1.00.00.00	CONTRIBUIÇÃO PATRONAL - SERVIDOR CIVIL ATIVO - PARCELAMENTOS	1 000	
7215.51.1.2.00.00.00	CONTRIBUIÇÃO PATRONAL - SERVIDOR CIVIL ATIVO - PARCELAMENTOS	1 000	
9000.00.0.0.00.00.00	(R) DEDUÇÕES DA RECEITA		
9100.00.0.0.00.00.00	(R) RENUNCIA		
9110.00.0.0.01.00.00	Renúncia de IPTU	1 000	Lei de Diretrizes Orçamentárias - 2022
9500.00.0.0.00.00.00	(R) DEDUÇÕES DO FUNDEB		
9510.00.0.0.01.00.00	Dedução do FUNDEB - FPM	1 000	Lei 11.494/07, Art. 3º
9510.00.0.0.02.00.00	Dedução do FUNDEB - ITR	1 000	Lei 11.494/07, Art. 3º
9510.00.0.0.03.00.00	Dedução do FUNDEB - ICMS	1 000	Lei 11.494/07, Art. 3º
9510.00.0.0.04.00.00	• Dedução do FUNDEB - IPVA	1 000	Lei 11.494/07, Art. 3º
9510.00.0.0.05.00.00	Dedução do FUNDEB - IPI EXPORTAÇÃO	1 000	Lei 11.494/07, Art. 3º





## PREFEITURA MUNICIPAL DE DOIS IRMÃOS DO BURITI

Orçamento Programa - Exercício de 2022

## LEGISLAÇÃO DA RECEITA

(Inc. III, § 1º, Art.2º)

Quadro 11

Página 13

Codigo	Discriminação	Fonte	Legislacao
--------	---------------	-------	------------

WLADEMIR DE SOUZA VOLK  
PREFEITO MUNICIPAL  
836.177.101-82

SERGIO MARQUES DA SILVA  
CONTADOR  
CRC/MS 013383/O-0



## PREFEITURA DE DOIS IRMÃOS DO BURITI



ESTADO DE MATO GROSSO DO SUL

8. Quadro das dotações por órgãos do governo: Poder Executivo e Poder Legislativo (Lei nº 4.320/64, art. 2º, § 1º, inc. IV);





## PREFEITURA MUNICIPAL DE DOIS IRMÃOS DO BURITI

Orçamento Programa - Exercício de 2022

Quadro 04

### DEMONSTRATIVO DAS DESPESAS POR ORGÃO E FUNÇÕES DE GOVERNO

Página 1

Poder	Orgão	FUNÇÕES	DESCRIÇÃO	VALOR
01	01	<u>PODER LEGISLATIVO</u> CÂMARA MUNICIPAL DE DOIS IRMÃOS DO BURITI		
		01	Legislativa	2.400.000,00
02	02	<u>PODER EXECUTIVO</u> GABINETE DO PREFEITO		
		04	Administração	615.000,00
		05	Defesa Nacional	5.000,00
03	SECRETARIA MUNICIPAL DE ADMINISTRAÇÃO			
		04	Administração	7.450.000,00
		09	Previdência Social	1.802.000,00
		99	Reserva de Contingência	4.698.000,00
04	SECRETARIA MUNICIPAL DE PLANEJAMENTO E FINANÇAS			
		04	Administração	776.000,00
		28	Encargos Especiais	2.000.000,00
		99	Reserva de Contingência	500.000,00
05	SECRETARIA MUNICIPAL DE SAÚDE			
		04	Administração	7.000,00
		10	Saúde	15.206.000,00
06	SECRETARIA MUNICIPAL DE EDUCAÇÃO			
		12	Educação	18.042.000,00
07	SECRETARIA MUNICIPAL DE DESENVOLVIMENTO ECONOMICO E SOCIAL			
		04	Administração	147.000,00
		17	Saneamento	95.000,00
		18	Gestão Ambiental	40.000,00
08	SECRETARIA MUNICIPAL DE ASSISTÊNCIA SOCIAL			
		08	Assistência Social	2.267.000,00
09	SECRETARIA MUNICIPAL DE OBRAS E SERVIÇOS URBANOS			
		04	Administração	1.266.000,00
		06	Segurança Pública	3.000,00
		15	Urbanismo	3.965.000,00
		25	Energia	869.000,00
		26	Transporte	120.000,00
10	SECRETARIA MUNICIPAL DE DESENVOLVIMENTO RURAL			



## PREFEITURA MUNICIPAL DE DOIS IRMÃOS DO BURITI

Orçamento Programa - Exercício de 2022

Quadro 04

### DEMONSTRATIVO DAS DESPESAS POR ORGÃO E FUNÇÕES DE GOVERNO

Página 2

Poder	Orgão	FUNÇÕES	DESCRIÇÃO	VALOR
		04	Administração	893.000,00
		20	Agricultura	540.000,00
	11	SECRETARIA MUNICIPAL DE TURISMO		
		04	Administração	95.000,00
		13	Cultura	15.000,00
		23	Comércio e Serviços	10.000,00
	12	SECRETARIA MUNICIPAL DE ASSUNTOS INDÍGENAS		
		04	Administração	7.000,00
		14	Direitos da Cidadania	667.000,00
		TOTAL GERAL		64.500.000,00

RESUMO DO TOTAL ORÇADO POR ORGÃO			
01	01	CÂMARA MUNICIPAL DE DOIS IRMÃOS DO BURITI	2.400.000,00
02	02	GABINETE DO PREFEITO	620.000,00
02	03	SECRETARIA MUNICIPAL DE ADMINISTRAÇÃO	13.950.000,00
02	04	SECRETARIA MUNICIPAL DE PLANEJAMENTO E FINANÇAS	3.276.000,00
02	05	SECRETARIA MUNICIPAL DE SAÚDE	15.213.000,00
02	06	SECRETARIA MUNICIPAL DE EDUCAÇÃO	18.042.000,00
02	07	SECRETARIA MUNICIPAL DE DESENVOLVIMENTO ECONOMICO E SOCIAL	2.250.000,00
02	08	SECRETARIA MUNICIPAL DE ASSISTÊNCIA SOCIAL	2.267.000,00
02	09	SECRETARIA MUNICIPAL DE OBRAS E SERVIÇOS URBANOS	6.223.000,00
02	10	SECRETARIA MUNICIPAL DE DESENVOLVIMENTO RURAL	1.433.000,00
02	11	SECRETARIA MUNICIPAL DE TURISMO	120.000,00
02	12	SECRETARIA MUNICIPAL DE ASSUNTOS INDÍGENAS	674.000,00
		TOTAL	64.500.000,00

RESUMO DO TOTAL ORÇADO POR FUNÇÃO		
01	Legislativa	2.400.000,00
04	Administração	11.256.000,00
05	Defesa Nacional	5.000,00
06	Segurança Pública	3.000,00
08	Assistência Social	2.267.000,00
09	Previdência Social	1.802.000,00
10	Saúde	15.206.000,00
12	Educação	18.042.000,00
13	Cultura	15.000,00
14	Direitos da Cidadania	667.000,00



**PREFEITURA MUNICIPAL DE DOIS IRMÃOS DO BURITI**

Orçamento Programa - Exercício de 2022

Quadro 04

**DEMONSTRATIVO DAS DESPESAS POR ORGÃO E FUNÇÕES DE GOVERNO**

Página 3

Poder	Orgão	FUNÇÕES	DESCRIÇÃO	VALOR
		15	Urbanismo	3.965.000,00
		17	Saneamento	95.000,00
		18	Gestão Ambiental	40.000,00
		20	Agricultura	540.000,00
		23	Comércio e Serviços	10.000,00
		25	Energia	869.000,00
		26	Transporte	120.000,00
		28	Encargos Especiais	2.000.000,00
		99	Reserva de Contingência	5.198.000,00
			<b>TOTAL</b>	<b>64.500.000,00</b>

---

WLADEMIR DE SOUZA VOLK  
PREFEITO MUNICIPAL  
836.177.101-82

---

SERGIO MARQUES DA SILVA  
CONTADOR  
CRC/MS 013383/O-0



# PREFEITURA DE DOIS IRMÃOS DO BURITI



ESTADO DE MATO GROSSO DO SUL

## 9. Quadro de Detalhamento da Despesa – QDD (Lei nº 4.320/64, art. 2º);

Av. Reginaldo Lemes da Silva, 01 - Centro - CEP. 79.215-000 - Dois Irmãos do Buriti/MS - Fone: (67) 3243-1117





## PREFEITURA MUNICIPAL DE DOIS IRMÃOS DO BURITI

Orçamento Programa - Exercício de 2022

Página 1

### QUADRO AUXILIAR DE DETALHAMENTO DA DESPESA

PODER	01	PODER LEGISLATIVO
ORGÃO	01	CÂMARA MUNICIPAL DE DOIS IRMÃOS DO BURITI
UNIDADE	01	CÂMARA MUNICIPAL DE DOIS IRMÃOS DO BURITI

Aplicacao Programada	Proj/Ativ	Finalidade	Categoria	Detalhada	TotalGrupo	Total Categ.	Total Func.
F.R. - C.A.							
MANUTENÇÃO DA AÇÃO LEGISLATIVA	01.031.0001.2020.0000						2.400.000,00
3	DESPESAS CORREN					2.290.000,00	
1	PESSOAL E ENCARGOS SOCIAIS				1.360.000,00		
	Vencimentos e Vantagens Fixas – Pessoal Civil	0.1.00.000.000	3.1.90.11.00	1.100.000,00			
	Contribuição Patronal para o INSS	0.1.00.000.000	3.1.90.13.02	250.000,00			
	Contribuição Patronal para o RPPS	0.1.00.000.000	3.1.91.13.04	10.000,00			
3	OUTRAS DESPESAS CORRENTES				930.000,00		
	Outros Benefícios Assistenciais do Servidor ou do Militar	0.1.00.000.000	3.3.90.08.00	5.000,00			
	Diárias – Civil	0.1.00.000.000	3.3.90.14.00	185.000,00			
	Material de Consumo	0.1.00.000.000	3.3.90.30.00	180.000,00			
	Serviços de Consultoria	0.1.00.000.000	3.3.90.35.00	60.000,00			
	Outros Serviços de Terceiros – Pessoa Física	0.1.00.000.000	3.3.90.36.00	60.000,00			
	Outros Serviços de Terceiros – Pessoa Jurídica	0.1.00.000.000	3.3.90.39.00	340.000,00			
	Serviços de Tecnologia da Informação e Comunicação - Pessoa	0.1.00.000.000	3.3.90.40.00	100.000,00			
4	DESPESAS DE CAPITAL					110.000,00	
4	INVESTIMENTOS				110.000,00		
	Obras e Instalações	0.1.00.000.000	4.4.90.51.00	10.000,00			
	Equipamentos e Material Permanente	0.1.00.000.000	4.4.90.52.00	100.000,00			
<b>TOTAL</b>							<b>2.400.000,00</b>



## PREFEITURA MUNICIPAL DE DOIS IRMÃOS DO BURITI

Orçamento Programa - Exercício de 2022

Página 2

### QUADRO AUXILIAR DE DETALHAMENTO DA DESPESA

PODER	02	PODER EXECUTIVO					
ORGÃO	02	GABINETE DO PREFEITO					
UNIDADE	01	GABINETE DO PREFEITO					
Aplicacao Programada	Proj/Ativ	Finalidade	Categoria	Detalhada	TotalGrupo	Total Categ.	Total Func.
		F.R. - C.A.					
MANUTENÇÃO DO GABINETE DO PREFEITO	04.122.0002.2021.0000						596.000,00
3	DESPEAS CORREN					591.000,00	
3	OUTRAS DESPEAS CORRENTES				591.000,00		
	Diárias – Civil	0.1.00.000.000	3.3.90.14.00	30.000,00			
	Material de Consumo	0.1.00.000.000	3.3.90.30.00	65.000,00			
	Passagens e Despesas Com Locomoção	0.1.00.000.000	3.3.90.33.00	2.000,00			
	Outros Serviços de Terceiros – Pessoa Física	0.1.00.000.000	3.3.90.36.00	100.000,00			
	Outros Serviços de Terceiros – Pessoa Jurídica	0.1.00.000.000	3.3.90.39.00	394.000,00			
4	DESPEAS DE CAPII					5.000,00	
4	INVESTIMENTOS				5.000,00		
	Equipamentos e Material Permanente	0.1.00.000.000	4.4.90.52.00	5.000,00			
MANUTENÇÃO DO CONTROLE INTERNO	04.124.0002.2029.0000						19.000,00
3	DESPEAS CORREN					14.000,00	
3	OUTRAS DESPEAS CORRENTES				14.000,00		
	Diárias – Civil	0.1.00.000.000	3.3.90.14.00	2.000,00			
	Material de Consumo	0.1.00.000.000	3.3.90.30.00	2.000,00			
	Serviços de Consultoria	0.1.00.000.000	3.3.90.35.00	5.000,00			
	Outros Serviços de Terceiros – Pessoa Jurídica	0.1.00.000.000	3.3.90.39.00	5.000,00			
4	DESPEAS DE CAPII					5.000,00	
4	INVESTIMENTOS				5.000,00		
	Equipamentos e Material Permanente	0.1.00.000.000	4.4.90.52.00	5.000,00			
MANUTENÇÃO DA JUNTA DE SERVIÇO MILITAR	05.153.0002.2030.0000						5.000,00
3	DESPEAS CORREN					1.000,00	
3	OUTRAS DESPEAS CORRENTES				1.000,00		
	Material de Consumo	0.1.00.000.000	3.3.90.30.00	1.000,00			
4	DESPEAS DE CAPII					4.000,00	
4	INVESTIMENTOS				4.000,00		
	Equipamentos e Material Permanente	0.1.00.000.000	4.4.90.52.00	4.000,00			
<b>TOTAL</b>							<b>620.000,00</b>





## PREFEITURA MUNICIPAL DE DOIS IRMÃOS DO BURITI

Orçamento Programa - Exercício de 2022

Página 3

### QUADRO AUXILIAR DE DETALHAMENTO DA DESPESA

PODER	02	PODER EXECUTIVO						
ORGÃO	03	SECRETARIA MUNICIPAL DE ADMINISTRAÇÃO						
UNIDADE	01	SECRETARIA MUNICIPAL DE ADMINISTRAÇÃO						
Aplicacao Programada		Proj/Ativ	Finalidade	Categoria	Detalhada	TotalGrupo	Total Categ.	Total Func.
			F.R. - C.A.					
MANUTENÇÃO DA SECRETARIA MUNICIPAL DE ADMINISTRAÇÃO		04.122.0002.2022.0000						1.293.000,00
3	DESPEAS CORREN						1.282.000,00	
3	OUTRAS DESPEAS CORRENTES					1.282.000,00		
	Diárias – Civil		0.1.00.000.000	3.3.90.14.00	6.000,00			
	Material de Consumo		0.1.00.000.000	3.3.90.30.00	300.000,00			
	Serviços de Consultoria		0.1.00.000.000	3.3.90.35.00	176.500,00			
	Outros Serviços de Terceiros – Pessoa Física		0.1.00.310.000	3.3.90.36.00	73.500,00			
	Outros Serviços de Terceiros – Pessoa Jurídica		0.1.00.000.000	3.3.90.39.00	500.000,00			
	Serviços de Tecnologia da Informação e Comunicação - Pessoa		0.1.00.310.000	3.3.90.40.00	80.000,00			
	Obrigações Tributárias e Contributivas		0.1.00.000.000	3.3.90.47.00	100.000,00			
	Obrigações Tributárias e Contributivas		0.1.00.310.000	3.3.90.47.00	5.000,00			
	Obrigações Tributárias e Contributivas		0.1.16.000.000	3.3.90.47.00	2.000,00			
	Obrigações Tributárias e Contributivas		0.1.70.074.000	3.3.90.47.00	2.000,00			
	Sentenças Judiciais		0.1.00.000.000	3.3.90.91.00	36.000,00			
	Despesas de Exercícios Anteriores		0.1.00.000.000	3.3.90.92.00	1.000,00			
4	DESPEAS DE CAPIT						11.000,00	
4	INVESTIMENTOS					11.000,00		
	Obras e Instalações		0.1.00.000.000	4.4.90.51.00	1.000,00			
	Equipamentos e Material Permanente		0.1.00.000.000	4.4.90.52.00	10.000,00			
MANUTENÇÃO DO DEPARTAMENTO MUNICIPAL DE TRÂNSITO		04.122.0002.2040.0000						75.000,00
3	DESPEAS CORREN						70.000,00	
3	OUTRAS DESPEAS CORRENTES					70.000,00		
	Material de Consumo		0.1.00.000.000	3.3.90.30.00	20.000,00			
	Outros Serviços de Terceiros – Pessoa Jurídica		0.1.00.000.000	3.3.90.39.00	50.000,00			
4	DESPEAS DE CAPIT						5.000,00	
4	INVESTIMENTOS					5.000,00		
	Equipamentos e Material Permanente		0.1.00.000.000	4.4.90.52.00	5.000,00			
PESSOAL E ENCARGOS EM GERAL		04.122.0002.2042.0000						6.082.000,00
3	DESPEAS CORREN						6.082.000,00	
1	PESSOAL E ENCARGOS SOCIAIS					6.032.000,00		
	Vencimentos e Vantagens Fixas – Pessoal Civil		0.1.00.000.000	3.1.90.11.00	4.500.000,00			
	Subsídio Prefeito		0.1.00.000.000	3.1.90.11.07	180.000,00			
	Subsídio Vice-Prefeito		0.1.00.000.000	3.1.90.11.08	96.000,00			
	Subsídio Secretário Municipal		0.1.00.000.000	3.1.90.11.09	475.000,00			
	Contribuição Patronal para o INSS		0.1.00.000.000	3.1.90.13.02	600.000,00			
	Despesas de Exercícios Anteriores		0.1.00.000.000	3.1.90.92.00	1.000,00			
	Indenizações e Restituições Trabalhistas		0.1.00.000.000	3.1.90.94.00	30.000,00			
	Contribuição Patronal para o RPPS		0.1.00.000.000	3.1.91.13.04	150.000,00			
3	OUTRAS DESPEAS CORRENTES					50.000,00		
	Outros Benefícios Assistenciais do Servidor ou do Militar		0.1.00.000.000	3.3.90.08.00	50.000,00			
<b>TOTAL</b>								<b>7.450.000,00</b>



## PREFEITURA MUNICIPAL DE DOIS IRMÃOS DO BURITI

Orçamento Programa - Exercício de 2022

Página 4

### QUADRO AUXILIAR DE DETALHAMENTO DA DESPESA

PODER	02	PODER EXECUTIVO					
ORGÃO	03	SECRETARIA MUNICIPAL DE ADMINISTRAÇÃO					
UNIDADE	02	FUNDO MUNICIPAL DE PREVIDÊNCIA SOCIAL – PREVIDIB					
Aplicacao Programada	Proj/Ativ	Finalidade	Categoria	Detalhada	TotalGrupo	Total Categ.	Total Func.
		F.R. - C.A.					
MANUTENÇÃO DAS ATIVIDADES ADMINISTRATIVA - PREVIDIB	09.272.0006.2059.0000						300.000,00
3	DESpesas CORREN					291.000,00	
1	PESSOAL E ENCARGOS SOCIAIS				151.000,00		
	Vencimentos e Vantagens Fixas – Pessoal Civil	0.1.43.000.000	3.1.90.11.00	150.000,00			
	Contribuição Patronal para o INSS	0.1.43.000.000	3.1.90.13.02	1.000,00			
3	OUTRAS DESPESAS CORRENTES				140.000,00		
	Diárias – Civil	0.1.43.000.000	3.3.90.14.00	10.000,00			
	Material de Consumo	0.1.43.000.000	3.3.90.30.00	10.000,00			
	Serviços de Consultoria	0.1.43.000.000	3.3.90.35.00	40.000,00			
	Outros Serviços de Terceiros – Pessoa Física	0.1.43.000.000	3.3.90.36.00	30.000,00			
	Outros Serviços de Terceiros – Pessoa Jurídica	0.1.43.000.000	3.3.90.39.00	40.000,00			
	Serviços de Tecnologia da Informação e Comunicação - Pessoa	0.1.43.000.000	3.3.90.40.00	10.000,00			
4	DESpesas DE CAPIT					9.000,00	
4	INVESTIMENTOS				9.000,00		
	Equipamentos e Material Permanente	0.1.43.000.000	4.4.90.52.00	9.000,00			
ENCARGOS COM APOSENTADOS E PENSIONISTAS	09.272.0006.2060.0000						1.502.000,00
3	DESpesas CORREN					1.502.000,00	
1	PESSOAL E ENCARGOS SOCIAIS				1.501.000,00		
	Aposentadorias do Rpps, Reserva Remunerada e Reformas dos Mi	0.1.03.000.000	3.1.90.01.00	1.400.000,00			
	Pensões do Rpps e do Militar	0.1.03.000.000	3.1.90.03.00	100.000,00			
	Indenizações e Restituições Trabalhistas	0.1.03.000.000	3.1.90.94.00	1.000,00			
3	OUTRAS DESPESAS CORRENTES				1.000,00		
	Indenizações e Restituições	0.1.03.000.000	3.3.90.93.00	1.000,00			
RESERVA DE CONTINGÊNCIA	99.997.0006.9999.0000						4.698.000,00
9	RESERVA DE CONTII					4.698.000,00	
9	RESERVA DE CONTINGÊNCIA				4.698.000,00		
	Reserva de Contingência ou Reserva do Rpps	0.1.03.000.000	9.9.99.99.00	4.668.000,00			
	Reserva de Contingência ou Reserva do Rpps	0.1.43.000.000	9.9.99.99.00	30.000,00			
<b>TOTAL</b>							<b>6.500.000,00</b>





## PREFEITURA MUNICIPAL DE DOIS IRMÃOS DO BURITI

Orçamento Programa - Exercício de 2022

Página 5

### QUADRO AUXILIAR DE DETALHAMENTO DA DESPESA

PODER	02	PODER EXECUTIVO					
ORGÃO	04	SECRETARIA MUNICIPAL DE PLANEJAMENTO E FINANÇAS					
UNIDADE	01	SECRETARIA MUNICIPAL DE PLANEJAMENTO E FINANÇAS					
Aplicacao Programada	Proj/Ativ	Finalidade	Categoria	Detalhada	TotalGrupo	Total Categ.	Total Func.
		F.R. - C.A.					
MANUTENÇÃO DA SECRETARIA MUNICIPAL DE PLANEJAMENTO E FINANÇAS	04.122.0002.2025.0000						776.000,00
3 DESPESAS CORREN						751.000,00	
3 OUTRAS DESPESAS CORRENTES					751.000,00		
Diárias – Civil		0.1.00.000.000	3.3.90.14.00	8.000,00			
Material de Consumo		0.1.00.000.000	3.3.90.30.00	12.000,00			
Passagens e Despesas Com Locomoção		0.1.00.000.000	3.3.90.33.00	5.000,00			
Serviços de Consultoria		0.1.00.000.000	3.3.90.35.00	250.000,00			
Outros Serviços de Terceiros – Pessoa Física		0.1.00.000.000	3.3.90.36.00	25.000,00			
Outros Serviços de Terceiros – Pessoa Jurídica		0.1.00.000.000	3.3.90.39.00	450.000,00			
Sentenças Judiciais		0.1.00.000.000	3.3.90.91.00	1.000,00			
4 DESPESAS DE CAPIT						25.000,00	
4 INVESTIMENTOS					25.000,00		
Obras e Instalações		0.1.00.000.000	4.4.90.51.00	5.000,00			
Equipamentos e Material Permanente		0.1.00.000.000	4.4.90.52.00	20.000,00			
GESTÃO DA DÍVIDA INTERNA	28.846.0000.2033.0000						2.000.000,00
4 DESPESAS DE CAPIT						2.000.000,00	
6 AMORTIZAÇÃO DA DÍVIDA					2.000.000,00		
Principal da Dívida Contratual Resgatado		0.1.00.000.000	4.6.90.71.00	2.000.000,00			
RESERVA DE CONTINGÊNCIA	99.999.9999.9999.0000						500.000,00
9 RESERVA DE CONTII						500.000,00	
9 RESERVA DE CONTINGÊNCIA					500.000,00		
Reserva de Contingência ou Reserva do Rpps		0.1.00.000.000	9.9.99.00.00	500.000,00			
<b>TOTAL</b>							<b>3.276.000,00</b>



## PREFEITURA MUNICIPAL DE DOIS IRMÃOS DO BURITI

Orçamento Programa - Exercício de 2022

Página 6

### QUADRO AUXILIAR DE DETALHAMENTO DA DESPESA

PODER	02	PODER EXECUTIVO						
ORGÃO	05	SECRETARIA MUNICIPAL DE SAÚDE						
UNIDADE	00	SECRETARIA MUNICIPAL DE SAÚDE						
Aplicacao Programada		Proj/Ativ	Finalidade	Categoria	Detalhada	TotalGrupo	Total Categ.	Total Func.
			F.R. - C.A.					
AÇÕES PARA ENFRENTAMENTO AO COVID - 19		04.122.0007.2049.0000						7.000,00
3	DESPEAS CORREN						5.000,00	
3	OUTRAS DESPEAS CORRENTES					5.000,00		
	Diárias – Civil		0.1.02.000.000	3.3.90.14.00	1.000,00			
	Material de Consumo		0.1.02.000.000	3.3.90.30.00	1.000,00			
	Material, Bem ou Serviço para Distribuição Gratuita		0.1.02.000.000	3.3.90.32.00	1.000,00			
	Outros Serviços de Terceiros – Pessoa Física		0.1.02.000.000	3.3.90.36.00	1.000,00			
	Outros Serviços de Terceiros – Pessoa Jurídica		0.1.02.000.000	3.3.90.39.00	1.000,00			
4	DESPEAS DE CAPIT						2.000,00	
4	INVESTIMENTOS					2.000,00		
	Obras e Instalações		0.1.02.000.000	4.4.90.51.00	1.000,00			
	Equipamentos e Material Permanente		0.1.02.000.000	4.4.90.52.00	1.000,00			
MANUTENÇÃO DAS ATIVIDADES SECRETARIA MUNICIPAL DE SAÚDE		10.122.0003.2031.0000						1.562.000,00
3	DESPEAS CORREN						1.560.000,00	
1	PESSOAL E ENCARGOS SOCIAIS					207.000,00		
	Vencimentos e Vantagens Fixas – Pessoal Civil		0.1.02.000.000	3.1.90.11.00	1.000,00			
	Contribuição Patronal para o INSS		0.1.02.000.000	3.1.90.13.02	120.000,00			
	Indenizações e Restituições Trabalhistas		0.1.02.000.000	3.1.90.94.00	1.000,00			
	Contribuição Patronal para o RPPS		0.1.02.000.000	3.1.91.13.04	85.000,00			
3	OUTRAS DESPEAS CORRENTES					1.353.000,00		
	Outros Benefícios Assistenciais do Servidor ou do Militar		0.1.02.000.000	3.3.90.08.00	10.000,00			
	Diárias – Civil		0.1.02.000.000	3.3.90.14.00	10.000,00			
	Material de Consumo		0.1.02.000.000	3.3.90.30.00	500.000,00			
	Serviços de Consultoria		0.1.02.000.000	3.3.90.35.00	10.000,00			
	Outros Serviços de Terceiros – Pessoa Física		0.1.02.000.000	3.3.90.36.00	380.000,00			
	Outros Serviços de Terceiros – Pessoa Jurídica		0.1.02.000.000	3.3.90.39.00	410.000,00			
	Serviços de Tecnologia da Informação e Comunicação - Pessoa		0.1.02.000.000	3.3.90.40.00	1.000,00			
	Obrigações Tributárias e Contributivas		0.1.02.000.000	3.3.90.47.00	1.000,00			
	Sentenças Judiciais		0.1.02.000.000	3.3.90.91.00	30.000,00			
	Despesas de Exercícios Anteriores		0.1.02.000.000	3.3.90.92.00	1.000,00			
4	DESPEAS DE CAPIT						2.000,00	
4	INVESTIMENTOS					2.000,00		
	Obras e Instalações		0.1.02.000.000	4.4.90.51.00	1.000,00			
	Equipamentos e Material Permanente		0.1.02.000.000	4.4.90.52.00	1.000,00			
MANUTENÇÃO DA ESTRUTURAÇÃO DOS SERVIÇOS PÚBLICO DA SAÚDE - ATENÇÃO PRIMÁRIA		10.301.0003.1002.0000						801.000,00
4	DESPEAS DE CAPIT						801.000,00	
4	INVESTIMENTOS					801.000,00		
	Material de Consumo		0.1.14.040.000	4.4.90.30.00	10.000,00			
	Outros Serviços de Terceiros – Pessoa Jurídica		0.1.14.040.000	4.4.90.39.00	10.000,00			
	Obras e Instalações		0.1.14.040.000	4.4.90.51.00	271.000,00			
	Equipamentos e Material Permanente		0.1.14.040.000	4.4.90.52.00	500.000,00			
	Indenizações e Restituições		0.1.14.040.000	4.4.90.93.00	10.000,00			
MANUTENÇÃO DAS ATIVIDADES DA ATENÇÃO PRIMÁRIA		10.301.0003.2045.0000						3.943.000,00
3	DESPEAS CORREN						3.943.000,00	





## PREFEITURA MUNICIPAL DE DOIS IRMÃOS DO BURITI

Orçamento Programa - Exercício de 2022

Página 7

### QUADRO AUXILIAR DE DETALHAMENTO DA DESPESA

PODER	02	PODER EXECUTIVO						
ORGÃO	05	SECRETARIA MUNICIPAL DE SAÚDE						
UNIDADE	00	SECRETARIA MUNICIPAL DE SAÚDE						
Aplicacao Programada		Proj/Ativ	Finalidade	Categoria	Detalhada	TotalGrupo	Total Categ.	Total Func.
			F.R. - C.A.					
MANUTENÇÃO DAS ATIVIDADES DA ATENÇÃO PRIMÁRIA		10.301.0003.2045.0000						3.943.000,00
3	DESPESAS CORREN						3.943.000,00	
1	PESSOAL E ENCARGOS SOCIAIS					1.999.500,00		
	Vencimentos e Vantagens Fixas – Pessoal Civil	0.1.02.000.000	3.1.90.11.00	350.000,00				
	Vencimentos e Vantagens Fixas – Pessoal Civil	0.1.14.039.000	3.1.90.11.00	1.361.500,00				
	Contribuição Patronal para o INSS	0.1.02.000.000	3.1.90.13.02	1.000,00				
	Contribuição Patronal para o INSS	0.1.14.039.000	3.1.90.13.02	200.000,00				
	Indenizações e Restituições Trabalhistas	0.1.02.000.000	3.1.90.94.00	42.000,00				
	Contribuição Patronal para o RPPS	0.1.02.000.000	3.1.91.13.04	45.000,00				
3	OUTRAS DESPESAS CORRENTES					1.943.500,00		
	Outros Benefícios Assistenciais do Servidor ou do Militar	0.1.02.000.000	3.3.90.08.00	1.000,00				
	Diárias – Civil	0.1.02.000.000	3.3.90.14.00	1.000,00				
	Material de Consumo	0.1.02.000.000	3.3.90.30.00	80.000,00				
	Material de Consumo	0.1.14.039.000	3.3.90.30.00	65.000,00				
	Material de Consumo	0.1.31.039.000	3.3.90.30.00	200.000,00				
	Passagens e Despesas Com Locomoção	0.1.02.000.000	3.3.90.33.00	10.000,00				
	Outros Serviços de Terceiros – Pessoa Física	0.1.02.000.000	3.3.90.36.00	330.000,00				
	Outros Serviços de Terceiros – Pessoa Física	0.1.14.039.000	3.3.90.36.00	100.000,00				
	Outros Serviços de Terceiros – Pessoa Jurídica	0.1.02.000.000	3.3.90.39.00	330.000,00				
	Outros Serviços de Terceiros – Pessoa Jurídica	0.1.14.039.000	3.3.90.39.00	501.000,00				
	Outros Serviços de Terceiros – Pessoa Jurídica	0.1.31.039.000	3.3.90.39.00	324.500,00				
	Contribuições	0.1.02.000.000	3.3.90.41.00	1.000,00				
MANUTENÇÃO AÇÕES E SERVIÇOS DO FIS/SAÚDE		10.301.0003.2047.0000						619.000,00
3	DESPESAS CORREN						600.000,00	
3	OUTRAS DESPESAS CORRENTES					600.000,00		
	Material de Consumo	0.1.33.000.000	3.3.90.30.00	300.000,00				
	Material, Bem ou Serviço para Distribuição Gratuita	0.1.33.000.000	3.3.90.32.00	100.000,00				
	Outros Serviços de Terceiros – Pessoa Jurídica	0.1.33.000.000	3.3.90.39.00	100.000,00				
	Sentenças Judiciais	0.1.33.000.000	3.3.90.91.00	100.000,00				
4	DESPESAS DE CAPITAL						19.000,00	
4	INVESTIMENTOS					19.000,00		
	Equipamentos e Material Permanente	0.1.33.000.000	4.4.90.52.00	19.000,00				
MANUTENÇÃO DA ESTRUTURAÇÃO DOS SERVIÇOS PÚBLICO DA SAÚDE - ATENÇÃO ESPECIALIZADA		10.302.0003.1003.0000						1.200.000,00
4	DESPESAS DE CAPITAL						1.200.000,00	
4	INVESTIMENTOS					1.200.000,00		
	Material de Consumo	0.1.21.000.000	4.4.90.30.00	10.000,00				
	Outros Serviços de Terceiros – Pessoa Jurídica	0.1.25.000.000	4.4.90.39.00	10.000,00				
	Obras e Instalações	0.1.21.000.000	4.4.90.51.00	290.000,00				
	Obras e Instalações	0.1.25.000.000	4.4.90.51.00	230.000,00				
	Equipamentos e Material Permanente	0.1.21.000.000	4.4.90.52.00	200.000,00				
	Equipamentos e Material Permanente	0.1.25.000.000	4.4.90.52.00	450.000,00				
	Indenizações e Restituições	0.1.25.000.000	4.4.90.93.00	10.000,00				
MANUTENÇÃO DAS ATIVIDADES ATENÇÃO ESPECIALIZADA		10.302.0003.2046.0000						6.678.500,00
3	DESPESAS CORREN						6.678.500,00	





## PREFEITURA MUNICIPAL DE DOIS IRMÃOS DO BURITI

Orçamento Programa - Exercício de 2022

Página 8

### QUADRO AUXILIAR DE DETALHAMENTO DA DESPESA

PODER	02	PODER EXECUTIVO						
ORGÃO	05	SECRETARIA MUNICIPAL DE SAÚDE						
UNIDADE	00	SECRETARIA MUNICIPAL DE SAÚDE						
Aplicacao Programada		Proj/Ativ	Finalidade	Categoria	Detalhada	TotalGrupo	Total Categ.	Total Func.
			F.R. - C.A.					
MANUTENÇÃO DAS ATIVIDADES ATENÇÃO ESPECIALIZADA		10.302.0003.2046.0000						6.678.500,00
3 DESPESAS CORREN							6.678.500,00	
1 PESSOAL E ENCARGOS SOCIAIS						3.886.000,00		
		Vencimentos e Vantagens Fixas – Pessoal Civil	0.1.02.000.000	3.1.90.11.00	3.686.000,00			
		Contribuição Patronal para o INSS	0.1.02.000.000	3.1.90.13.02	100.000,00			
		Contribuição Patronal para o RPPS	0.1.02.000.000	3.1.91.13.04	100.000,00			
3 OUTRAS DESPESAS CORRENTES						2.792.500,00		
		Outros Benefícios Assistenciais do Servidor ou do Militar	0.1.02.000.000	3.3.90.08.00	1.000,00			
		Material de Consumo	0.1.02.000.000	3.3.90.30.00	500.000,00			
		Material de Consumo	0.1.14.041.000	3.3.90.30.00	3.000,00			
		Material de Consumo	0.1.31.041.000	3.3.90.30.00	7.500,00			
		Outros Serviços de Terceiros – Pessoa Física	0.1.02.000.000	3.3.90.36.00	750.000,00			
		Outros Serviços de Terceiros – Pessoa Física	0.1.31.041.000	3.3.90.36.00	30.000,00			
		Outros Serviços de Terceiros – Pessoa Jurídica	0.1.02.000.000	3.3.90.39.00	1.000.000,00			
		Outros Serviços de Terceiros – Pessoa Jurídica	0.1.14.041.000	3.3.90.39.00	1.000,00			
		Outros Serviços de Terceiros – Pessoa Jurídica	0.1.31.041.000	3.3.90.39.00	500.000,00			
MANUTENÇÃO DAS ATIVIDADES DA ASSISTÊNCIA FARMACEUTICA		10.303.0003.2013.0000						197.000,00
3 DESPESAS CORREN							197.000,00	
3 OUTRAS DESPESAS CORRENTES						197.000,00		
		Material, Bem ou Serviço para Distribuição Gratuita	0.1.02.000.000	3.3.90.32.00	100.000,00			
		Material, Bem ou Serviço para Distribuição Gratuita	0.1.14.043.000	3.3.90.32.00	69.000,00			
		Material, Bem ou Serviço para Distribuição Gratuita	0.1.31.043.000	3.3.90.32.00	28.000,00			
MANUTENÇÃO DAS ATIVIDADES DA VIGILÂNCIA EM SAÚDE - SANITÁRIA		10.304.0003.2048.0000						22.500,00
3 DESPESAS CORREN							21.500,00	
1 PESSOAL E ENCARGOS SOCIAIS						10.000,00		
		Vencimentos e Vantagens Fixas – Pessoal Civil	0.1.14.045.000	3.1.90.11.00	10.000,00			
3 OUTRAS DESPESAS CORRENTES						11.500,00		
		Material de Consumo	0.1.31.045.000	3.3.90.30.00	9.500,00			
		Outros Serviços de Terceiros – Pessoa Jurídica	0.1.14.045.000	3.3.90.39.00	2.000,00			
4 DESPESAS DE CAPITAL							1.000,00	
4 INVESTIMENTOS						1.000,00		
		Equipamentos e Material Permanente	0.1.31.045.000	4.4.90.52.00	1.000,00			
MANUTENÇÃO DAS ATIVIDADES DA VIGILÂNCIA EM SAÚDE - EPIDEMIOLÓGICA		10.305.0003.2050.0000						183.000,00
3 DESPESAS CORREN							183.000,00	
1 PESSOAL E ENCARGOS SOCIAIS						52.000,00		
		Vencimentos e Vantagens Fixas – Pessoal Civil	0.1.14.045.000	3.1.90.11.00	50.000,00			
		Contribuição Patronal para o INSS	0.1.02.000.000	3.1.90.13.02	1.000,00			
		Contribuição Patronal para o RPPS	0.1.02.000.000	3.1.91.13.04	1.000,00			





## PREFEITURA MUNICIPAL DE DOIS IRMÃOS DO BURITI

Orçamento Programa - Exercício de 2022

Página 9

### QUADRO AUXILIAR DE DETALHAMENTO DA DESPESA

PODER	02	PODER EXECUTIVO						
ORGÃO	05	SECRETARIA MUNICIPAL DE SAÚDE						
UNIDADE	00	SECRETARIA MUNICIPAL DE SAÚDE						
Aplicacao Programada		Proj/Ativ	Finalidade	Categoria	Detalhada	TotalGrupo	Total Categ.	Total Func.
			F.R. - C.A.					
MANUTENÇÃO DAS ATIVIDADES DA VIGILÂNCIA EM SAÚDE - EPIDEMIOLÓGICA		10.305.0003.2050.0000						183.000,00
3 DESPESAS CORREN							183.000,00	
3 OUTRAS DESPESAS CORRENTES						131.000,00		
Outros Benefícios Assistenciais do Servidor ou do Militar			0.1.02.000.000	3.3.90.08.00	1.000,00			
Diárias – Civil			0.1.14.045.000	3.3.90.14.00	10.000,00			
Material de Consumo			0.1.14.045.000	3.3.90.30.00	39.000,00			
Material de Consumo			0.1.31.045.000	3.3.90.30.00	30.000,00			
Outros Serviços de Terceiros – Pessoa Física			0.1.14.045.000	3.3.90.36.00	5.000,00			
Outros Serviços de Terceiros – Pessoa Jurídica			0.1.14.045.000	3.3.90.39.00	10.000,00			
Outros Serviços de Terceiros – Pessoa Jurídica			0.1.31.045.000	3.3.90.39.00	36.000,00			
<b>TOTAL</b>								15.213.000,00



## PREFEITURA MUNICIPAL DE DOIS IRMÃOS DO BURITI

Orçamento Programa - Exercício de 2022

Página 10

### QUADRO AUXILIAR DE DETALHAMENTO DA DESPESA

PODER	02	PODER EXECUTIVO						
ORGÃO	06	SECRETARIA MUNICIPAL DE EDUCAÇÃO						
UNIDADE	01	SECRETARIA MUNICIPAL DE EDUCAÇÃO						
Aplicacao Programada		Proj/Ativ	Finalidade	Categoria	Detalhada	TotalGrupo	Total Categ.	Total Func.
			F.R. - C.A.					
MANUTENÇÃO DA SECRETARIA MUNICIPAL DE EDUCAÇÃO		12.122.0004.2032.0000						1.524.000,00
3	DESPESAS CORREN						1.066.000,00	
1	PESSOAL E ENCARGOS SOCIAIS					580.000,00		
	Vencimentos e Vantagens Fixas – Pessoal Civil		0.1.01.000.000	3.1.90.11.00	450.000,00			
	Contribuição Patronal para o INSS		0.1.01.000.000	3.1.90.13.02	100.000,00			
	Indenizações e Restituições Trabalhistas		0.1.01.000.000	3.1.90.94.00	5.000,00			
	Contribuição Patronal para o RPPS		0.1.01.000.000	3.1.91.13.04	25.000,00			
3	OUTRAS DESPESAS CORRENTES					486.000,00		
	Outros Benefícios Assistenciais do Servidor ou do Militar		0.1.01.000.000	3.3.90.08.00	10.000,00			
	Diárias – Civil		0.1.01.000.000	3.3.90.14.00	15.000,00			
	Material de Consumo		0.1.01.000.000	3.3.90.30.00	150.000,00			
	Serviços de Consultoria		0.1.01.000.000	3.3.90.35.00	1.000,00			
	Outros Serviços de Terceiros – Pessoa Física		0.1.01.000.000	3.3.90.36.00	120.000,00			
	Outros Serviços de Terceiros – Pessoa Jurídica		0.1.01.000.000	3.3.90.39.00	120.000,00			
	Serviços de Tecnologia da Informação e Comunicação - Pessoa		0.1.01.000.000	3.3.90.40.00	10.000,00			
	Serviços de Tecnologia da Informação e Comunicação - Pessoa		0.1.15.049.000	3.3.90.40.00	50.000,00			
	Sentenças Judiciais		0.1.01.000.000	3.3.90.91.00	10.000,00			
4	DESPESAS DE CAPITAL						458.000,00	
4	INVESTIMENTOS					458.000,00		
	Obras e Instalações		0.1.20.000.000	4.4.90.51.00	401.000,00			
	Equipamentos e Material Permanente		0.1.01.000.000	4.4.90.52.00	7.000,00			
	Equipamentos e Material Permanente		0.1.24.000.000	4.4.90.52.00	50.000,00			
MANUTENÇÃO DA ALIMENTAÇÃO ESCOLAR		12.306.0004.2005.0000						1.051.000,00
3	DESPESAS CORREN						1.051.000,00	
3	OUTRAS DESPESAS CORRENTES					1.051.000,00		
	Material de Consumo		0.1.00.000.000	3.3.90.30.00	359.000,00			
	Material de Consumo		0.1.15.051.000	3.3.90.30.00	241.000,00			
	Material de Consumo		0.1.15.053.000	3.3.90.30.00	451.000,00			
MANUTENÇÃO DO TRANSPORTE ESCOLAR		12.361.0004.2007.0000						1.750.000,00
3	DESPESAS CORREN						1.750.000,00	
3	OUTRAS DESPESAS CORRENTES					1.750.000,00		
	Material de Consumo		0.1.01.000.000	3.3.90.30.00	800.000,00			
	Material de Consumo		0.1.15.052.000	3.3.90.30.00	40.000,00			
	Material de Consumo		0.1.24.000.000	3.3.90.30.00	301.000,00			
	Outros Serviços de Terceiros – Pessoa Física		0.1.01.000.000	3.3.90.36.00	1.000,00			
	Outros Serviços de Terceiros – Pessoa Jurídica		0.1.01.000.000	3.3.90.39.00	438.000,00			
	Outros Serviços de Terceiros – Pessoa Jurídica		0.1.15.052.000	3.3.90.39.00	170.000,00			
MANUTENCAO DO ENSINO FUNDAMENTAL		12.361.0004.2041.0000						2.126.000,00
3	DESPESAS CORREN						2.101.000,00	
1	PESSOAL E ENCARGOS SOCIAIS					1.240.000,00		
	Vencimentos e Vantagens Fixas – Pessoal Civil		0.1.01.000.000	3.1.90.11.00	1.000.000,00			
	Contribuição Patronal para o INSS		0.1.01.000.000	3.1.90.13.02	220.000,00			
	Contribuição Patronal para o RPPS		0.1.01.000.000	3.1.91.13.04	20.000,00			





## PREFEITURA MUNICIPAL DE DOIS IRMÃOS DO BURITI

Orçamento Programa - Exercício de 2022

Página 11

### QUADRO AUXILIAR DE DETALHAMENTO DA DESPESA

PODER	02	PODER EXECUTIVO						
ORGÃO	06	SECRETARIA MUNICIPAL DE EDUCAÇÃO						
UNIDADE	01	SECRETARIA MUNICIPAL DE EDUCAÇÃO						
Aplicacao Programada		Proj/Ativ	Finalidade	Categoria	Detalhada	TotalGrupo	Total Categ.	Total Func.
			F.R. - C.A.					
MANUTENCAO DO ENSINO FUNDAMENTAL		12.361.0004.2041.0000						2.126.000,00
3	DESPEAS CORREN						2.101.000,00	
3	OUTRAS DESPEAS CORRENTES					861.000,00		
	Outros Benefícios Assistenciais do Servidor ou do Militar		0.1.01.000.000	3.3.90.08.00	2.000,00			
	Diárias – Civil		0.1.01.000.000	3.3.90.14.00	2.000,00			
	Material de Consumo		0.1.01.000.000	3.3.90.30.00	200.000,00			
	Outros Serviços de Terceiros – Pessoa Física		0.1.01.000.000	3.3.90.36.00	200.000,00			
	Outros Serviços de Terceiros – Pessoa Jurídica		0.1.01.000.000	3.3.90.39.00	220.000,00			
	Outros Serviços de Terceiros – Pessoa Jurídica		0.1.15.049.000	3.3.90.39.00	186.000,00			
	Serviços de Tecnologia da Informação e Comunicação - Pessoa		0.1.01.000.000	3.3.90.40.00	50.000,00			
	Sentenças Judiciais		0.1.01.000.000	3.3.90.91.00	1.000,00			
4	DESPEAS DE CAPI						25.000,00	
4	INVESTIMENTOS					25.000,00		
	Obras e Instalações		0.1.01.000.000	4.4.90.51.00	5.000,00			
	Equipamentos e Material Permanente		0.1.01.000.000	4.4.90.52.00	20.000,00			
APOIO AO ENSINO SUPERIOR		12.364.0004.2008.0000						30.000,00
3	DESPEAS CORREN						30.000,00	
3	OUTRAS DESPEAS CORRENTES					30.000,00		
	Contribuições		0.1.01.000.000	3.3.90.41.00	30.000,00			
MANUTENÇÃO DA EDUCAÇÃO INFANTIL		12.365.0004.2010.0000						507.000,00
3	DESPEAS CORREN						462.000,00	
1	PESSOAL E ENCARGOS SOCIAIS					275.000,00		
	Vencimentos e Vantagens Fixas – Pessoal Civil		0.1.01.000.000	3.1.90.11.00	230.000,00			
	Contribuição Patronal para o INSS		0.1.01.000.000	3.1.90.13.02	25.000,00			
	Contribuição Patronal para o RPPS		0.1.01.000.000	3.1.91.13.04	20.000,00			
3	OUTRAS DESPEAS CORRENTES					187.000,00		
	Material de Consumo		0.1.01.000.000	3.3.90.30.00	15.000,00			
	Material de Consumo		0.1.15.049.000	3.3.90.30.00	50.000,00			
	Material, Bem ou Serviço para Distribuição Gratuita		0.1.15.049.000	3.3.90.32.00	10.000,00			
	Outros Serviços de Terceiros – Pessoa Física		0.1.01.000.000	3.3.90.36.00	32.000,00			
	Outros Serviços de Terceiros – Pessoa Física		0.1.15.049.000	3.3.90.36.00	10.000,00			
	Outros Serviços de Terceiros – Pessoa Jurídica		0.1.01.000.000	3.3.90.39.00	20.000,00			
	Outros Serviços de Terceiros – Pessoa Jurídica		0.1.15.049.000	3.3.90.39.00	50.000,00			
4	DESPEAS DE CAPI						45.000,00	
4	INVESTIMENTOS					45.000,00		
	Obras e Instalações		0.1.15.049.000	4.4.90.51.00	30.000,00			
	Equipamentos e Material Permanente		0.1.15.049.000	4.4.90.52.00	15.000,00			
MANUTENÇÃO DA EDUCAÇÃO DE JOVENS E ADULTOS		12.366.0004.2011.0000						4.000,00
3	DESPEAS CORREN						3.000,00	
3	OUTRAS DESPEAS CORRENTES					3.000,00		
	Material de Consumo		0.1.01.000.000	3.3.90.30.00	1.000,00			
	Outros Serviços de Terceiros – Pessoa Física		0.1.01.000.000	3.3.90.36.00	1.000,00			
	Outros Serviços de Terceiros – Pessoa Jurídica		0.1.01.000.000	3.3.90.39.00	1.000,00			
4	DESPEAS DE CAPI						1.000,00	
4	INVESTIMENTOS					1.000,00		
	Equipamentos e Material Permanente		0.1.01.000.000	4.4.90.52.00	1.000,00			



## PREFEITURA MUNICIPAL DE DOIS IRMÃOS DO BURITI

Orçamento Programa - Exercício de 2022

Página 12

### QUADRO AUXILIAR DE DETALHAMENTO DA DESPESA

PODER	02	PODER EXECUTIVO						
ORGÃO	06	SECRETARIA MUNICIPAL DE EDUCAÇÃO						
UNIDADE	01	SECRETARIA MUNICIPAL DE EDUCAÇÃO						
Aplicacao Programada		Proj/Ativ	Finalidade	Categoria	Detalhada	TotalGrupo	Total Categ.	Total Func.
			F.R. - C.A.					
MANUTENÇÃO DA EDUCAÇÃO DE JOVENS E ADULTOS		12.366.0004.2011.0000						4.000,00
MANUTENÇÃO DA EDUCAÇÃO ESPECIAL		12.367.0004.2012.0000						50.000,00
3	DESPEAS CORREN						35.000,00	
3	OUTRAS DESPEAS CORRENTES					35.000,00		
	Material de Consumo		0.1.01.000.000	3.3.90.30.00	15.000,00			
	Outros Serviços de Terceiros – Pessoa Física		0.1.01.000.000	3.3.90.36.00	5.000,00			
	Outros Serviços de Terceiros – Pessoa Jurídica		0.1.01.000.000	3.3.90.39.00	15.000,00			
4	DESPEAS DE CAPI						15.000,00	
4	INVESTIMENTOS					15.000,00		
	Equipamentos e Material Permanente		0.1.01.000.000	4.4.90.52.00	15.000,00			
<b>TOTAL</b>								<b>7.042.000,00</b>





## PREFEITURA MUNICIPAL DE DOIS IRMÃOS DO BURITI

Orçamento Programa - Exercício de 2022

Página 13

### QUADRO AUXILIAR DE DETALHAMENTO DA DESPESA

PODER	02	PODER EXECUTIVO						
ORGÃO	06	SECRETARIA MUNICIPAL DE EDUCAÇÃO						
UNIDADE	02	FUNDEB						
Aplicacao Programada		Proj/Ativ	Finalidade	Categoria	Detalhada	TotalGrupo	Total Categ.	Total Func.
			F.R. - C.A.					
APOIO À MANUTENÇÃO DA APAE		12.242.0004.2037.0000						70.000,00
3	DESpesas CORREN						70.000,00	
3	OUTRAS DESPESAS CORRENTES					70.000,00		
	Subvenções Sociais		0.1.19.000.000	3.3.50.43.00	70.000,00			
MANUTENÇÃO DO ENSINO FUNDAMENTAL COM RECURSOS DO FUNDEB - 70%		12.361.0004.2006.0000						7.301.000,00
3	DESpesas CORREN						7.301.000,00	
1	PESSOAL E ENCARGOS SOCIAIS					7.301.000,00		
	Vencimentos e Vantagens Fixas – Pessoal Civil		0.1.18.000.000	3.1.90.11.00	6.342.000,00			
	Vencimentos e Vantagens Fixas – Pessoal Civil		0.1.18.036.000	3.1.90.11.00	8.000,00			
	Contribuição Patronal para o INSS		0.1.18.000.000	3.1.90.13.02	700.000,00			
	Indenizações e Restituições Trabalhistas		0.1.18.000.000	3.1.90.94.00	1.000,00			
	Contribuição Patronal para o RPPS		0.1.18.000.000	3.1.91.13.04	250.000,00			
MANUTENÇÃO DO ENSINO FUNDAMENTAL COM RECURSOS DO FUNDEB - 30%		12.361.0004.2043.0000						7.000,00
3	DESpesas CORREN						5.000,00	
1	PESSOAL E ENCARGOS SOCIAIS					1.000,00		
	Indenizações e Restituições Trabalhistas		0.1.19.037.000	3.1.90.94.00	1.000,00			
3	OUTRAS DESPESAS CORRENTES					4.000,00		
	Diárias – Civil		0.1.19.037.000	3.3.90.14.00	1.000,00			
	Material de Consumo		0.1.19.000.000	3.3.90.30.00	1.000,00			
	Outros Serviços de Terceiros – Pessoa Física		0.1.19.000.000	3.3.90.36.00	1.000,00			
	Outros Serviços de Terceiros – Pessoa Jurídica		0.1.19.000.000	3.3.90.39.00	1.000,00			
4	DESpesas DE CAPIT						2.000,00	
4	INVESTIMENTOS					2.000,00		
	Obras e Instalações		0.1.19.000.000	4.4.90.51.00	1.000,00			
	Equipamentos e Material Permanente		0.1.19.000.000	4.4.90.52.00	1.000,00			
MANUTENÇÃO DA EDUCAÇÃO INFANTIL COM RECURSOS DO FUNDEB - 70%		12.365.0004.2009.0000						946.000,00
3	DESpesas CORREN						946.000,00	
1	PESSOAL E ENCARGOS SOCIAIS					946.000,00		
	Vencimentos e Vantagens Fixas – Pessoal Civil		0.1.18.000.000	3.1.90.11.00	736.000,00			
	Contribuição Patronal para o INSS		0.1.18.000.000	3.1.90.13.02	180.000,00			
	Contribuição Patronal para o RPPS		0.1.18.000.000	3.1.91.13.04	30.000,00			
MANUTENÇÃO DA EDUCAÇÃO INFANTIL COM RECURSOS DO FUNDEB - 30%		12.365.0004.2044.0000						2.670.000,00
3	DESpesas CORREN						2.670.000,00	
1	PESSOAL E ENCARGOS SOCIAIS					2.665.000,00		
	Vencimentos e Vantagens Fixas – Pessoal Civil		0.1.19.000.000	3.1.90.11.00	2.165.000,00			
	Contribuição Patronal para o INSS		0.1.19.000.000	3.1.90.13.02	350.000,00			
	Contribuição Patronal para o RPPS		0.1.19.000.000	3.1.91.13.04	150.000,00			
3	OUTRAS DESPESAS CORRENTES					5.000,00		
	Diárias – Civil		0.1.19.000.000	3.3.90.14.00	1.000,00			
	Material de Consumo		0.1.19.000.000	3.3.90.30.00	1.000,00			
	Serviços de Consultoria		0.1.19.000.000	3.3.90.35.00	1.000,00			
	Outros Serviços de Terceiros – Pessoa Física		0.1.19.000.000	3.3.90.36.00	1.000,00			
	Outros Serviços de Terceiros – Pessoa Jurídica		0.1.19.000.000	3.3.90.39.00	1.000,00			



## PREFEITURA MUNICIPAL DE DOIS IRMÃOS DO BURITI

Orçamento Programa - Exercício de 2022

Página 14

### QUADRO AUXILIAR DE DETALHAMENTO DA DESPESA

PODER	02	PODER EXECUTIVO						
ORGÃO	06	SECRETARIA MUNICIPAL DE EDUCAÇÃO						
UNIDADE	02	FUNDEB						
Aplicacao Programada	Proj/Ativ	Finalidade	Categoria	Detalhada	TotalGrupo	Total Categ.	Total Func.	
		F.R. - C.A.						
MANUTENÇÃO DA EDUCAÇÃO INFANTIL COM RECURSOS DO FUNDEB - 30%		12.365.0004.2044.0000					2.670.000,00	
AAE - ATENDIMENTO EDUCACIONAL ESPECIAL 70 %		12.367.0004.2038.0000						3.000,00
3 DESPESAS CORREN						3.000,00	3.000,00	
1 PESSOAL E ENCARGOS SOCIAIS						3.000,00		
Vencimentos e Vantagens Fixas – Pessoal Civil		0.1.18.000.000	3.1.90.11.00	1.000,00				
Contribuição Patronal para o INSS		0.1.18.000.000	3.1.90.13.02	1.000,00				
Contribuição Patronal para o RPPS		0.1.18.000.000	3.1.91.13.04	1.000,00				
AAE - ATENDIMENTO EDUCACIONAL ESPECIAL 30%		12.367.0004.2039.0000						3.000,00
3 DESPESAS CORREN						3.000,00	3.000,00	
1 PESSOAL E ENCARGOS SOCIAIS						3.000,00		
Vencimentos e Vantagens Fixas – Pessoal Civil		0.1.19.000.000	3.1.90.11.00	1.000,00				
Contribuição Patronal para o INSS		0.1.19.000.000	3.1.90.13.02	1.000,00				
Contribuição Patronal para o RPPS		0.1.19.000.000	3.1.91.13.04	1.000,00				
<b>TOTAL</b>						<b>11.000.000,00</b>		





## PREFEITURA MUNICIPAL DE DOIS IRMÃOS DO BURITI

Orçamento Programa - Exercício de 2022

Página 15

### QUADRO AUXILIAR DE DETALHAMENTO DA DESPESA

PODER	02	PODER EXECUTIVO					
ORGÃO	07	SECRETARIA MUNICIPAL DE DESENVOLVIMENTO ECONOMICO E SOCIAL					
UNIDADE	01	SECRETARIA MUNICIPAL DE DESENVOLVIMENTO ECONOMICO E SOCIAL					
Aplicacao Programada	Proj/Ativ	Finalidade	Categoria	Detalhada	TotalGrupo	Total Categ.	Total Func.
		F.R. - C.A.					
MANUTENÇÃO DA SECRETARIA MUNICIPAL DE DESENVOLVIMENTO ECONOMICO SUSTENTÁVEL	04.122.0002.2028.0000						147.000,00
3 DESPESAS CORREN						142.000,00	
3 OUTRAS DESPESAS CORRENTES					142.000,00		
Outros Benefícios Assistenciais do Servidor ou do Militar		0.1.00.000.000	3.3.90.08.00	1.000,00			
Material de Consumo		0.1.00.000.000	3.3.90.30.00	40.000,00			
Serviços de Consultoria		0.1.00.000.000	3.3.90.35.00	1.000,00			
Outros Serviços de Terceiros – Pessoa Física		0.1.00.000.000	3.3.90.36.00	60.000,00			
Outros Serviços de Terceiros – Pessoa Jurídica		0.1.00.000.000	3.3.90.39.00	40.000,00			
4 DESPESAS DE CAPII						5.000,00	
4 INVESTIMENTOS					5.000,00		
Equipamentos e Material Permanente		0.1.00.000.000	4.4.90.52.00	5.000,00			
<b>TOTAL</b>							<b>147.000,00</b>



## PREFEITURA MUNICIPAL DE DOIS IRMÃOS DO BURITI

Orçamento Programa - Exercício de 2022

Página 16

### QUADRO AUXILIAR DE DETALHAMENTO DA DESPESA

PODER	02	PODER EXECUTIVO						
ORGÃO	07	SECRETARIA MUNICIPAL DE DESENVOLVIMENTO ECONOMICO E SOCIAL						
UNIDADE	02	FUNDO MUNICIPAL DE MEIO AMBIENTE						
Aplicacao Programada		Proj/Ativ	Finalidade	Categoria	Detalhada	TotalGrupo	Total Categ.	Total Func.
			F.R. - C.A.					
MANUTENÇÃO DA GESTÃO MUNICIPAL DE SANEAMENTO BÁSICO		17.512.0002.2018.0000						95.000,00
3	DESpesas CORREN						85.000,00	
3	OUTRAS DESPESAS CORRENTES					85.000,00		
	Material de Consumo		0.1.00.000.000	3.3.90.30.00	50.000,00			
	Outros Serviços de Terceiros – Pessoa Física		0.1.00.000.000	3.3.90.36.00	15.000,00			
	Outros Serviços de Terceiros – Pessoa Jurídica		0.1.00.000.000	3.3.90.39.00	20.000,00			
4	DESpesas DE CAPIT						10.000,00	
4	INVESTIMENTOS					10.000,00		
	Equipamentos e Material Permanente		0.1.00.000.000	4.4.90.52.00	10.000,00			
MANUTENÇÃO DO CONTROLE E GESTÃO AMBIENTAL		18.542.0002.2019.0000						40.000,00
3	DESpesas CORREN						30.000,00	
3	OUTRAS DESPESAS CORRENTES					30.000,00		
	Material de Consumo		0.1.00.000.000	3.3.90.30.00	10.000,00			
	Outros Serviços de Terceiros – Pessoa Física		0.1.00.000.000	3.3.90.36.00	10.000,00			
	Outros Serviços de Terceiros – Pessoa Jurídica		0.1.00.000.000	3.3.90.39.00	10.000,00			
4	DESpesas DE CAPIT						10.000,00	
4	INVESTIMENTOS					10.000,00		
	Equipamentos e Material Permanente		0.1.00.000.000	4.4.90.52.00	10.000,00			
<b>TOTAL</b>								<b>135.000,00</b>





## PREFEITURA MUNICIPAL DE DOIS IRMÃOS DO BURITI

Orçamento Programa - Exercício de 2022

Página 17

### QUADRO AUXILIAR DE DETALHAMENTO DA DESPESA

PODER	02	PODER EXECUTIVO
ORGÃO	08	SECRETARIA MUNICIPAL DE ASSISTÊNCIA SOCIAL
UNIDADE	00	SECRETARIA MUNICIPAL DE ASSISTÊNCIA SOCIAL

Aplicacao Programada	Proj/Ativ	Finalidade	Categoria	Detalhada	TotalGrupo	Total Categ.	Total Func.
		F.R. - C.A.					
MANUTENÇÃO DO CONSELHO TUTELAR	08.243.0002.2002.0000						15.000,00
3 DESPESAS CORREN						15.000,00	
3 OUTRAS DESPESAS CORRENTES					15.000,00		
Diárias – Civil		0.1.00.000.000	3.3.90.14.00	15.000,00			
<b>TOTAL</b>							<b>15.000,00</b>



## PREFEITURA MUNICIPAL DE DOIS IRMÃOS DO BURITI

Orçamento Programa - Exercício de 2022

Página 18

### QUADRO AUXILIAR DE DETALHAMENTO DA DESPESA

PODER	02	PODER EXECUTIVO					
ORGÃO	08	SECRETARIA MUNICIPAL DE ASSISTÊNCIA SOCIAL					
UNIDADE	02	FUNDO MUNICIPAL DE ASSISTÊNCIA SOCIAL					
Aplicacao Programada	Proj/Ativ	Finalidade	Categoria	Detalhada	TotalGrupo	Total Categ.	Total Func.
		F.R. - C.A.					
APOIO À MANUTENÇÃO DA APAE	08.244.0005.2036.0000						2.000,00
3 DESPESAS CORREN						2.000,00	
3 OUTRAS DESPESAS CORRENTES					2.000,00		
Subvenções Sociais		0.1.00.000.000	3.3.50.43.00	1.000,00			
Subvenções Sociais		0.1.29.000.000	3.3.50.43.00	1.000,00			
MANUTENÇÃO DAS ATIVIDADES DO FEAS	08.244.0005.2051.0000						85.000,00
3 DESPESAS CORREN						85.000,00	
3 OUTRAS DESPESAS CORRENTES					85.000,00		
Subvenções Sociais		0.1.82.000.000	3.3.50.43.00	10.000,00			
Material de Consumo		0.1.82.000.000	3.3.90.30.00	20.000,00			
Material, Bem ou Serviço para Distribuição Gratuita		0.1.82.000.000	3.3.90.32.00	45.000,00			
Outros Auxílios Financeiros a Pessoas Físicas		0.1.82.000.000	3.3.90.48.00	10.000,00			
Manutenção das Atividades Gestão Descentralizada do SUAS	08.244.0005.2052.0000						16.500,00
3 DESPESAS CORREN						15.500,00	
3 OUTRAS DESPESAS CORRENTES					15.500,00		
Diárias – Civil		0.1.29.000.000	3.3.90.14.00	500,00			
Material de Consumo		0.1.29.000.000	3.3.90.30.00	5.000,00			
Outros Serviços de Terceiros – Pessoa Física		0.1.29.000.000	3.3.90.36.00	1.000,00			
Outros Serviços de Terceiros – Pessoa Jurídica		0.1.29.000.000	3.3.90.39.00	9.000,00			
4 DESPESAS DE CAPI						1.000,00	
4 INVESTIMENTOS					1.000,00		
Equipamentos e Material Permanente		0.1.29.000.000	4.4.90.52.00	1.000,00			
MANUTENÇÃO DAS ATIVIDADES SECRETARIA FMAS	08.244.0005.2053.0000						1.418.000,00
3 DESPESAS CORREN						1.181.000,00	
1 PESSOAL E ENCARGOS SOCIAIS					980.000,00		
Vencimentos e Vantagens Fixas – Pessoal Civil		0.1.00.000.000	3.1.90.11.00	850.000,00			
Contribuição Patronal para o INSS		0.1.00.000.000	3.1.90.13.02	100.000,00			
Contribuição Patronal para o RPPS		0.1.00.000.000	3.1.91.13.04	30.000,00			
3 OUTRAS DESPESAS CORRENTES					201.000,00		
Diárias – Civil		0.1.00.000.000	3.3.90.14.00	5.000,00			
Material de Consumo		0.1.00.000.000	3.3.90.30.00	80.000,00			
Outros Serviços de Terceiros – Pessoa Física		0.1.00.000.000	3.3.90.36.00	36.000,00			
Outros Serviços de Terceiros – Pessoa Jurídica		0.1.00.000.000	3.3.90.39.00	80.000,00			
4 DESPESAS DE CAPI						237.000,00	
4 INVESTIMENTOS					237.000,00		
Material de Consumo		0.1.00.000.000	4.4.90.30.00	1.000,00			
Outros Serviços de Terceiros – Pessoa Jurídica		0.1.00.000.000	4.4.90.39.00	1.000,00			
Obras e Instalações		0.1.22.000.000	4.4.90.51.00	125.000,00			
Obras e Instalações		0.1.26.000.000	4.4.90.51.00	100.000,00			
Equipamentos e Material Permanente		0.1.00.000.000	4.4.90.52.00	10.000,00			
MANUTENÇÃO DAS ATIVIDADES PISO BÁSICO FIXO E SCFV	08.244.0005.2054.0000						190.500,00
3 DESPESAS CORREN						189.500,00	





## PREFEITURA MUNICIPAL DE DOIS IRMÃOS DO BURITI

Orçamento Programa - Exercício de 2022

Página 19

### QUADRO AUXILIAR DE DETALHAMENTO DA DESPESA

PODER	02	PODER EXECUTIVO						
ORGÃO	08	SECRETARIA MUNICIPAL DE ASSISTÊNCIA SOCIAL						
UNIDADE	02	FUNDO MUNICIPAL DE ASSISTÊNCIA SOCIAL						
Aplicacao Programada		Proj/Ativ	Finalidade	Categoria	Detalhada	TotalGrupo	Total Categ.	Total Func.
			F.R. - C.A.					
MANUTENÇÃO DAS ATIVIDADES PISO BÁSICO FIXO E SCFV		08.244.0005.2054.0000						190.500,00
3	DESPESAS CORREN						189.500,00	
1	PESSOAL E ENCARGOS SOCIAIS					66.500,00		
	Contratação Por Tempo Determinado		0.1.29.000.000	3.1.90.04.00	1.000,00			
	Vencimentos e Vantagens Fixas – Pessoal Civil		0.1.29.000.000	3.1.90.11.00	63.500,00			
	Contribuição Patronal para o INSS		0.1.29.000.000	3.1.90.13.02	1.000,00			
	Contribuição Patronal para o RPPS		0.1.29.000.000	3.1.91.13.04	1.000,00			
3	OUTRAS DESPESAS CORRENTES					123.000,00		
	Diárias – Civil		0.1.29.000.000	3.3.90.14.00	5.000,00			
	Material de Consumo		0.1.29.000.000	3.3.90.30.00	50.000,00			
	Material, Bem ou Serviço para Distribuição Gratuita		0.1.29.000.000	3.3.90.32.00	28.000,00			
	Outros Serviços de Terceiros – Pessoa Física		0.1.29.000.000	3.3.90.36.00	10.000,00			
	Outros Serviços de Terceiros – Pessoa Jurídica		0.1.29.000.000	3.3.90.39.00	20.000,00			
	Outros Auxílios Financeiros a Pessoas Físicas		0.1.29.000.000	3.3.90.48.00	10.000,00			
4	DESPESAS DE CAPITAL						1.000,00	
4	INVESTIMENTOS					1.000,00		
	Equipamentos e Material Permanente		0.1.29.000.000	4.4.90.52.00	1.000,00			
MANUTENÇÃO DAS ATIVIDADES DA MEDIA E ALTA COMPLEXIDADE		08.244.0005.2055.0000						164.500,00
3	DESPESAS CORREN						136.000,00	
1	PESSOAL E ENCARGOS SOCIAIS					61.000,00		
	Contratação Por Tempo Determinado		0.1.29.000.000	3.1.90.04.00	9.000,00			
	Vencimentos e Vantagens Fixas – Pessoal Civil		0.1.29.000.000	3.1.90.11.00	50.000,00			
	Contribuição Patronal para o INSS		0.1.29.000.000	3.1.90.13.02	1.000,00			
	Contribuição Patronal para o RPPS		0.1.29.000.000	3.1.91.13.04	1.000,00			
3	OUTRAS DESPESAS CORRENTES					75.000,00		
	Diárias – Civil		0.1.29.000.000	3.3.90.14.00	5.000,00			
	Material de Consumo		0.1.29.000.000	3.3.90.30.00	30.000,00			
	Outros Serviços de Terceiros – Pessoa Jurídica		0.1.29.000.000	3.3.90.39.00	40.000,00			
4	DESPESAS DE CAPITAL						28.500,00	
4	INVESTIMENTOS					28.500,00		
	Equipamentos e Material Permanente		0.1.29.000.000	4.4.90.52.00	28.500,00			
MANUTENÇÃO DO PROGRAMA CRIANÇA FELIZ		08.244.0005.2056.0000						68.500,00
3	DESPESAS CORREN						68.500,00	
1	PESSOAL E ENCARGOS SOCIAIS					33.000,00		
	Contratação Por Tempo Determinado		0.1.29.000.000	3.1.90.04.00	1.000,00			
	Vencimentos e Vantagens Fixas – Pessoal Civil		0.1.29.000.000	3.1.90.11.00	30.000,00			
	Contribuição Patronal para o INSS		0.1.29.000.000	3.1.90.13.02	1.000,00			
	Contribuição Patronal para o RPPS		0.1.29.000.000	3.1.91.13.04	1.000,00			
3	OUTRAS DESPESAS CORRENTES					35.500,00		
	Diárias – Civil		0.1.29.000.000	3.3.90.14.00	5.000,00			
	Material de Consumo		0.1.29.000.000	3.3.90.30.00	10.500,00			
	Passagens e Despesas Com Locomoção		0.1.29.000.000	3.3.90.33.00	10.000,00			
	Outros Serviços de Terceiros – Pessoa Física		0.1.29.000.000	3.3.90.36.00	10.000,00			
MANUTENÇÃO DAS ATIVIDADES DA GESTÃO DESCENTRALIZADA IGDBF		08.244.0005.2057.0000						70.000,00
3	DESPESAS CORREN						70.000,00	



## PREFEITURA MUNICIPAL DE DOIS IRMÃOS DO BURITI

Orçamento Programa - Exercício de 2022

Página 20

### QUADRO AUXILIAR DE DETALHAMENTO DA DESPESA

PODER	02	PODER EXECUTIVO
ORGÃO	08	SECRETARIA MUNICIPAL DE ASSISTÊNCIA SOCIAL
UNIDADE	02	FUNDO MUNICIPAL DE ASSISTÊNCIA SOCIAL

Aplicacao Programada	Proj/Ativ	Finalidade	Categoria	Detalhada	TotalGrupo	Total Categ.	Total Func.
		F.R. - C.A.					
MANUTENÇÃO DAS ATIVIDADES DA GESTÃO DESCENTRALIZADA IGDBF	08.244.0005.2057.0000						70.000,00
3 DESPESAS CORREN						70.000,00	
3 OUTRAS DESPESAS CORRENTES					70.000,00		
Material de Consumo		0.1.29.000.000	3.3.90.30.00	40.000,00			
Outros Serviços de Terceiros – Pessoa Física		0.1.29.000.000	3.3.90.36.00	10.000,00			
Outros Serviços de Terceiros – Pessoa Jurídica		0.1.29.000.000	3.3.90.39.00	10.000,00			
Serviços de Tecnologia da Informação e Comunicação - Pessoa		0.1.29.000.000	3.3.90.40.00	10.000,00			
MANUTENÇÃO DAS ATIVIDADES CONSELHO MUNICIPAL FMAS	08.244.0005.2058.0000						8.000,00
3 DESPESAS CORREN						7.000,00	
3 OUTRAS DESPESAS CORRENTES					7.000,00		
Diárias – Civil		0.1.00.000.000	3.3.90.14.00	5.000,00			
Material de Consumo		0.1.29.000.000	3.3.90.30.00	1.000,00			
Passagens e Despesas Com Locomoção		0.1.00.000.000	3.3.90.33.00	1.000,00			
4 DESPESAS DE CAPI						1.000,00	
4 INVESTIMENTOS					1.000,00		
Equipamentos e Material Permanente		0.1.00.000.000	4.4.90.52.00	1.000,00			
<b>TOTAL</b>							<b>2.023.000,00</b>





## PREFEITURA MUNICIPAL DE DOIS IRMÃOS DO BURITI

Orçamento Programa - Exercício de 2022

Página 21

### QUADRO AUXILIAR DE DETALHAMENTO DA DESPESA

PODER	02	PODER EXECUTIVO						
ORGÃO	08	SECRETARIA MUNICIPAL DE ASSISTÊNCIA SOCIAL						
UNIDADE	03	FUNDO MUNICIPAL DE INVESTIMENTO SOCIAL						
Aplicacao Programada		Proj/Ativ	Finalidade	Categoria	Detalhada	TotalGrupo	Total Categ.	Total Func.
			F.R. - C.A.					
PROGRAMAÇÃO DE ATIVIDADES COM RECURSOS DO		08.244.0005.2003.0000						198.000,00
FMIS - FUNDO MUNICIPAL DE INVESTIMENTO								
3	DESPESAS CORREN						187.000,00	
3	OUTRAS DESPESAS CORRENTES					187.000,00		
	Material de Consumo		0.1.00.000.000	3.3.90.30.00	20.000,00			
	Material de Consumo		0.1.81.000.000	3.3.90.30.00	20.000,00			
	Material, Bem ou Serviço para Distribuição Gratuita		0.1.00.000.000	3.3.90.32.00	10.000,00			
	Material, Bem ou Serviço para Distribuição Gratuita		0.1.81.000.000	3.3.90.32.00	130.000,00			
	Outros Serviços de Terceiros – Pessoa Física		0.1.00.000.000	3.3.90.36.00	5.000,00			
	Outros Serviços de Terceiros – Pessoa Física		0.1.81.000.000	3.3.90.36.00	1.000,00			
	Outros Serviços de Terceiros – Pessoa Jurídica		0.1.81.000.000	3.3.90.39.00	1.000,00			
4	DESPESAS DE CAPIT						11.000,00	
4	INVESTIMENTOS					11.000,00		
	Obras e Instalações		0.1.00.000.000	4.4.90.51.00	1.000,00			
	Equipamentos e Material Permanente		0.1.00.000.000	4.4.90.52.00	10.000,00			
<b>TOTAL</b>								<b>198.000,00</b>



## PREFEITURA MUNICIPAL DE DOIS IRMÃOS DO BURITI

Orçamento Programa - Exercício de 2022

Página 22

### QUADRO AUXILIAR DE DETALHAMENTO DA DESPESA

PODER	02	PODER EXECUTIVO					
ORGÃO	08	SECRETARIA MUNICIPAL DE ASSISTÊNCIA SOCIAL					
UNIDADE	04	FUNDO MUNICIPAL DA CRIANÇA E DO ADOLESCENTE					
Aplicacao Programada	Proj/Ativ	Finalidade	Categoria	Detalhada	TotalGrupo	Total Categ.	Total Func.
		F.R. - C.A.					
PROGRAMAÇÃO DE ATIVIDADES COM RECURSOS DO FMAS - FUNDO MUNICIPAL CRIANÇA E ADOLESCENTE		08.243.0005.2001.0000					31.000,00
3	DESPESAS CORREN					26.000,00	
3	OUTRAS DESPESAS CORRENTES					26.000,00	
	Diárias – Civil	0.1.50.000.000	3.3.90.14.00	5.000,00			
	Material de Consumo	0.1.50.000.000	3.3.90.30.00	10.000,00			
	Outros Serviços de Terceiros – Pessoa Física	0.1.50.000.000	3.3.90.36.00	1.000,00			
	Outros Serviços de Terceiros – Pessoa Jurídica	0.1.50.000.000	3.3.90.39.00	5.000,00			
	Outros Auxílios Financeiros a Pessoas Físicas	0.1.50.000.000	3.3.90.48.00	5.000,00			
4	DESPESAS DE CAPII						5.000,00
4	INVESTIMENTOS					5.000,00	
	Equipamentos e Material Permanente	0.1.50.000.000	4.4.90.52.00	5.000,00			
<b>TOTAL</b>							<b>31.000,00</b>





## PREFEITURA MUNICIPAL DE DOIS IRMÃOS DO BURITI

Orçamento Programa - Exercício de 2022

Página 23

### QUADRO AUXILIAR DE DETALHAMENTO DA DESPESA

PODER	02	PODER EXECUTIVO						
ORGÃO	09	SECRETARIA MUNICIPAL DE OBRAS E SERVIÇOS URBANOS						
UNIDADE	01	SECRETARIA MUNICIPAL DE OBRAS E SERVIÇOS URBANOS						
Aplicacao Programada		Proj/Ativ	Finalidade	Categoria	Detalhada	TotalGrupo	Total Categ.	Total Func.
			F.R. - C.A.					
MANUTENÇÃO DA SECRETARIA MUNICIPAL DE OBRAS E SERVIÇOS URBANOS		04.122.0002.2024.0000						1.266.000,00
3	DESpesas Corren						192.000,00	192.000,00
3	OUTRAS DESPESAS CORRENTES					192.000,00		
	Material de Consumo		0.1.00.000.000	3.3.90.30.00	100.000,00			
	Serviços de Consultoria		0.1.00.000.000	3.3.90.35.00	1.000,00			
	Outros Serviços de Terceiros – Pessoa Física		0.1.00.000.000	3.3.90.36.00	20.000,00			
	Outros Serviços de Terceiros – Pessoa Jurídica		0.1.00.000.000	3.3.90.39.00	70.000,00			
	Sentenças Judiciais		0.1.00.000.000	3.3.90.91.00	1.000,00			
4	DESpesas de CapIt						1.074.000,00	1.074.000,00
4	INVESTIMENTOS					1.074.000,00		
	Obras e Instalações		0.1.00.000.000	4.4.90.51.00	5.000,00			
	Obras e Instalações		0.1.27.000.000	4.4.90.51.00	517.000,00			
	Equipamentos e Material Permanente		0.1.00.000.000	4.4.90.52.00	1.000,00			
	Equipamentos e Material Permanente		0.1.27.000.000	4.4.90.52.00	451.000,00			
	Aquisição de Imóveis		0.1.00.000.000	4.4.90.61.00	100.000,00			
MANUTENÇÃO DA DEFESA CIVIL		06.182.0002.2014.0000						3.000,00
3	DESpesas Corren						2.000,00	2.000,00
3	OUTRAS DESPESAS CORRENTES					2.000,00		
	Diárias – Civil		0.1.00.000.000	3.3.90.14.00	1.000,00			
	Material de Consumo		0.1.00.000.000	3.3.90.30.00	1.000,00			
4	DESpesas de CapIt						1.000,00	1.000,00
4	INVESTIMENTOS					1.000,00		
	Equipamentos e Material Permanente		0.1.00.000.000	4.4.90.52.00	1.000,00			
MANUTENÇÃO DOS SERVIÇOS URBANOS		15.452.0002.2015.0000						3.965.000,00
3	DESpesas Corren						3.153.000,00	3.153.000,00
3	OUTRAS DESPESAS CORRENTES					3.153.000,00		
	Diárias – Civil		0.1.00.000.000	3.3.90.14.00	2.000,00			
	Material de Consumo		0.1.00.000.000	3.3.90.30.00	92.000,00			
	Material de Consumo		0.1.70.072.000	3.3.90.30.00	15.000,00			
	Material de Consumo		0.1.70.074.000	3.3.90.30.00	80.000,00			
	Material de Consumo		0.1.80.501.000	3.3.90.30.00	2.560.000,00			
	Outros Serviços de Terceiros – Pessoa Física		0.1.00.000.000	3.3.90.36.00	20.000,00			
	Outros Serviços de Terceiros – Pessoa Física		0.1.70.074.000	3.3.90.36.00	20.000,00			
	Outros Serviços de Terceiros – Pessoa Jurídica		0.1.00.000.000	3.3.90.39.00	10.000,00			
	Outros Serviços de Terceiros – Pessoa Jurídica		0.1.70.074.000	3.3.90.39.00	54.000,00			
	Outros Serviços de Terceiros – Pessoa Jurídica		0.1.80.501.000	3.3.90.39.00	300.000,00			
4	DESpesas de CapIt						812.000,00	812.000,00
4	INVESTIMENTOS					812.000,00		
	Obras e Instalações		0.1.23.000.000	4.4.90.51.00	201.000,00			
	Obras e Instalações		0.1.70.074.000	4.4.90.51.00	60.000,00			
	Equipamentos e Material Permanente		0.1.00.000.000	4.4.90.52.00	5.000,00			
	Equipamentos e Material Permanente		0.1.16.000.000	4.4.90.52.00	26.000,00			
	Equipamentos e Material Permanente		0.1.23.000.000	4.4.90.52.00	500.000,00			
	Equipamentos e Material Permanente		0.1.70.074.000	4.4.90.52.00	20.000,00			
MANUTENÇÃO DA ILUMINAÇÃO PÚBLICA		25.752.0002.2016.0000						869.000,00
3	DESpesas Corren						828.000,00	828.000,00



## PREFEITURA MUNICIPAL DE DOIS IRMÃOS DO BURITI

Orçamento Programa - Exercício de 2022

Página 24

### QUADRO AUXILIAR DE DETALHAMENTO DA DESPESA

PODER	02	PODER EXECUTIVO					
ORGÃO	09	SECRETARIA MUNICIPAL DE OBRAS E SERVIÇOS URBANOS					
UNIDADE	01	SECRETARIA MUNICIPAL DE OBRAS E SERVIÇOS URBANOS					
Aplicação Programada	Proj/Ativ	Finalidade	Categoria	Detalhada	Total Grupo	Total Categ.	Total Func.
		F.R. - C.A.					
MANUTENÇÃO DA ILUMINAÇÃO PÚBLICA		25.752.0002.2016.0000					869.000,00
3	DESPEAS CORREN					828.000,00	
3	OUTRAS DESPEAS CORRENTES					828.000,00	
	Material de Consumo	0.1.17.000.000	3.3.90.30.00	258.000,00			
	Outros Serviços de Terceiros – Pessoa Física	0.1.17.000.000	3.3.90.36.00	70.000,00			
	Outros Serviços de Terceiros – Pessoa Jurídica	0.1.17.000.000	3.3.90.39.00	500.000,00			
4	DESPEAS DE CAPI					41.000,00	
4	INVESTIMENTOS					41.000,00	
	Obras e Instalações	0.1.17.000.000	4.4.90.51.00	1.000,00			
	Equipamentos e Material Permanente	0.1.17.000.000	4.4.90.52.00	40.000,00			
MANUTENÇÃO DE PONTES, ATERROS E CASCALHAMENTO DE ESTRADAS VICINAIS		26.782.0002.2017.0000					120.000,00
3	DESPEAS CORREN					100.000,00	
3	OUTRAS DESPEAS CORRENTES					100.000,00	
	Material de Consumo	0.1.00.000.000	3.3.90.30.00	30.000,00			
	Outros Serviços de Terceiros – Pessoa Física	0.1.00.000.000	3.3.90.36.00	20.000,00			
	Outros Serviços de Terceiros – Pessoa Jurídica	0.1.00.000.000	3.3.90.39.00	50.000,00			
4	DESPEAS DE CAPI					20.000,00	
4	INVESTIMENTOS					20.000,00	
	Equipamentos e Material Permanente	0.1.00.000.000	4.4.90.52.00	20.000,00			
<b>TOTAL</b>						<b>6.223.000,00</b>	





## PREFEITURA MUNICIPAL DE DOIS IRMÃOS DO BURITI

Orçamento Programa - Exercício de 2022

Página 25

### QUADRO AUXILIAR DE DETALHAMENTO DA DESPESA

PODER	02	PODER EXECUTIVO					
ORGÃO	10	SECRETARIA MUNICIPAL DE DESENVOLVIMENTO RURAL					
UNIDADE	01	SECRETARIA MUNICIPAL DE DESENVOLVIMENTO RURAL					
Aplicacao Programada	Proj/Ativ	Finalidade	Categoria	Detalhada	TotalGrupo	Total Categ.	Total Func.
		F.R. - C.A.					
MANUTENÇÃO DA SECRETARIA MUNICIPAL DE DESENVOLVIMENTO RURAL	04.122.0002.2023.0000						893.000,00
3 DESPESAS CORREN						338.000,00	
3 OUTRAS DESPESAS CORRENTES					338.000,00		
Diárias – Civil		0.1.00.000.000	3.3.90.14.00	3.000,00			
Material de Consumo		0.1.00.000.000	3.3.90.30.00	200.000,00			
Outros Serviços de Terceiros – Pessoa Física		0.1.00.000.000	3.3.90.36.00	25.000,00			
Outros Serviços de Terceiros – Pessoa Jurídica		0.1.00.000.000	3.3.90.39.00	110.000,00			
4 DESPESAS DE CAP1						555.000,00	
4 INVESTIMENTOS					555.000,00		
Obras e Instalações		0.1.00.000.000	4.4.90.51.00	10.000,00			
Equipamentos e Material Permanente		0.1.00.000.000	4.4.90.52.00	45.000,00			
Equipamentos e Material Permanente		0.1.23.000.000	4.4.90.52.00	500.000,00			
CRIAÇÃO DO CENTRO DE ABASTECIMENTO E COMERCIALIZAÇÃO	20.605.0002.1000.0000						10.000,00
4 DESPESAS DE CAP1						10.000,00	
4 INVESTIMENTOS					10.000,00		
Obras e Instalações		0.1.00.000.000	4.4.90.51.00	10.000,00			
MANUTENÇÃO DAS ATIVIDADES DE APOIO À AGROPECUARIA	20.606.0002.2000.0000						500.000,00
3 DESPESAS CORREN						500.000,00	
3 OUTRAS DESPESAS CORRENTES					500.000,00		
Diárias – Civil		0.1.00.000.000	3.3.90.14.00	5.000,00			
Material de Consumo		0.1.00.000.000	3.3.90.30.00	300.000,00			
Material de Consumo		0.1.80.501.000	3.3.90.30.00	50.000,00			
Outros Serviços de Terceiros – Pessoa Física		0.1.00.000.000	3.3.90.36.00	30.000,00			
Outros Serviços de Terceiros – Pessoa Jurídica		0.1.00.000.000	3.3.90.39.00	65.000,00			
Outros Serviços de Terceiros – Pessoa Jurídica		0.1.80.501.000	3.3.90.39.00	50.000,00			
MANUTENÇÃO DA DEFESA SANITÁRIA NA AGROPECUARIA	20.606.0002.2035.0000						30.000,00
3 DESPESAS CORREN						25.000,00	
3 OUTRAS DESPESAS CORRENTES					25.000,00		
Diárias – Civil		0.1.00.000.000	3.3.90.14.00	5.000,00			
Material de Consumo		0.1.00.000.000	3.3.90.30.00	20.000,00			
4 DESPESAS DE CAP1						5.000,00	
4 INVESTIMENTOS					5.000,00		
Equipamentos e Material Permanente		0.1.00.000.000	4.4.90.52.00	5.000,00			
<b>TOTAL</b>							<b>1.433.000,00</b>



**PREFEITURA MUNICIPAL DE DOIS IRMÃOS DO BURITI**

Orçamento Programa - Exercício de 2022

Página 26

**QUADRO AUXILIAR DE DETALHAMENTO DA DESPESA**

PODER	02	PODER EXECUTIVO					
ORGÃO	11	SECRETARIA MUNICIPAL DE TURISMO					
UNIDADE	01	FUNDO MUNICIPAL DE TURISMO					
Aplicacao Programada		Proj/Ativ	Finalidade	Categoria	Detalhada	TotalGrupo	Total Categ. Total Func.
			F.R. - C.A.				
MANUTENÇÃO DA SECRETARIA MUNICIPAL DE TURISMO		04.122.0002.2027.0000					95.000,00
3	DESPEAS CORREN						90.000,00
1	PESSOAL E ENCARGOS SOCIAIS					70.000,00	
	Vencimentos e Vantagens Fixas – Pessoal Civil		0.1.00.000.000	3.1.90.11.00	50.000,00		
	Contribuição Patronal para o INSS		0.1.00.000.000	3.1.90.13.02	20.000,00		
3	OUTRAS DESPESAS CORRENTES					20.000,00	
	Material de Consumo		0.1.00.000.000	3.3.90.30.00	10.000,00		
	Outros Serviços de Terceiros – Pessoa Física		0.1.00.000.000	3.3.90.36.00	5.000,00		
	Outros Serviços de Terceiros – Pessoa Jurídica		0.1.00.000.000	3.3.90.39.00	5.000,00		
4	DESPEAS DE CAPI						5.000,00
4	INVESTIMENTOS					5.000,00	
	Equipamentos e Material Permanente		0.1.00.000.000	4.4.90.52.00	5.000,00		
DESENVOLVIMENTO DO TURISMO LOCAL		23.695.0002.1001.0000					10.000,00
3	DESPEAS CORREN						7.000,00
3	OUTRAS DESPESAS CORRENTES					7.000,00	
	Diárias – Civil		0.1.00.000.000	3.3.90.14.00	2.000,00		
	Passagens e Despesas Com Locomoção		0.1.00.000.000	3.3.90.33.00	5.000,00		
4	DESPEAS DE CAPI						3.000,00
4	INVESTIMENTOS					3.000,00	
	Obras e Instalações		0.1.00.000.000	4.4.90.51.00	3.000,00		
<b>TOTAL</b>							<b>105.000,00</b>





## PREFEITURA MUNICIPAL DE DOIS IRMÃOS DO BURITI

Orçamento Programa - Exercício de 2022

Página 27

### QUADRO AUXILIAR DE DETALHAMENTO DA DESPESA

PODER	02	PODER EXECUTIVO						
ORGÃO	11	SECRETARIA MUNICIPAL DE TURISMO						
UNIDADE	02	FUNDO MUNICIPAL DE CULTURA						
Aplicacao Programada		Proj/Ativ	Finalidade	Categoria	Detalhada	TotalGrupo	Total Categ.	Total Func.
			F.R. - C.A.					
MANUTENÇÃO DAS ATIVIDADES CULTURAIS		13.392.0002.2034.0000						15.000,00
3 DESPESAS CORREN							15.000,00	
3 OUTRAS DESPESAS CORRENTES						15.000,00		
Diárias – Civil			0.1.00.000.000	3.3.90.14.00	1.000,00			
Material de Consumo			0.1.00.000.000	3.3.90.30.00	5.000,00			
Premiações Culturais, Artísticas, Científicas, Desportivas e			0.1.00.000.000	3.3.90.31.00	2.000,00			
Material, Bem ou Serviço para Distribuição Gratuita			0.1.00.000.000	3.3.90.32.00	1.000,00			
Passagens e Despesas Com Locomoção			0.1.00.000.000	3.3.90.33.00	1.000,00			
Outros Serviços de Terceiros – Pessoa Física			0.1.00.000.000	3.3.90.36.00	3.000,00			
Outros Serviços de Terceiros – Pessoa Jurídica			0.1.00.000.000	3.3.90.39.00	2.000,00			
<b>TOTAL</b>								<b>15.000,00</b>



**PREFEITURA MUNICIPAL DE DOIS IRMÃOS DO BURITI**

Orçamento Programa - Exercício de 2022

Página 28

**QUADRO AUXILIAR DE DETALHAMENTO DA DESPESA**

PODER	02	PODER EXECUTIVO					
ORGÃO	12	SECRETARIA MUNICIPAL DE ASSUNTOS INDÍGENAS					
UNIDADE	01	SECRETARIA MUNICIPAL DE ASSUNTOS INDÍGENAS					
Aplicacao Programada	Proj/Ativ	Finalidade	Categoria	Detalhada	TotalGrupo	Total Categ.	Total Func.
		F.R. - C.A.					
MANUTENÇÃO DA SECRETARIA MUNICIPAL DE ASSUNTOS INDÍGENAS	04.122.0002.2026.0000						7.000,00
3	DESPEAS CORREN					5.000,00	5.000,00
3	OUTRAS DESPEAS CORRENTES				5.000,00		
	Material de Consumo	0.1.00.000.000	3.3.90.30.00	5.000,00			
4	DESPEAS DE CAPI					2.000,00	2.000,00
4	INVESTIMENTOS				2.000,00		
	Equipamentos e Material Permanente	0.1.00.000.000	4.4.90.52.00	2.000,00			
MANUTENÇÃO DA ASSISTENCIA ÀS COMUNIDADES INDIGENAS	14.423.0002.2004.0000						667.000,00
3	DESPEAS CORREN					663.000,00	663.000,00
3	OUTRAS DESPEAS CORRENTES				663.000,00		
	Diárias – Civil	0.1.00.000.000	3.3.90.14.00	3.000,00			
	Material de Consumo	0.1.00.000.000	3.3.90.30.00	300.000,00			
	Material de Consumo	0.1.80.501.000	3.3.90.30.00	10.000,00			
	Outros Serviços de Terceiros – Pessoa Física	0.1.00.000.000	3.3.90.36.00	220.000,00			
	Outros Serviços de Terceiros – Pessoa Jurídica	0.1.00.000.000	3.3.90.39.00	100.000,00			
	Outros Serviços de Terceiros – Pessoa Jurídica	0.1.80.501.000	3.3.90.39.00	30.000,00			
4	DESPEAS DE CAPI					4.000,00	4.000,00
4	INVESTIMENTOS				4.000,00		
	Obras e Instalações	0.1.00.000.000	4.4.90.51.00	2.000,00			
	Equipamentos e Material Permanente	0.1.00.000.000	4.4.90.52.00	2.000,00			
<b>TOTAL</b>							<b>674.000,00</b>

WLADEMIR DE SOUZA VOLK  
PREFEITO MUNICIPAL  
836.177.101-82

SERGIO MARQUES DA SILVA  
CONTADOR  
CRC/MS 013383/O-0





**PREFEITURA DE DOIS IRMÃOS DO BURITI**



**ESTADO DE MATO GROSSO DO SUL**

**10. Quadro demonstrativo da Receita e Planos de Aplicação dos Fundos Especiais (Lei nº 4.320/64, art. 2º, § 2º, inc. I, c/c art. 71 e art. 56);**

Av. Reginaldo Lemes da Silva, 01 - Centro - CEP. 79.215-000 - Dois Irmãos do Buriti/MS - Fone: (67) 3243-1117



**PREFEITURA DE DOIS IRMÃOS DO BURITI**



**ESTADO DE MATO GROSSO DO SUL**

**DECLARAÇÃO**

Declaramos que não há nenhuma receita que corresponde a Fundos Especiais.

Dois Irmãos do Buriti – MS, 28 de agosto de 2021.

\_\_\_\_\_  
**WLADEMIR DE SOUZA VOLK**  
PREFEITO MUNICIPAL  
836.177.101-82

\_\_\_\_\_  
**SERGIO MARQUES DA SILVA**  
CONTADOR  
CRC/MS 013383/O-0





# PREFEITURA DE DOIS IRMÃOS DO BURITI



ESTADO DE MATO GROSSO DO SUL

11. Anexo 6 – Programa de trabalho por órgão e unidade orçamentária, detalhado por projeto e atividades (Lei nº 4.320/64, art. 2º, §2º, inc. II, Portaria SOF nº 8, de 04/02/1985 - Adendo V e alterações);

Av. Reginaldo Lemes da Silva, 01 - Centro - CEP. 79.215-000 - Dois Irmãos do Buriti/MS - Fone: (67) 3243-1117



**PREFEITURA MUNICIPAL DE DOIS IRMÃOS DO BURITI**

Orçamento Programa - Exercício de 2022  
Anexo 06  
Página 1

**PROGRAMA DE TRABALHO**

(Inc.II, § 2º, Art.2º)

01 PODER LEGISLATIVO						
01 CÂMARA MUNICIPAL DE DOIS IRMÃOS DO BURITI						
Código	Especificação	Operação Especial	Projetos	Atividades	T o t a l	
01	Legislativa			2.400.000,00	2.400.000,00	
01	031 Ação Legislativa			2.400.000,00	2.400.000,00	
01	031 0001 AÇÃO LEGISLATIVA			2.400.000,00	2.400.000,00	
01.031.0001.2020.0000	MANUTENÇÃO DA AÇÃO LEGISLATIVA			2.400.000,00	2.400.000,00	
<b>TOTAL</b>		0,00	0,00	2.400.000,00	2.400.000,00	





**PREFEITURA MUNICIPAL DE DOIS IRMÃOS DO BURITI**

Orçamento Programa - Exercício de 2022  
Anexo 06  
Página 2

**PROGRAMA DE TRABALHO**

(Inc.II, § 2º, Art.2º)

02 PODER EXECUTIVO						
02 GABINETE DO PREFEITO						
Código	Especificação	Operação Especial	Projetos	Atividades	T o t a l	
04	Administração			615.000,00	615.000,00	
04	122 Administração Geral			596.000,00	596.000,00	
04	122 0002 IMPLEMENTAÇÃO E APOIO À MANUTENÇÃO DA GESTÃO PÚBLICA			596.000,00	596.000,00	
04.122.0002.2021.0000	MANUTENÇÃO DO GABINETE DO PREFEITO			596.000,00	596.000,00	
04	124 Controle Interno			19.000,00	19.000,00	
04	124 0002 IMPLEMENTAÇÃO E APOIO À MANUTENÇÃO DA GESTÃO PÚBLICA			19.000,00	19.000,00	
04.124.0002.2029.0000	MANUTENÇÃO DO CONTROLE INTERNO			19.000,00	19.000,00	
05	Defesa Nacional			5.000,00	5.000,00	
05	153 Defesa Terrestre			5.000,00	5.000,00	
05	153 0002 IMPLEMENTAÇÃO E APOIO À MANUTENÇÃO DA GESTÃO PÚBLICA			5.000,00	5.000,00	
05.153.0002.2030.0000	MANUTENÇÃO DA JUNTA DE SERVIÇO MILITAR			5.000,00	5.000,00	
<b>TOTAL</b>		0,00	0,00	620.000,00	620.000,00	



**PREFEITURA MUNICIPAL DE DOIS IRMÃOS DO BURITI**

Orçamento Programa - Exercício de 2022  
Anexo 06  
Página 3

**PROGRAMA DE TRABALHO**

(Inc.II, § 2º, Art.2º)

02 PODER EXECUTIVO					
03 SECRETARIA MUNICIPAL DE ADMINISTRAÇÃO					
Código	Especificação	Operação Especial	Projetos	Atividades	T o t a l
04	Administração			7.450.000,00	7.450.000,00
04	122 Administração Geral			7.450.000,00	7.450.000,00
04	122 0002 IMPLEMENTAÇÃO E APOIO À MANUTENÇÃO DA GESTÃO PÚBLICA			7.450.000,00	7.450.000,00
04.122.0002.2022.0000	MANUTENÇÃO DA SECRETARIA MUNICIPAL DE ADMINISTRAÇÃO			1.293.000,00	1.293.000,00
04.122.0002.2040.0000	MANUTENÇÃO DO DEPARTAMENTO MUNICIPAL DE TRÂNSITO			75.000,00	75.000,00
04.122.0002.2042.0000	PESSOAL E ENCARGOS EM GERAL			6.082.000,00	6.082.000,00
09	Previdência Social			1.802.000,00	1.802.000,00
09	272 Previdência do Regime Estatutário			1.802.000,00	1.802.000,00
09	272 0006 IMPLEMENTAÇÃO E APOIO A MANUTENÇÃO DA PREVIDÊNCIA MUNICIPAL			1.802.000,00	1.802.000,00
09.272.0006.2059.0000	MANUTENÇÃO DAS ATIVIDADES ADMINISTRATIVA - PREVIDIB			300.000,00	300.000,00
09.272.0006.2060.0000	ENCARGOS COM APOSENTADOS E PENSIONISTAS			1.502.000,00	1.502.000,00
99	Reserva de Contingência	4.698.000,00			4.698.000,00
99	997 Reserva do RPPS	4.698.000,00			4.698.000,00
99	997 0006 IMPLEMENTAÇÃO E APOIO A MANUTENÇÃO DA PREVIDÊNCIA MUNICIPAL	4.698.000,00			4.698.000,00
99.997.0006.9999.0000	RESERVA DE CONTINGÊNCIA	4.698.000,00			4.698.000,00
<b>TOTAL</b>		<b>4.698.000,00</b>	<b>0,00</b>	<b>9.252.000,00</b>	<b>13.950.000,00</b>





**PREFEITURA MUNICIPAL DE DOIS IRMÃOS DO BURITI**

Orçamento Programa - Exercício de 2022  
Anexo 06  
Página 4

**PROGRAMA DE TRABALHO**

(Inc.II, § 2º, Art.2º)

02 PODER EXECUTIVO					
04 SECRETARIA MUNICIPAL DE PLANEJAMENTO E FINANÇAS					
Código	Especificação	Operação Especial	Projetos	Atividades	T o t a l
04	Administração			776.000,00	776.000,00
04	122 Administração Geral			776.000,00	776.000,00
04	122 0002 IMPLEMENTAÇÃO E APOIO À MANUTENÇÃO DA GESTÃO PÚBLICA			776.000,00	776.000,00
04.122.0002.2025.0000	MANUTENÇÃO DA SECRETARIA MUNICIPAL DE PLANEJAMENTO E FINANÇAS			776.000,00	776.000,00
28	Encargos Especiais			2.000.000,00	2.000.000,00
28	846 Outros Encargos Especiais			2.000.000,00	2.000.000,00
28	846 0000 GESTÃO DOS ENCARGOS ESPECIAIS DO MUNICÍPIO			2.000.000,00	2.000.000,00
28.846.0000.2033.0000	GESTÃO DA DÍVIDA INTERNA			2.000.000,00	2.000.000,00
99	Reserva de Contingência	500.000,00			500.000,00
99	999 Reserva de Contingência	500.000,00			500.000,00
99	999 9999 RESERVA DE CONTINGÊNCIA	500.000,00			500.000,00
99.999.9999.9999.0000	RESERVA DE CONTINGÊNCIA	500.000,00			500.000,00
<b>TOTAL</b>		500.000,00	0,00	2.776.000,00	3.276.000,00



**PREFEITURA MUNICIPAL DE DOIS IRMÃOS DO BURITI**

Orçamento Programa - Exercício de 2022  
Anexo 06  
Página 5

**PROGRAMA DE TRABALHO**

(Inc.II, § 2º, Art.2º)

02 PODER EXECUTIVO						
05 SECRETARIA MUNICIPAL DE SAÚDE						
Código	Especificação	Operação Especial	Projetos	Atividades	Total	
04	Administração			7.000,00	7.000,00	
04	122 Administração Geral			7.000,00	7.000,00	
04	122 0007 ENFRENTAMENTO DA EMERGÊNCIA COVID-19			7.000,00	7.000,00	
04.122.0007.2049.0000	AÇÕES PARA ENFRENTAMENTO AO COVID - 19			7.000,00	7.000,00	
10	Saúde		2.001.000,00	13.205.000,00	15.206.000,00	
10	122 Administração Geral			1.562.000,00	1.562.000,00	
10	122 0003 IMPLEMENTAÇÃO SAÚDE DE QUALIDADE			1.562.000,00	1.562.000,00	
10.122.0003.2031.0000	MANUTENÇÃO DAS ATIVIDADES SECRETARIA MUNICIPAL DE SAÚDE			1.562.000,00	1.562.000,00	
10	301 Atenção Básica		801.000,00	4.562.000,00	5.363.000,00	
10	301 0003 IMPLEMENTAÇÃO SAÚDE DE QUALIDADE		801.000,00	4.562.000,00	5.363.000,00	
10.301.0003.1002.0000	MANUTENÇÃO DA ESTRUTURAÇÃO DOS SERVIÇOS PÚBLICO DA SAÚDE - ATENÇÃO PRIMÁRIA		801.000,00		801.000,00	
10.301.0003.2045.0000	MANUTENÇÃO DAS ATIVIDADES DA ATENÇÃO PRIMÁRIA			3.943.000,00	3.943.000,00	
10.301.0003.2047.0000	MANUTENÇÃO AÇÕES E SERVIÇOS DO FIS/SAÚDE			619.000,00	619.000,00	
10	302 Assistência Hospitalar e Ambulatorial		1.200.000,00	6.678.500,00	7.878.500,00	
10	302 0003 IMPLEMENTAÇÃO SAÚDE DE QUALIDADE		1.200.000,00	6.678.500,00	7.878.500,00	
10.302.0003.1003.0000	MANUTENÇÃO DA ESTRUTURAÇÃO DOS SERVIÇOS PÚBLICO DA SAÚDE - ATENÇÃO ESPECIALIZADA		1.200.000,00		1.200.000,00	
10.302.0003.2046.0000	MANUTENÇÃO DAS ATIVIDADES ATENÇÃO ESPECIALIZADA			6.678.500,00	6.678.500,00	
10	303 Suporte Profilático e Terapêutico			197.000,00	197.000,00	
10	303 0003 IMPLEMENTAÇÃO SAÚDE DE QUALIDADE			197.000,00	197.000,00	
10.303.0003.2013.0000	MANUTENÇÃO DAS ATIVIDADES DA ASSISTÊNCIA FARMACEUTICA			197.000,00	197.000,00	
10	304 Vigilância Sanitária			22.500,00	22.500,00	
10	304 0003 IMPLEMENTAÇÃO SAÚDE DE QUALIDADE			22.500,00	22.500,00	
10.304.0003.2048.0000	MANUTENÇÃO DAS ATIVIDADES DA VIGILÂNCIA EM SAÚDE - SANITÁRIA			22.500,00	22.500,00	
10	305 Vigilância Epidemiológica			183.000,00	183.000,00	
10	305 0003 IMPLEMENTAÇÃO SAÚDE DE QUALIDADE			183.000,00	183.000,00	
10.305.0003.2050.0000	MANUTENÇÃO DAS ATIVIDADES DA VIGILÂNCIA EM SAÚDE - EPIDEMIOLÓGICA			183.000,00	183.000,00	
<b>TOTAL</b>		0,00	2.001.000,00	13.212.000,00	15.213.000,00	





**PREFEITURA MUNICIPAL DE DOIS IRMÃOS DO BURITI**

Orçamento Programa - Exercício de 2022  
Anexo 06  
Página 6

**PROGRAMA DE TRABALHO**

(Inc.II, § 2º, Art.2º)

02 PODER EXECUTIVO						
06 SECRETARIA MUNICIPAL DE EDUCAÇÃO						
Código	Especificação	Operação Especial	Projetos	Atividades	T o t a l	
12	Educação			18.042.000,00	18.042.000,00	
12	122 Administração Geral			1.524.000,00	1.524.000,00	
12	122 0004 IMPLEMENTAÇÃO EDUCAÇÃO DE QUALIDADE			1.524.000,00	1.524.000,00	
12.122.0004.2032.0000	MANUTENÇÃO DA SECRETARIA MUNICIPAL DE EDUCAÇÃO			1.524.000,00	1.524.000,00	
12	242 Assistência ao Portador de Deficiência			70.000,00	70.000,00	
12	242 0004 IMPLEMENTAÇÃO EDUCAÇÃO DE QUALIDADE			70.000,00	70.000,00	
12.242.0004.2037.0000	APOIO À MANUTENÇÃO DA APAE			70.000,00	70.000,00	
12	306 Alimentação e Nutrição			1.051.000,00	1.051.000,00	
12	306 0004 IMPLEMENTAÇÃO EDUCAÇÃO DE QUALIDADE			1.051.000,00	1.051.000,00	
12.306.0004.2005.0000	MANUTENÇÃO DA ALIMENTAÇÃO ESCOLAR			1.051.000,00	1.051.000,00	
12	361 Ensino Fundamental			11.184.000,00	11.184.000,00	
12	361 0004 IMPLEMENTAÇÃO EDUCAÇÃO DE QUALIDADE			11.184.000,00	11.184.000,00	
12.361.0004.2006.0000	MANUTENÇÃO DO ENSINO FUNDAMENTAL COM RECURSOS DO FUNDEB - 70%			7.301.000,00	7.301.000,00	
12.361.0004.2007.0000	MANUTENÇÃO DO TRANSPORTE ESCOLAR			1.750.000,00	1.750.000,00	
12.361.0004.2041.0000	MANUTENCAO DO ENSINO FUNDAMENTAL			2.126.000,00	2.126.000,00	
12.361.0004.2043.0000	MANUTENÇÃO DO ENSINO FUNDAMENTAL COM RECURSOS DO FUNDEB - 30%			7.000,00	7.000,00	
12	364 Ensino Superior			30.000,00	30.000,00	
12	364 0004 IMPLEMENTAÇÃO EDUCAÇÃO DE QUALIDADE			30.000,00	30.000,00	
12.364.0004.2008.0000	APOIO AO ENSINO SUPERIOR			30.000,00	30.000,00	
12	365 Educação Infantil			4.123.000,00	4.123.000,00	
12	365 0004 IMPLEMENTAÇÃO EDUCAÇÃO DE QUALIDADE			4.123.000,00	4.123.000,00	
12.365.0004.2009.0000	MANUTENÇÃO DA EDUCAÇÃO INFANTIL COM RECURSOS DO FUNDEB - 70%			946.000,00	946.000,00	
12.365.0004.2010.0000	MANUTENÇÃO DA EDUCAÇÃO INFANTIL			507.000,00	507.000,00	
12.365.0004.2044.0000	MANUTENÇÃO DA EDUCAÇÃO INFANTIL COM RECURSOS DO FUNDEB - 30%			2.670.000,00	2.670.000,00	
12	366 Educação de Jovens e Adultos			4.000,00	4.000,00	
12	366 0004 IMPLEMENTAÇÃO EDUCAÇÃO DE QUALIDADE			4.000,00	4.000,00	
12.366.0004.2011.0000	MANUTENÇÃO DA EDUCAÇÃO DE JOVENS E ADULTOS			4.000,00	4.000,00	
12	367 Educação Especial			56.000,00	56.000,00	
12	367 0004 IMPLEMENTAÇÃO EDUCAÇÃO DE QUALIDADE			56.000,00	56.000,00	
12.367.0004.2012.0000	MANUTENÇÃO DA EDUCAÇÃO ESPECIAL			50.000,00	50.000,00	
12.367.0004.2038.0000	AAE - ATENDIMENTO EDUCACIONAL ESPECIAL 70 %			3.000,00	3.000,00	
12.367.0004.2039.0000	AAE - ATENDIMENTO EDUCACIONAL ESPECIAL 30%			3.000,00	3.000,00	
<b>TOTAL</b>		0,00	0,00	18.042.000,00	18.042.000,00	



**PREFEITURA MUNICIPAL DE DOIS IRMÃOS DO BURITI**

Orçamento Programa - Exercício de 2022  
Anexo 06  
Página 7

**PROGRAMA DE TRABALHO**

(Inc.II, § 2º, Art.2º)

02 PODER EXECUTIVO						
07 SECRETARIA MUNICIPAL DE DESENVOLVIMENTO ECONOMICO E SOCIAL						
Código	Especificação	Operação Especial	Projetos	Atividades	T o t a l	
04	Administração			147.000,00	147.000,00	
04	122 Administração Geral			147.000,00	147.000,00	
04	122 0002 IMPLEMENTAÇÃO E APOIO À MANUTENÇÃO DA GESTÃO PÚBLICA			147.000,00	147.000,00	
04.122.0002.2028.0000	MANUTENÇÃO DA SECRETARIA MUNICIPAL DE DESENVOLVIMENTO ECONOMICO SUSTENTÁVEL			147.000,00	147.000,00	
17	Saneamento			95.000,00	95.000,00	
17	512 Saneamento Básico Urbano			95.000,00	95.000,00	
17	512 0002 IMPLEMENTAÇÃO E APOIO À MANUTENÇÃO DA GESTÃO PÚBLICA			95.000,00	95.000,00	
17.512.0002.2018.0000	MANUTENÇÃO DA GESTÃO MUNICIPAL DE SANEAMENTO BÁSICO			95.000,00	95.000,00	
18	Gestão Ambiental			40.000,00	40.000,00	
18	542 Controle Ambiental			40.000,00	40.000,00	
18	542 0002 IMPLEMENTAÇÃO E APOIO À MANUTENÇÃO DA GESTÃO PÚBLICA			40.000,00	40.000,00	
18.542.0002.2019.0000	MANUTENÇÃO DO CONTROLE E GESTÃO AMBIENTAL			40.000,00	40.000,00	
<b>TOTAL</b>		0,00	0,00	282.000,00	282.000,00	





**PREFEITURA MUNICIPAL DE DOIS IRMÃOS DO BURITI**

Orçamento Programa - Exercício de 2022  
Anexo 06  
Página 8

**PROGRAMA DE TRABALHO**

(Inc.II, § 2º, Art.2º)

02 PODER EXECUTIVO						
08 SECRETARIA MUNICIPAL DE ASSISTÊNCIA SOCIAL						
Código	Especificação	Operação Especial	Projetos	Atividades	T o t a l	
08	Assistência Social			2.267.000,00	2.267.000,00	
08	243 Assistência à Criança e ao Adolescente			46.000,00	46.000,00	
08	243 0002 IMPLEMENTAÇÃO E APOIO À MANUTENÇÃO DA GESTÃO PÚBLICA			15.000,00	15.000,00	
08.243.0002.2002.0000	MANUTENÇÃO DO CONSELHO TUTELAR			15.000,00	15.000,00	
08	243 0005 IMPLEMENTAÇÃO FORTALECIMENTO DAS POLITICAS E DOS SERVIÇOS ASSISTENCIAIS			31.000,00	31.000,00	
08.243.0005.2001.0000	PROGRAMAÇÃO DE ATIVIDADES COM RECURSOS DO FMAS - FUNDO MUNICIPAL CRIANÇA E ADOLESCENTE			31.000,00	31.000,00	
08	244 Assistência Comunitária			2.221.000,00	2.221.000,00	
08	244 0005 IMPLEMENTAÇÃO FORTALECIMENTO DAS POLITICAS E DOS SERVIÇOS ASSISTENCIAIS			2.221.000,00	2.221.000,00	
08.244.0005.2003.0000	PROGRAMAÇÃO DE ATIVIDADES COM RECURSOS DO FMIS - FUNDO MUNICIPAL DE INVESTIMENTO			198.000,00	198.000,00	
08.244.0005.2036.0000	APOIO À MANUTENÇÃO DA APAE			2.000,00	2.000,00	
08.244.0005.2051.0000	MANUTENÇÃO DAS ATIVIDADES DO FEAS			85.000,00	85.000,00	
08.244.0005.2052.0000	Manutenção das Atividades Gestão Descentralizada do SUAS			16.500,00	16.500,00	
08.244.0005.2053.0000	MANUTENÇÃO DAS ATIVIDADES SECRETARIA FMAS			1.418.000,00	1.418.000,00	
08.244.0005.2054.0000	MANUTENÇÃO DAS ATIVIDADES PISO BÁSICO FIXO E SCFV			190.500,00	190.500,00	
08.244.0005.2055.0000	MANUTENÇÃO DAS ATIVIDADES DA MEDIA E ALTA COMPLEXIDADE			164.500,00	164.500,00	
08.244.0005.2056.0000	MANUTENÇÃO DO PROGRAMA CRIANÇA FELIZ			68.500,00	68.500,00	
08.244.0005.2057.0000	MANUTENÇÃO DAS ATIVIDADES DA GESTÃO DESCENTRALIZADA IGDBF			70.000,00	70.000,00	
08.244.0005.2058.0000	MANUTENÇÃO DAS ATIVIDADES CONSELHO MUNICIPAL FMAS			8.000,00	8.000,00	
<b>TOTAL</b>		0,00	0,00	2.267.000,00	2.267.000,00	



**PREFEITURA MUNICIPAL DE DOIS IRMÃOS DO BURITI**

Orçamento Programa - Exercício de 2022  
Anexo 06  
Página 9

**PROGRAMA DE TRABALHO**

(Inc.II, § 2º, Art.2º)

02 PODER EXECUTIVO						
09 SECRETARIA MUNICIPAL DE OBRAS E SERVIÇOS URBANOS						
Código	Especificação	Operação Especial	Projetos	Atividades	T o t a l	
04	Administração			1.266.000,00	1.266.000,00	
04	122 Administração Geral			1.266.000,00	1.266.000,00	
04	122 0002 IMPLEMENTAÇÃO E APOIO À MANUTENÇÃO DA GESTÃO PÚBLICA			1.266.000,00	1.266.000,00	
04.122.0002.2024.0000	MANUTENÇÃO DA SECRETARIA MUNICIPAL DE OBRAS E SERVIÇOS URBANOS			1.266.000,00	1.266.000,00	
06	Segurança Pública			3.000,00	3.000,00	
06	182 Defesa Civil			3.000,00	3.000,00	
06	182 0002 IMPLEMENTAÇÃO E APOIO À MANUTENÇÃO DA GESTÃO PÚBLICA			3.000,00	3.000,00	
06.182.0002.2014.0000	MANUTENÇÃO DA DEFESA CIVIL			3.000,00	3.000,00	
15	Urbanismo			3.965.000,00	3.965.000,00	
15	452 Serviços Urbanos			3.965.000,00	3.965.000,00	
15	452 0002 IMPLEMENTAÇÃO E APOIO À MANUTENÇÃO DA GESTÃO PÚBLICA			3.965.000,00	3.965.000,00	
15.452.0002.2015.0000	MANUTENÇÃO DOS SERVIÇOS URBANOS			3.965.000,00	3.965.000,00	
25	Energia			869.000,00	869.000,00	
25	752 Energia Elétrica			869.000,00	869.000,00	
25	752 0002 IMPLEMENTAÇÃO E APOIO À MANUTENÇÃO DA GESTÃO PÚBLICA			869.000,00	869.000,00	
25.752.0002.2016.0000	MANUTENÇÃO DA ILUMINAÇÃO PÚBLICA			869.000,00	869.000,00	
26	Transporte			120.000,00	120.000,00	
26	782 Transporte Rodoviário			120.000,00	120.000,00	
26	782 0002 IMPLEMENTAÇÃO E APOIO À MANUTENÇÃO DA GESTÃO PÚBLICA			120.000,00	120.000,00	
26.782.0002.2017.0000	MANUTENÇÃO DE PONTES, ATERROS E CASCALHAMENTO DE ESTRADAS VICINAIS			120.000,00	120.000,00	
<b>TOTAL</b>		<b>0,00</b>	<b>0,00</b>	<b>6.223.000,00</b>	<b>6.223.000,00</b>	





**PREFEITURA MUNICIPAL DE DOIS IRMÃOS DO BURITI**

Orçamento Programa - Exercício de 2022  
Anexo 06  
Página 10

**PROGRAMA DE TRABALHO**

(Inc.II, § 2º, Art.2º)

02 PODER EXECUTIVO					
10 SECRETARIA MUNICIPAL DE DESENVOLVIMENTO RURAL					
Código	Especificação	Operação Especial	Projetos	Atividades	T o t a l
04	Administração			893.000,00	893.000,00
04	122 Administração Geral			893.000,00	893.000,00
04	122 0002 IMPLEMENTAÇÃO E APOIO À MANUTENÇÃO DA GESTÃO PÚBLICA			893.000,00	893.000,00
04.122.0002.2023.0000	MANUTENÇÃO DA SECRETARIA MUNICIPAL DE DESENVOLVIMENTO RURAL			893.000,00	893.000,00
20	Agricultura		10.000,00	530.000,00	540.000,00
20	605 Abastecimento		10.000,00		10.000,00
20	605 0002 IMPLEMENTAÇÃO E APOIO À MANUTENÇÃO DA GESTÃO PÚBLICA		10.000,00		10.000,00
20.605.0002.1000.0000	CRIAÇÃO DO CENTRO DE ABASTECIMENTO E COMERCIALIZAÇÃO		10.000,00		10.000,00
20	606 Extensão Rural			530.000,00	530.000,00
20	606 0002 IMPLEMENTAÇÃO E APOIO À MANUTENÇÃO DA GESTÃO PÚBLICA			530.000,00	530.000,00
20.606.0002.2000.0000	MANUTENÇÃO DAS ATIVIDADES DE APOIO À AGROPECUARIA			500.000,00	500.000,00
20.606.0002.2035.0000	MANUTENÇÃO DA DEFESA SANITÁRIA NA AGROPECUARIA			30.000,00	30.000,00
<b>TOTAL</b>		0,00	10.000,00	1.423.000,00	1.433.000,00



**PREFEITURA MUNICIPAL DE DOIS IRMÃOS DO BURITI**

Orçamento Programa - Exercício de 2022  
Anexo 06  
Página 11

**PROGRAMA DE TRABALHO**

(Inc.II, § 2º, Art.2º)

02 PODER EXECUTIVO						
11 SECRETARIA MUNICIPAL DE TURISMO						
Código	Especificação	Operação Especial	Projetos	Atividades	T o t a l	
04	Administração			95.000,00	95.000,00	
04	122 Administração Geral			95.000,00	95.000,00	
04	122 0002 IMPLEMENTAÇÃO E APOIO À MANUTENÇÃO DA GESTÃO PÚBLICA			95.000,00	95.000,00	
04.122.0002.2027.0000	MANUTENÇÃO DA SECRETARIA MUNICIPAL DE TURISMO			95.000,00	95.000,00	
13	Cultura			15.000,00	15.000,00	
13	392 Difusão Cultural			15.000,00	15.000,00	
13	392 0002 IMPLEMENTAÇÃO E APOIO À MANUTENÇÃO DA GESTÃO PÚBLICA			15.000,00	15.000,00	
13.392.0002.2034.0000	MANUTENÇÃO DAS ATIVIDADES CULTURAIS			15.000,00	15.000,00	
23	Comércio e Serviços		10.000,00		10.000,00	
23	695 Turismo		10.000,00		10.000,00	
23	695 0002 IMPLEMENTAÇÃO E APOIO À MANUTENÇÃO DA GESTÃO PÚBLICA		10.000,00		10.000,00	
23.695.0002.1001.0000	DESENVOLVIMENTO DO TURISMO LOCAL		10.000,00		10.000,00	
<b>TOTAL</b>		0,00	10.000,00	110.000,00	120.000,00	





**PREFEITURA MUNICIPAL DE DOIS IRMÃOS DO BURITI**

Orçamento Programa - Exercício de 2022  
Anexo 06  
Página 12

**PROGRAMA DE TRABALHO**

(Inc.II, § 2º, Art.2º)

02 PODER EXECUTIVO						
12 SECRETARIA MUNICIPAL DE ASSUNTOS INDÍGENAS						
Código	Especificação	Operação Especial	Projetos	Atividades	Total	
04	Administração			7.000,00	7.000,00	
04	122 Administração Geral			7.000,00	7.000,00	
04	122 0002 IMPLEMENTAÇÃO E APOIO À MANUTENÇÃO DA GESTÃO PÚBLICA			7.000,00	7.000,00	
04.122.0002.2026.0000	MANUTENÇÃO DA SECRETARIA MUNICIPAL DE ASSUNTOS INDÍGENAS			7.000,00	7.000,00	
14	Direitos da Cidadania			667.000,00	667.000,00	
14	423 Assistência aos Povos Indígenas			667.000,00	667.000,00	
14	423 0002 IMPLEMENTAÇÃO E APOIO À MANUTENÇÃO DA GESTÃO PÚBLICA			667.000,00	667.000,00	
14.423.0002.2004.0000	MANUTENÇÃO DA ASSISTENCIA ÀS COMUNIDADES INDIGENAS			667.000,00	667.000,00	
TOTAL		0,00	0,00	674.000,00	674.000,00	
TOTAL GERAL		5.198.000,00	2.021.000,00	57.281.000,00	64.500.000,00	

WLADEMIR DE SOUZA VOLK  
PREFEITO MUNICIPAL  
836.177.101-82

SERGIO MARQUES DA SILVA  
CONTADOR  
CRC/MS 013383/O-0



# PREFEITURA DE DOIS IRMÃOS DO BURITI



ESTADO DE MATO GROSSO DO SUL

12. Anexo 7 – Demonstrativo de funções, programas e subprogramas por projetos e atividades (Lei n° 4.320/64, art. 2º, §2º, inc. II, Portaria SOF n° 8, de 04/02/1985 - Adendo VI e alterações);

Av. Reginaldo Lemes da Silva, 01 - Centro - CEP. 79.215-000 - Dois Irmãos do Buriti/MS - Fone: (67) 3243-1117





**PREFEITURA MUNICIPAL DE DOIS IRMÃOS DO BURITI**

Orçamento Programa - Exercício de 2022

Anexo 07

Página 1

**PROGRAMA DE TRABALHO DO GOVERNO  
DEMONSTRATIVO DE FUNÇÕES, SUBFUNÇÕES E PROGRAMAS  
POR PROJETOS, ATIVIDADES E OPERAÇÕES ESPECIAIS**

(Inc.II, § 2º, Art.2º)

Código	Especificação	Operação Especial	Projetos	Atividades	Total
01	Legislativa	0,00	0,00	2.400.000,00	2.400.000,00
01	031 Ação Legislativa	0,00	0,00	2.400.000,00	2.400.000,00
01	031 0001 AÇÃO LEGISLATIVA	0,00	0,00	2.400.000,00	2.400.000,00
01.031.0001.2020.0000	MANUTENÇÃO DA AÇÃO LEGISLATIVA	0,00	0,00	2.400.000,00	2.400.000,00
04	Administração	0,00	0,00	11.256.000,00	11.256.000,00
04	122 Administração Geral	0,00	0,00	11.237.000,00	11.237.000,00
04	122 0002 IMPLEMENTAÇÃO E APOIO À MANUTENÇÃO DA GESTÃO PÚBLICA	0,00	0,00	11.230.000,00	11.230.000,00
04.122.0002.2021.0000	MANUTENÇÃO DO GABINETE DO PREFEITO	0,00	0,00	596.000,00	596.000,00
04.122.0002.2022.0000	MANUTENÇÃO DA SECRETARIA MUNICIPAL DE ADMINISTRAÇÃO	0,00	0,00	1.293.000,00	1.293.000,00
04.122.0002.2023.0000	MANUTENÇÃO DA SECRETARIA MUNICIPAL DE DESENVOLVIMENTO RURAL	0,00	0,00	893.000,00	893.000,00
04.122.0002.2024.0000	MANUTENÇÃO DA SECRETARIA MUNICIPAL DE OBRAS E SERVIÇOS URBANOS	0,00	0,00	1.266.000,00	1.266.000,00
04.122.0002.2025.0000	MANUTENÇÃO DA SECRETARIA MUNICIPAL DE PLANEJAMENTO E FINANÇAS	0,00	0,00	776.000,00	776.000,00
04.122.0002.2026.0000	MANUTENÇÃO DA SECRETARIA MUNICIPAL DE ASSUNTOS INDÍGENAS	0,00	0,00	7.000,00	7.000,00
04.122.0002.2027.0000	MANUTENÇÃO DA SECRETARIA MUNICIPAL DE TURISMO	0,00	0,00	95.000,00	95.000,00
04.122.0002.2028.0000	MANUTENÇÃO DA SECRETARIA MUNICIPAL DE DESENVOLVIMENTO ECONOMICO SUSTENTÁVEL	0,00	0,00	147.000,00	147.000,00
04.122.0002.2040.0000	MANUTENÇÃO DO DEPARTAMENTO MUNICIPAL DE TRÂNSITO	0,00	0,00	75.000,00	75.000,00
04.122.0002.2042.0000	PESSOAL E ENCARGOS EM GERAL	0,00	0,00	6.082.000,00	6.082.000,00
04	122 0007 ENFRENTAMENTO DA EMERGÊNCIA COVID-19	0,00	0,00	7.000,00	7.000,00
04.122.0007.2049.0000	AÇÕES PARA ENFRENTAMENTO AO COVID - 19	0,00	0,00	7.000,00	7.000,00
04	124 Controle Interno	0,00	0,00	19.000,00	19.000,00
04	124 0002 IMPLEMENTAÇÃO E APOIO À MANUTENÇÃO DA GESTÃO PÚBLICA	0,00	0,00	19.000,00	19.000,00
04.124.0002.2029.0000	MANUTENÇÃO DO CONTROLE INTERNO	0,00	0,00	19.000,00	19.000,00
05	Defesa Nacional	0,00	0,00	5.000,00	5.000,00
05	153 Defesa Terrestre	0,00	0,00	5.000,00	5.000,00
05	153 0002 IMPLEMENTAÇÃO E APOIO À MANUTENÇÃO DA GESTÃO PÚBLICA	0,00	0,00	5.000,00	5.000,00
05.153.0002.2030.0000	MANUTENÇÃO DA JUNTA DE SERVIÇO MILITAR	0,00	0,00	5.000,00	5.000,00
06	Segurança Pública	0,00	0,00	3.000,00	3.000,00
06	182 Defesa Civil	0,00	0,00	3.000,00	3.000,00
06	182 0002 IMPLEMENTAÇÃO E APOIO À MANUTENÇÃO DA GESTÃO PÚBLICA	0,00	0,00	3.000,00	3.000,00
06.182.0002.2014.0000	MANUTENÇÃO DA DEFESA CIVIL	0,00	0,00	3.000,00	3.000,00
08	Assistência Social	0,00	0,00	2.267.000,00	2.267.000,00





**PREFEITURA MUNICIPAL DE DOIS IRMÃOS DO BURITI**

Orçamento Programa - Exercício de 2022

Anexo 07

Página 2

**PROGRAMA DE TRABALHO DO GOVERNO  
DEMONSTRATIVO DE FUNÇÕES, SUBFUNÇÕES E PROGRAMAS  
POR PROJETOS, ATIVIDADES E OPERAÇÕES ESPECIAIS**

(Inc.II, § 2º, Art.2º)

Código	Especificação	Operação Especial	Projetos	Atividades	Total
08	Assistência Social	0,00	0,00	2.267.000,00	2.267.000,00
08	243 Assistência à Criança e ao Adolescente	0,00	0,00	46.000,00	46.000,00
08	243 0002 IMPLEMENTAÇÃO E APOIO À MANUTENÇÃO DA GESTÃO PÚBLICA	0,00	0,00	15.000,00	15.000,00
08.243.0002.2002.0000	MANUTENÇÃO DO CONSELHO TUTELAR	0,00	0,00	15.000,00	15.000,00
08	243 0005 IMPLEMENTAÇÃO FORTALECIMENTO DAS POLITICAS E DOS SERVIÇOS ASSISTENCIAIS	0,00	0,00	31.000,00	31.000,00
08.243.0005.2001.0000	PROGRAMAÇÃO DE ATIVIDADES COM RECURSOS DO FMAS - FUNDO MUNICIPAL CRIANÇA E ADOLESCENTE	0,00	0,00	31.000,00	31.000,00
08	244 Assistência Comunitária	0,00	0,00	2.221.000,00	2.221.000,00
08	244 0005 IMPLEMENTAÇÃO FORTALECIMENTO DAS POLITICAS E DOS SERVIÇOS ASSISTENCIAIS	0,00	0,00	2.221.000,00	2.221.000,00
08.244.0005.2003.0000	PROGRAMAÇÃO DE ATIVIDADES COM RECURSOS DO FMIS - FUNDO MUNICIPAL DE INVESTIMENTO	0,00	0,00	198.000,00	198.000,00
08.244.0005.2036.0000	APOIO À MANUTENÇÃO DA APAE	0,00	0,00	2.000,00	2.000,00
08.244.0005.2051.0000	MANUTENÇÃO DAS ATIVIDADES DO FEAS	0,00	0,00	85.000,00	85.000,00
08.244.0005.2052.0000	Manutenção das Atividades Gestão Descentralizada do SUAS	0,00	0,00	16.500,00	16.500,00
08.244.0005.2053.0000	MANUTENÇÃO DAS ATIVIDADES SECRETARIA FMAS	0,00	0,00	1.418.000,00	1.418.000,00
08.244.0005.2054.0000	MANUTENÇÃO DAS ATIVIDADES PISO BÁSICO FIXO E SCFV	0,00	0,00	190.500,00	190.500,00
08.244.0005.2055.0000	MANUTENÇÃO DAS ATIVIDADES DA MEDIA E ALTA COMPLEXIDADE	0,00	0,00	164.500,00	164.500,00
08.244.0005.2056.0000	MANUTENÇÃO DO PROGRAMA CRIANÇA FELIZ	0,00	0,00	68.500,00	68.500,00
08.244.0005.2057.0000	MANUTENÇÃO DAS ATIVIDADES DA GESTÃO DESCENTRALIZADA IGDBF	0,00	0,00	70.000,00	70.000,00
08.244.0005.2058.0000	MANUTENÇÃO DAS ATIVIDADES CONSELHO MUNICIPAL FMAS	0,00	0,00	8.000,00	8.000,00
09	Previdência Social	0,00	0,00	1.802.000,00	1.802.000,00
09	272 Previdência do Regime Estatutário	0,00	0,00	1.802.000,00	1.802.000,00
09	272 0006 IMPLEMENTAÇÃO E APOIO A MANUTENÇÃO DA PREVIDÊNCIA MUNICIPAL	0,00	0,00	1.802.000,00	1.802.000,00
09.272.0006.2059.0000	MANUTENÇÃO DAS ATIVIDADES ADMINISTRATIVA - PREVIDIB	0,00	0,00	300.000,00	300.000,00
09.272.0006.2060.0000	ENCARGOS COM APOSENTADOS E PENSIONISTAS	0,00	0,00	1.502.000,00	1.502.000,00
10	Saúde	0,00	2.001.000,00	13.205.000,00	15.206.000,00
10	122 Administração Geral	0,00	0,00	1.562.000,00	1.562.000,00
10	122 0003 IMPLEMENTAÇÃO SAÚDE DE QUALIDADE	0,00	0,00	1.562.000,00	1.562.000,00
10.122.0003.2031.0000	MANUTENÇÃO DAS ATIVIDADES SECRETARIA MUNICIPAL DE SAÚDE	0,00	0,00	1.562.000,00	1.562.000,00
10	301 Atenção Básica	0,00	801.000,00	4.562.000,00	5.363.000,00
10	301 0003 IMPLEMENTAÇÃO SAÚDE DE QUALIDADE	0,00	801.000,00	4.562.000,00	5.363.000,00
10.301.0003.1002.0000	MANUTENÇÃO DA ESTRUTURAÇÃO DOS SERVIÇOS PÚBLICO DA SAÚDE - ATENÇÃO PRIMÁRIA	0,00	801.000,00	0,00	801.000,00
10.301.0003.2045.0000	MANUTENÇÃO DAS ATIVIDADES DA ATENÇÃO PRIMÁRIA	0,00	0,00	3.943.000,00	3.943.000,00
10.301.0003.2047.0000	MANUTENÇÃO AÇÕES E SERVIÇOS DO FIS/SAÚDE	0,00	0,00	619.000,00	619.000,00
10	302 Assistência Hospitalar e Ambulatorial	0,00	1.200.000,00	6.678.500,00	7.878.500,00





**PREFEITURA MUNICIPAL DE DOIS IRMÃOS DO BURITI**

Orçamento Programa - Exercício de 2022

Anexo 07

Página 3

**PROGRAMA DE TRABALHO DO GOVERNO  
DEMONSTRATIVO DE FUNÇÕES, SUBFUNÇÕES E PROGRAMAS  
POR PROJETOS, ATIVIDADES E OPERAÇÕES ESPECIAIS**

(Inc.II, § 2º, Art.2º)

Código	Especificação	Operação Especial	Projetos	Atividades	Total
10	Saúde	0,00	2.001.000,00	13.205.000,00	15.206.000,00
10	302 Assistência Hospitalar e Ambulatorial	0,00	1.200.000,00	6.678.500,00	7.878.500,00
10	302 0003 IMPLEMENTAÇÃO SAÚDE DE QUALIDADE	0,00	1.200.000,00	6.678.500,00	7.878.500,00
10.302.0003.1003.0000	MANUTENÇÃO DA ESTRUTURAÇÃO DOS SERVIÇOS PÚBLICO DA SAÚDE - ATENÇÃO ESPECIALIZADA	0,00	1.200.000,00	0,00	1.200.000,00
10.302.0003.2046.0000	MANUTENÇÃO DAS ATIVIDADES ATENÇÃO ESPECIALIZADA	0,00	0,00	6.678.500,00	6.678.500,00
10	303 Suporte Profilático e Terapêutico	0,00	0,00	197.000,00	197.000,00
10	303 0003 IMPLEMENTAÇÃO SAÚDE DE QUALIDADE	0,00	0,00	197.000,00	197.000,00
10.303.0003.2013.0000	MANUTENÇÃO DAS ATIVIDADES DA ASSISTÊNCIA FARMACEUTICA	0,00	0,00	197.000,00	197.000,00
10	304 Vigilância Sanitária	0,00	0,00	22.500,00	22.500,00
10	304 0003 IMPLEMENTAÇÃO SAÚDE DE QUALIDADE	0,00	0,00	22.500,00	22.500,00
10.304.0003.2048.0000	MANUTENÇÃO DAS ATIVIDADES DA VIGILÂNCIA EM SAÚDE - SANITÁRIA	0,00	0,00	22.500,00	22.500,00
10	305 Vigilância Epidemiológica	0,00	0,00	183.000,00	183.000,00
10	305 0003 IMPLEMENTAÇÃO SAÚDE DE QUALIDADE	0,00	0,00	183.000,00	183.000,00
10.305.0003.2050.0000	MANUTENÇÃO DAS ATIVIDADES DA VIGILÂNCIA EM SAÚDE - EPIDEMIOLOGICA	0,00	0,00	183.000,00	183.000,00
12	Educação	0,00	0,00	18.042.000,00	18.042.000,00
12	122 Administração Geral	0,00	0,00	1.524.000,00	1.524.000,00
12	122 0004 IMPLEMENTAÇÃO EDUCAÇÃO DE QUALIDADE	0,00	0,00	1.524.000,00	1.524.000,00
12.122.0004.2032.0000	MANUTENÇÃO DA SECRETARIA MUNICIPAL DE EDUCAÇÃO	0,00	0,00	1.524.000,00	1.524.000,00
12	242 Assistência ao Portador de Deficiência	0,00	0,00	70.000,00	70.000,00
12	242 0004 IMPLEMENTAÇÃO EDUCAÇÃO DE QUALIDADE	0,00	0,00	70.000,00	70.000,00
12.242.0004.2037.0000	APOIO Á MANUTENÇÃO DA APAE	0,00	0,00	70.000,00	70.000,00
12	306 Alimentação e Nutrição	0,00	0,00	1.051.000,00	1.051.000,00
12	306 0004 IMPLEMENTAÇÃO EDUCAÇÃO DE QUALIDADE	0,00	0,00	1.051.000,00	1.051.000,00
12.306.0004.2005.0000	MANUTENÇÃO DA ALIMENTAÇÃO ESCOLAR	0,00	0,00	1.051.000,00	1.051.000,00
12	361 Ensino Fundamental	0,00	0,00	11.184.000,00	11.184.000,00
12	361 0004 IMPLEMENTAÇÃO EDUCAÇÃO DE QUALIDADE	0,00	0,00	11.184.000,00	11.184.000,00
12.361.0004.2006.0000	MANUTENÇÃO DO ENSINO FUNDAMENTAL COM RECURSOS DO FUNDEB - 70%	0,00	0,00	7.301.000,00	7.301.000,00
12.361.0004.2007.0000	MANUTENÇÃO DO TRANSPORTE ESCOLAR	0,00	0,00	1.750.000,00	1.750.000,00
12.361.0004.2041.0000	MANUTENÇÃO DO ENSINO FUNDAMENTAL	0,00	0,00	2.126.000,00	2.126.000,00
12.361.0004.2043.0000	MANUTENÇÃO DO ENSINO FUNDAMENTAL COM RECURSOS DO FUNDEB - 30%	0,00	0,00	7.000,00	7.000,00
12	364 Ensino Superior	0,00	0,00	30.000,00	30.000,00
12	364 0004 IMPLEMENTAÇÃO EDUCAÇÃO DE QUALIDADE	0,00	0,00	30.000,00	30.000,00
12.364.0004.2008.0000	APOIO AO ENSINO SUPERIOR	0,00	0,00	30.000,00	30.000,00





**PREFEITURA MUNICIPAL DE DOIS IRMÃOS DO BURITI**

Orçamento Programa - Exercício de 2022  
Anexo 07  
Página 4

**PROGRAMA DE TRABALHO DO GOVERNO  
DEMONSTRATIVO DE FUNÇÕES, SUBFUNÇÕES E PROGRAMAS  
POR PROJETOS, ATIVIDADES E OPERAÇÕES ESPECIAIS**  
(Inc.II, § 2º, Art.2º)

Código	Especificação	Operação Especial	Projetos	Atividades	Total
12	Educação	0,00	0,00	18.042.000,00	18.042.000,00
12	365 Educação Infantil	0,00	0,00	4.123.000,00	4.123.000,00
12	365 0004 IMPLEMENTAÇÃO EDUCAÇÃO DE QUALIDADE	0,00	0,00	4.123.000,00	4.123.000,00
12.365.0004.2009.0000	MANUTENÇÃO DA EDUCAÇÃO INFANTIL COM RECURSOS DO FUNDEB - 70%	0,00	0,00	946.000,00	946.000,00
12.365.0004.2010.0000	MANUTENÇÃO DA EDUCAÇÃO INFANTIL	0,00	0,00	507.000,00	507.000,00
12.365.0004.2044.0000	MANUTENÇÃO DA EDUCAÇÃO INFANTIL COM RECURSOS DO FUNDEB - 30%	0,00	0,00	2.670.000,00	2.670.000,00
12	366 Educação de Jovens e Adultos	0,00	0,00	4.000,00	4.000,00
12	366 0004 IMPLEMENTAÇÃO EDUCAÇÃO DE QUALIDADE	0,00	0,00	4.000,00	4.000,00
12.366.0004.2011.0000	MANUTENÇÃO DA EDUCAÇÃO DE JOVENS E ADULTOS	0,00	0,00	4.000,00	4.000,00
12	367 Educação Especial	0,00	0,00	56.000,00	56.000,00
12	367 0004 IMPLEMENTAÇÃO EDUCAÇÃO DE QUALIDADE	0,00	0,00	56.000,00	56.000,00
12.367.0004.2012.0000	MANUTENÇÃO DA EDUCAÇÃO ESPECIAL	0,00	0,00	50.000,00	50.000,00
12.367.0004.2038.0000	AAE - ATENDIMENTO EDUCACIONAL ESPECIAL 70 %	0,00	0,00	3.000,00	3.000,00
12.367.0004.2039.0000	AAE - ATENDIMENTO EDUCACIONAL ESPECIAL 30%	0,00	0,00	3.000,00	3.000,00
13	Cultura	0,00	0,00	15.000,00	15.000,00
13	392 Difusão Cultural	0,00	0,00	15.000,00	15.000,00
13	392 0002 IMPLEMENTAÇÃO E APOIO À MANUTENÇÃO DA GESTÃO PÚBLICA	0,00	0,00	15.000,00	15.000,00
13.392.0002.2034.0000	MANUTENÇÃO DAS ATIVIDADES CULTURAIS	0,00	0,00	15.000,00	15.000,00
14	Direitos da Cidadania	0,00	0,00	667.000,00	667.000,00
14	423 Assistência aos Povos Indígenas	0,00	0,00	667.000,00	667.000,00
14	423 0002 IMPLEMENTAÇÃO E APOIO À MANUTENÇÃO DA GESTÃO PÚBLICA	0,00	0,00	667.000,00	667.000,00
14.423.0002.2004.0000	MANUTENÇÃO DA ASSISTENCIA ÀS COMUNIDADES INDIGENAS	0,00	0,00	667.000,00	667.000,00
15	Urbanismo	0,00	0,00	3.965.000,00	3.965.000,00
15	452 Serviços Urbanos	0,00	0,00	3.965.000,00	3.965.000,00
15	452 0002 IMPLEMENTAÇÃO E APOIO À MANUTENÇÃO DA GESTÃO PÚBLICA	0,00	0,00	3.965.000,00	3.965.000,00
15.452.0002.2015.0000	MANUTENÇÃO DOS SERVIÇOS URBANOS	0,00	0,00	3.965.000,00	3.965.000,00
17	Saneamento	0,00	0,00	95.000,00	95.000,00
17	512 Saneamento Básico Urbano	0,00	0,00	95.000,00	95.000,00
17	512 0002 IMPLEMENTAÇÃO E APOIO À MANUTENÇÃO DA GESTÃO PÚBLICA	0,00	0,00	95.000,00	95.000,00
17.512.0002.2018.0000	MANUTENÇÃO DA GESTÃO MUNICIPAL DE SANEAMENTO BÁSICO	0,00	0,00	95.000,00	95.000,00





**PREFEITURA MUNICIPAL DE DOIS IRMÃOS DO BURITI**

Orçamento Programa - Exercício de 2022  
Anexo 07  
Página 5

**PROGRAMA DE TRABALHO DO GOVERNO  
DEMONSTRATIVO DE FUNÇÕES, SUBFUNÇÕES E PROGRAMAS  
POR PROJETOS, ATIVIDADES E OPERAÇÕES ESPECIAIS**  
(Inc.II, § 2º, Art.2º)

Código	Especificação	Operação Especial	Projetos	Atividades	Total
17	Saneamento	0,00	0,00	95.000,00	95.000,00
17	512 Saneamento Básico Urbano	0,00	0,00	95.000,00	95.000,00
18	Gestão Ambiental	0,00	0,00	40.000,00	40.000,00
18	542 Controle Ambiental	0,00	0,00	40.000,00	40.000,00
18	542 0002 IMPLEMENTAÇÃO E APOIO À MANUTENÇÃO DA GESTÃO PÚBLICA	0,00	0,00	40.000,00	40.000,00
18.542.0002.2019.0000	MANUTENÇÃO DO CONTROLE E GESTÃO AMBIENTAL	0,00	0,00	40.000,00	40.000,00
20	Agricultura	0,00	10.000,00	530.000,00	540.000,00
20	605 Abastecimento	0,00	10.000,00	0,00	10.000,00
20	605 0002 IMPLEMENTAÇÃO E APOIO À MANUTENÇÃO DA GESTÃO PÚBLICA	0,00	10.000,00	0,00	10.000,00
20.605.0002.1000.0000	CRIAÇÃO DO CENTRO DE ABASTECIMENTO E COMERCIALIZAÇÃO	0,00	10.000,00	0,00	10.000,00
20	606 Extensão Rural	0,00	0,00	530.000,00	530.000,00
20	606 0002 IMPLEMENTAÇÃO E APOIO À MANUTENÇÃO DA GESTÃO PÚBLICA	0,00	0,00	530.000,00	530.000,00
20.606.0002.2000.0000	MANUTENÇÃO DAS ATIVIDADES DE APOIO À AGROPECUARIA	0,00	0,00	500.000,00	500.000,00
20.606.0002.2035.0000	MANUTENÇÃO DA DEFESA SANITÁRIA NA AGROPECUARIA	0,00	0,00	30.000,00	30.000,00
23	Comércio e Serviços	0,00	10.000,00	0,00	10.000,00
23	695 Turismo	0,00	10.000,00	0,00	10.000,00
23	695 0002 IMPLEMENTAÇÃO E APOIO À MANUTENÇÃO DA GESTÃO PÚBLICA	0,00	10.000,00	0,00	10.000,00
23.695.0002.1001.0000	DESENVOLVIMENTO DO TURISMO LOCAL	0,00	10.000,00	0,00	10.000,00
25	Energia	0,00	0,00	869.000,00	869.000,00
25	752 Energia Elétrica	0,00	0,00	869.000,00	869.000,00
25	752 0002 IMPLEMENTAÇÃO E APOIO À MANUTENÇÃO DA GESTÃO PÚBLICA	0,00	0,00	869.000,00	869.000,00
25.752.0002.2016.0000	MANUTENÇÃO DA ILUMINAÇÃO PÚBLICA	0,00	0,00	869.000,00	869.000,00
26	Transporte	0,00	0,00	120.000,00	120.000,00
26	782 Transporte Rodoviário	0,00	0,00	120.000,00	120.000,00
26	782 0002 IMPLEMENTAÇÃO E APOIO À MANUTENÇÃO DA GESTÃO PÚBLICA	0,00	0,00	120.000,00	120.000,00
26.782.0002.2017.0000	MANUTENÇÃO DE PONTES, ATERROS E CASCALHAMENTO DE ESTRADAS VICINAIS	0,00	0,00	120.000,00	120.000,00



**PREFEITURA MUNICIPAL DE DOIS IRMÃOS DO BURITI**

Orçamento Programa - Exercício de 2022  
Anexo 07  
Página 6

**PROGRAMA DE TRABALHO DO GOVERNO  
DEMONSTRATIVO DE FUNÇÕES, SUBFUNÇÕES E PROGRAMAS  
POR PROJETOS, ATIVIDADES E OPERAÇÕES ESPECIAIS**  
(Inc.II, § 2º, Art.2º)

Código	Especificação	Operação Especial	Projetos	Atividades	Total
28	Encargos Especiais	0,00	0,00	2.000.000,00	2.000.000,00
28	846 Outros Encargos Especiais	0,00	0,00	2.000.000,00	2.000.000,00
28	846 0000 GESTÃO DOS ENCARGOS ESPECIAIS DO MUNICIPIO	0,00	0,00	2.000.000,00	2.000.000,00
28.846.0000.2033.0000	GESTÃO DA DÍVIDA INTERNA	0,00	0,00	2.000.000,00	2.000.000,00
99	Reserva de Contingência	5.198.000,00	0,00	0,00	5.198.000,00
99	997 Reserva do RPPS	4.698.000,00	0,00	0,00	4.698.000,00
99	997 0006 IMPLEMENTAÇÃO E APOIO A MANUTENÇÃO DA PREVIDÊNCIA MUNICIPAL	4.698.000,00	0,00	0,00	4.698.000,00
99.997.0006.9999.0000	RESERVA DE CONTINGÊNCIA	4.698.000,00	0,00	0,00	4.698.000,00
99	999 Reserva de Contingência	500.000,00	0,00	0,00	500.000,00
99	999 9999 RESERVA DE CONTINGÊNCIA	500.000,00	0,00	0,00	500.000,00
99.999.9999.9999.0000	RESERVA DE CONTINGÊNCIA	500.000,00	0,00	0,00	500.000,00
<b>TOTAL</b>		<b>5.198.000,00</b>	<b>2.021.000,00</b>	<b>57.281.000,00</b>	<b>64.500.000,00</b>

WLADEMIR DE SOUZA VOLK  
PREFEITO MUNICIPAL  
836.177.101-82

SERGIO MARQUES DA SILVA  
CONTADOR  
CRC/MS 013383/O-0





## PREFEITURA DE DOIS IRMÃOS DO BURITI



ESTADO DE MATO GROSSO DO SUL

13. Anexo 8 – Demonstrativo de Despesas por funções, programas e subprogramas, conforme o vínculo com os recursos (Lei nº 4.320/64, art. 2º, §2º, inc. II, Portaria SOF nº 8, de 04/02/1985 - Adendo VII e alterações);



**PREFEITURA MUNICIPAL DE DOIS IRMÃOS DO BURITI**

Orçamento Programa - Exercício de 2022  
Anexo 08  
Página 1

**DESPESA POR FUNÇÃO, SUBFUNÇÃO E PROGRAMAS  
CONFORME O VÍNCULO COM OS RECURSOS**

(Inc.II, § 2º, Art.2º)

Código	Especificação	Ordinário	Vinculado	Adm. Indireta	Total
<b>01</b>	<b>Legislativa</b>	<b>2.400.000,00</b>			<b>2.400.000,00</b>
01 031	Ação Legislativa	2.400.000,00			2.400.000,00
01 031 0001	AÇÃO LEGISLATIVA	2.400.000,00			2.400.000,00
<b>04</b>	<b>Administração</b>	<b>11.256.000,00</b>			<b>11.256.000,00</b>
04 122	Administração Geral	11.237.000,00			11.237.000,00
04 122 0002	IMPLEMENTAÇÃO E APOIO À MANUTENÇÃO DA GESTÃO PÚBLICA	11.230.000,00			11.230.000,00
04 122 0007	ENFRENTAMENTO DA EMERGÊNCIA COVID-19	7.000,00			7.000,00
04 124	Controle Interno	19.000,00			19.000,00
04 124 0002	IMPLEMENTAÇÃO E APOIO À MANUTENÇÃO DA GESTÃO PÚBLICA	19.000,00			19.000,00
<b>05</b>	<b>Defesa Nacional</b>	<b>5.000,00</b>			<b>5.000,00</b>
05 153	Defesa Terrestre	5.000,00			5.000,00
05 153 0002	IMPLEMENTAÇÃO E APOIO À MANUTENÇÃO DA GESTÃO PÚBLICA	5.000,00			5.000,00
<b>06</b>	<b>Segurança Pública</b>	<b>3.000,00</b>			<b>3.000,00</b>
06 182	Defesa Civil	3.000,00			3.000,00
06 182 0002	IMPLEMENTAÇÃO E APOIO À MANUTENÇÃO DA GESTÃO PÚBLICA	3.000,00			3.000,00
<b>08</b>	<b>Assistência Social</b>	<b>2.267.000,00</b>			<b>2.267.000,00</b>
08 243	Assistência à Criança e ao Adolescente	46.000,00			46.000,00
08 243 0002	IMPLEMENTAÇÃO E APOIO À MANUTENÇÃO DA GESTÃO PÚBLICA	15.000,00			15.000,00
08 243 0005	IMPLEMENTAÇÃO FORTALECIMENTO DAS POLITICAS E DOS SERVIÇOS ASSISTENCIAIS	31.000,00			31.000,00
08 244	Assistência Comunitária	2.221.000,00			2.221.000,00
08 244 0005	IMPLEMENTAÇÃO FORTALECIMENTO DAS POLITICAS E DOS SERVIÇOS ASSISTENCIAIS	2.221.000,00			2.221.000,00
<b>09</b>	<b>Previdência Social</b>	<b>1.802.000,00</b>			<b>1.802.000,00</b>
09 272	Previdência do Regime Estatutário	1.802.000,00			1.802.000,00
09 272 0006	IMPLEMENTAÇÃO E APOIO A MANUTENÇÃO DA PREVIDÊNCIA MUNICIPAL	1.802.000,00			1.802.000,00
<b>10</b>	<b>Saúde</b>	<b>15.206.000,00</b>			<b>15.206.000,00</b>
10 122	Administração Geral	1.562.000,00			1.562.000,00
10 122 0003	IMPLEMENTAÇÃO SAÚDE DE QUALIDADE	1.562.000,00			1.562.000,00
10 301	Atenção Básica	5.363.000,00			5.363.000,00
10 301 0003	IMPLEMENTAÇÃO SAÚDE DE QUALIDADE	5.363.000,00			5.363.000,00
10 302	Assistência Hospitalar e Ambulatorial	7.878.500,00			7.878.500,00
10 302 0003	IMPLEMENTAÇÃO SAÚDE DE QUALIDADE	7.878.500,00			7.878.500,00
10 303	Suporte Profilático e Terapêutico	197.000,00			197.000,00
10 303 0003	IMPLEMENTAÇÃO SAÚDE DE QUALIDADE	197.000,00			197.000,00
10 304	Vigilância Sanitária	22.500,00			22.500,00
10 304 0003	IMPLEMENTAÇÃO SAÚDE DE QUALIDADE	22.500,00			22.500,00
10 305	Vigilância Epidemiológica	183.000,00			183.000,00
10 305 0003	IMPLEMENTAÇÃO SAÚDE DE QUALIDADE	183.000,00			183.000,00





**PREFEITURA MUNICIPAL DE DOIS IRMÃOS DO BURITI**

Orçamento Programa - Exercício de 2022  
Anexo 08  
Página 2

**DESPESA POR FUNÇÃO, SUBFUNÇÃO E PROGRAMAS  
CONFORME O VÍNCULO COM OS RECURSOS**

(Inc.II, § 2º, Art.2º)

Código	Especificação	Ordinário	Vinculado	Adm. Indireta	Total
<b>12</b>	<b>Educação</b>	<b>18.042.000,00</b>			<b>18.042.000,00</b>
12 122	Administração Geral	1.524.000,00			1.524.000,00
12 122 0004	IMPLEMENTAÇÃO EDUCAÇÃO DE QUALIDADE	1.524.000,00			1.524.000,00
12 242	Assistência ao Portador de Deficiência	70.000,00			70.000,00
12 242 0004	IMPLEMENTAÇÃO EDUCAÇÃO DE QUALIDADE	70.000,00			70.000,00
12 306	Alimentação e Nutrição	1.051.000,00			1.051.000,00
12 306 0004	IMPLEMENTAÇÃO EDUCAÇÃO DE QUALIDADE	1.051.000,00			1.051.000,00
12 361	Ensino Fundamental	11.184.000,00			11.184.000,00
12 361 0004	IMPLEMENTAÇÃO EDUCAÇÃO DE QUALIDADE	11.184.000,00			11.184.000,00
12 364	Ensino Superior	30.000,00			30.000,00
12 364 0004	IMPLEMENTAÇÃO EDUCAÇÃO DE QUALIDADE	30.000,00			30.000,00
12 365	Educação Infantil	4.123.000,00			4.123.000,00
12 365 0004	IMPLEMENTAÇÃO EDUCAÇÃO DE QUALIDADE	4.123.000,00			4.123.000,00
12 366	Educação de Jovens e Adultos	4.000,00			4.000,00
12 366 0004	IMPLEMENTAÇÃO EDUCAÇÃO DE QUALIDADE	4.000,00			4.000,00
12 367	Educação Especial	56.000,00			56.000,00
12 367 0004	IMPLEMENTAÇÃO EDUCAÇÃO DE QUALIDADE	56.000,00			56.000,00
<b>13</b>	<b>Cultura</b>	<b>15.000,00</b>			<b>15.000,00</b>
13 392	Difusão Cultural	15.000,00			15.000,00
13 392 0002	IMPLEMENTAÇÃO E APOIO Á MANUTENÇÃO DA GESTÃO PÚBLICA	15.000,00			15.000,00
<b>14</b>	<b>Direitos da Cidadania</b>	<b>667.000,00</b>			<b>667.000,00</b>
14 423	Assistência aos Povos Indígenas	667.000,00			667.000,00
14 423 0002	IMPLEMENTAÇÃO E APOIO Á MANUTENÇÃO DA GESTÃO PÚBLICA	667.000,00			667.000,00
<b>15</b>	<b>Urbanismo</b>	<b>3.965.000,00</b>			<b>3.965.000,00</b>
15 452	Serviços Urbanos	3.965.000,00			3.965.000,00
15 452 0002	IMPLEMENTAÇÃO E APOIO Á MANUTENÇÃO DA GESTÃO PÚBLICA	3.965.000,00			3.965.000,00
<b>17</b>	<b>Saneamento</b>	<b>95.000,00</b>			<b>95.000,00</b>
17 512	Saneamento Básico Urbano	95.000,00			95.000,00
17 512 0002	IMPLEMENTAÇÃO E APOIO Á MANUTENÇÃO DA GESTÃO PÚBLICA	95.000,00			95.000,00
<b>18</b>	<b>Gestão Ambiental</b>	<b>40.000,00</b>			<b>40.000,00</b>
18 542	Controle Ambiental	40.000,00			40.000,00
18 542 0002	IMPLEMENTAÇÃO E APOIO Á MANUTENÇÃO DA GESTÃO PÚBLICA	40.000,00			40.000,00
<b>20</b>	<b>Agricultura</b>	<b>540.000,00</b>			<b>540.000,00</b>
20 605	Abastecimento	10.000,00			10.000,00
20 605 0002	IMPLEMENTAÇÃO E APOIO Á MANUTENÇÃO DA GESTÃO PÚBLICA	10.000,00			10.000,00
20 606	Extensão Rural	530.000,00			530.000,00
20 606 0002	IMPLEMENTAÇÃO E APOIO Á MANUTENÇÃO DA GESTÃO PÚBLICA	530.000,00			530.000,00



**PREFEITURA MUNICIPAL DE DOIS IRMÃOS DO BURITI**

Orçamento Programa - Exercício de 2022  
Anexo 08  
Página 3

**DESPESA POR FUNÇÃO, SUBFUNÇÃO E PROGRAMAS  
CONFORME O VÍNCULO COM OS RECURSOS**

(Inc.II, § 2º, Art.2º)

Código	Especificação	Ordinário	Vinculado	Adm. Indireta	Total
23	Comércio e Serviços	10.000,00			10.000,00
23 695	Turismo	10.000,00			10.000,00
23 695 0002	IMPLEMENTAÇÃO E APOIO Á MANUTENÇÃO DA GESTÃO PÚBLICA	10.000,00			10.000,00
25	Energia	869.000,00			869.000,00
25 752	Energia Elétrica	869.000,00			869.000,00
25 752 0002	IMPLEMENTAÇÃO E APOIO Á MANUTENÇÃO DA GESTÃO PÚBLICA	869.000,00			869.000,00
26	Transporte	120.000,00			120.000,00
26 782	Transporte Rodoviário	120.000,00			120.000,00
26 782 0002	IMPLEMENTAÇÃO E APOIO Á MANUTENÇÃO DA GESTÃO PÚBLICA	120.000,00			120.000,00
28	Encargos Especiais	2.000.000,00			2.000.000,00
28 846	Outros Encargos Especiais	2.000.000,00			2.000.000,00
28 846 0000	GESTÃO DOS ENCARGOS ESPECIAIS DO MUNICIPIO	2.000.000,00			2.000.000,00
99	Reserva de Contingência	5.198.000,00			5.198.000,00
99 997	Reserva do RPPS	4.698.000,00			4.698.000,00
99 997 0006	IMPLEMENTAÇÃO E APOIO A MANUTENÇÃO DA PREVIDÊNCIA MUNICIPAL	4.698.000,00			4.698.000,00
99 999	Reserva de Contingência	500.000,00			500.000,00
99 999 9999	RESERVA DE CONTINGÊNCIA	500.000,00			500.000,00
<b>TOTAL</b>		<b>64.500.000,00</b>		<b>0,00</b>	<b>64.500.000,00</b>

WLADEMIR DE SOUZA VOLK  
PREFEITO MUNICIPAL  
836.177.101-82

SERGIO MARQUES DA SILVA  
CONTADOR  
CRC/MS 013383/O-0





## PREFEITURA DE DOIS IRMÃOS DO BURITI



ESTADO DE MATO GROSSO DO SUL

14. Anexo 9 – Demonstrativo das Despesas por órgão e funções (Lei nº 4.320/64, art. 2º, §2º, inc. II, Portaria SOF nº 8, de 04/02/1985 – Adendo VIII e alterações);



## PREFEITURA MUNICIPAL DE DOIS IRMÃOS DO BURITI

Orçamento Programa - Exercício de 2022  
Anexo 09  
Página 1

### DEMONSTRATIVO DAS DESPESAS POR ORGÃO E FUNÇÕES DE GOVERNO

(Inc.II, § 2º, Art.2º)

ORGÃO	01 01	CÂMARA MUNICIPAL DE DOIS IRMÃOS DO BURITI	Valor
Função	01	Legislativa	2.400.000,00
ORGÃO	02 02	GABINETE DO PREFEITO	Valor
Função	04	Administração	615.000,00
Função	05	Defesa Nacional	5.000,00
ORGÃO	02 03	SECRETARIA MUNICIPAL DE ADMINISTRAÇÃO	Valor
Função	04	Administração	7.450.000,00
Função	09	Previdência Social	1.802.000,00
Função	99	Reserva de Contingência	4.698.000,00
ORGÃO	02 04	SECRETARIA MUNICIPAL DE PLANEJAMENTO E FINANÇAS	Valor
Função	04	Administração	776.000,00
Função	28	Encargos Especiais	2.000.000,00
Função	99	Reserva de Contingência	500.000,00
ORGÃO	02 05	SECRETARIA MUNICIPAL DE SAÚDE	Valor
Função	04	Administração	7.000,00
Função	10	Saúde	15.206.000,00
ORGÃO	02 06	SECRETARIA MUNICIPAL DE EDUCAÇÃO	Valor
Função	12	Educação	18.042.000,00
ORGÃO	02 07	SECRETARIA MUNICIPAL DE DESENVOLVIMENTO ECONOMICO E SOCIAL	Valor
Função	04	Administração	147.000,00
Função	17	Saneamento	95.000,00
Função	18	Gestão Ambiental	40.000,00
ORGÃO	02 08	SECRETARIA MUNICIPAL DE ASSISTÊNCIA SOCIAL	Valor
Função	08	Assistência Social	2.267.000,00
ORGÃO	02 09	SECRETARIA MUNICIPAL DE OBRAS E SERVIÇOS URBANOS	Valor
Função	04	Administração	1.266.000,00
Função	06	Segurança Pública	3.000,00
Função	15	Urbanismo	3.965.000,00
Função	25	Energia	869.000,00
Função	26	Transporte	120.000,00
ORGÃO	02 10	SECRETARIA MUNICIPAL DE DESENVOLVIMENTO RURAL	Valor
Função	04	Administração	893.000,00





**PREFEITURA MUNICIPAL DE DOIS IRMÃOS DO BURITI**

Orçamento Programa - Exercício de 2022  
Anexo 09  
Página 2

**DEMONSTRATIVO DAS DESPESAS POR ORGÃO E FUNÇÕES DE GOVERNO**

(Inc.II, § 2º, Art.2º)

ORGÃO			Valor
02 10	SECRETARIA MUNICIPAL DE DESENVOLVIMENTO RURAL		
Função	20	Agricultura	540.000,00
02 11	SECRETARIA MUNICIPAL DE TURISMO		
Função	04	Administração	95.000,00
Função	13	Cultura	15.000,00
Função	23	Comércio e Serviços	10.000,00
02 12	SECRETARIA MUNICIPAL DE ASSUNTOS INDÍGENAS		
Função	04	Administração	7.000,00
Função	14	Direitos da Cidadania	667.000,00
<b>TOTAL GERAL</b>			<b>64.500.000,00</b>

**RESUMO DO TOTAL ORÇADO POR ORGÃO**

01 01	CÂMARA MUNICIPAL DE DOIS IRMÃOS DO BURITI	2.400.000,00
02 02	GABINETE DO PREFEITO	620.000,00
02 03	SECRETARIA MUNICIPAL DE ADMINISTRAÇÃO	13.950.000,00
02 04	SECRETARIA MUNICIPAL DE PLANEJAMENTO E FINANÇAS	3.276.000,00
02 05	SECRETARIA MUNICIPAL DE SAÚDE	15.213.000,00
02 06	SECRETARIA MUNICIPAL DE EDUCAÇÃO	18.042.000,00
02 07	SECRETARIA MUNICIPAL DE DESENVOLVIMENTO ECONOMICO	282.500,00
02 08	SECRETARIA MUNICIPAL DE ASSISTÊNCIA SOCIAL	2.267.000,00
02 09	SECRETARIA MUNICIPAL DE OBRAS E SERVIÇOS URBANOS	6.223.000,00
02 10	SECRETARIA MUNICIPAL DE DESENVOLVIMENTO RURAL	1.433.000,00
02 11	SECRETARIA MUNICIPAL DE TURISMO	120.000,00
02 12	SECRETARIA MUNICIPAL DE ASSUNTOS INDÍGENAS	674.000,00
<b>TOTAL</b>		<b>64.500.000,00</b>

**RESUMO DO TOTAL ORÇADO POR FUNÇÃO**

01	Legislativa	2.400.000,00
04	Administração	11.256.000,00
05	Defesa Nacional	5.000,00
06	Segurança Pública	3.000,00
08	Assistência Social	2.267.000,00
09	Previdência Social	1.802.000,00
10	Saúde	15.206.000,00
12	Educação	18.042.000,00
13	Cultura	15.000,00
14	Direitos da Cidadania	667.000,00

**PREFEITURA MUNICIPAL DE DOIS IRMÃOS DO BURITI**Orçamento Programa - Exercício de 2022  
Anexo 09  
Página 3**DEMONSTRATIVO DAS DESPESAS POR ORGÃO E FUNÇÕES DE GOVERNO**

(Inc.II, § 2º, Art.2º)

15	Urbanismo	3.965.000,00
17	Saneamento	95.000,00
18	Gestão Ambiental	40.000,00
20	Agricultura	540.000,00
23	Comércio e Serviços	10.000,00
25	Energia	869.000,00
26	Transporte	120.000,00
28	Encargos Especiais	2.000.000,00
99	Reserva de Contingência	5.198.000,00
TOTAL		64.500.000,00

---

WLADEMIR DE SOUZA VOLK  
PREFEITO MUNICIPAL  
836.177.101-82

---

SERGIO MARQUES DA SILVA  
CONTADOR  
CRC/MS 013383/O-0





## PREFEITURA DE DOIS IRMÃOS DO BURITI



ESTADO DE MATO GROSSO DO SUL

15. Quadro demonstrativo do programa anual de trabalho do governo em termos de realização de obras e de prestação de serviços (Lei nº 4.320/64, art. 2º, § 2º, inc. III);



**PREFEITURA MUNICIPAL DE DOIS IRMÃOS DO BURITI**

Orçamento Programa - Exercício de 2022  
Página 1

**DEMONSTRATIVO DO PROGRAMA ANUAL DE TRABALHO DO GOVERNO,  
EM TERMOS DE OBRAS E PRESTAÇÃO DE SERVIÇOS.**

(Inc.III, § 2º, Art.2º)

Programana	Obras	Outros Investimentos	Outras Despesas de Capital	Despesas Correntes	Reserva de Contingência	T o t a l
0000 GESTÃO DOS ENCARGOS ESPECIAIS DO MU	0,00	0,00	2.000.000,00	0,00	0,00	2.000.000,00
0001 AÇÃO LEGISLATIVA	10.000,00	100.000,00	0,00	2.290.000,00	0,00	2.400.000,00
0002 IMPLEMENTAÇÃO E APOIO Á MANUTENÇÃO	815.000,00	1.797.000,00	0,00	14.981.000,00	0,00	17.593.000,00
0003 IMPLEMENTAÇÃO SAÚDE DE QUALIDADE	792.000,00	1.231.000,00	0,00	13.183.000,00	0,00	15.206.000,00
0004 IMPLEMENTAÇÃO EDUCAÇÃO DE QUALIDAD	437.000,00	109.000,00	0,00	17.496.000,00	0,00	18.042.000,00
0005 IMPLEMENTAÇÃO FORTALECIMENTO DAS P	226.000,00	58.500,00	0,00	1.967.500,00	0,00	2.252.000,00
0006 IMPLEMENTAÇÃO E APOIO A MANUTENÇÃO	0,00	9.000,00	0,00	1.793.000,00	4.698.000,00	6.500.000,00
0007 ENFRENTAMENTO DA EMERGÊNCIA COVID-	1.000,00	1.000,00	0,00	5.000,00	0,00	7.000,00
9999 RESERVA DE CONTINGÊNCIA	0,00	0,00	0,00	0,00	500.000,00	500.000,00
<b>TOTAL</b>	<b>2.281.000,00</b>	<b>3.305.500,00</b>	<b>2.000.000,00</b>	<b>51.715.500,00</b>	<b>5.198.000,00</b>	<b>64.500.000,00</b>

WLADEMIR DE SOUZA VOLK  
PREFEITO MUNICIPAL  
836.177.101-82

SERGIO MARQUES DA SILVA  
CONTADOR  
CRC/MS 013383/O-0





**PREFEITURA DE DOIS IRMÃOS DO BURITI**



**ESTADO DE MATO GROSSO DO SUL**

**16. Tabelas explicativas de Evolução da Receita e da Despesa evidenciada em Notas Explicativas (Lei nº 4.320/64, art. 22, inc. III);**

Av. Reginaldo Lemes da Silva, 01 - Centro - CEP. 79.215-000 - Dois Irmãos do Buriti/MS - Fone: (67) 3243-1117



**PREFEITURA MUNICIPAL DE DOIS IRMÃOS DO BURITI**

Orçamento Programa - Exercício de 2022

**EVOLUÇÃO DA RECEITA**

(Inc.III, Art.22º)

Página 1

Codigo	Discriminação	Receita Arrecadada			Receita Prevista	
		2018	2019	2020	2021	2022
1000.00.0.0	RECEITAS CORRENTES					
1100.00.0.0	IMPOSTOS, TAXAS E CONTRIBUIÇÕES DE MEI	1.665.518,75	2.834.338,23	4.576.873,87	5.024.000,00	4.870.000,00
1200.00.0.0	CONTRIBUIÇÕES	1.643.759,40	1.501.993,85	2.384.768,97	1.780.000,00	2.384.000,00
1300.00.0.0	RECEITA PATRIMONIAL	2.828.929,55	2.195.203,04	1.235.047,66	2.420.400,00	1.633.000,00
1700.00.0.0	TRANSFERÊNCIAS CORRENTES	38.867.472,85	42.578.766,71	51.326.737,60	52.221.000,00	53.879.500,00
1900.00.0.0	OUTRAS RECEITAS CORRENTES	954.878,04	908.360,28	556.622,94	497.000,00	120.000,00
	Sub Total	45.960.558,59	50.018.662,11	60.080.051,04	61.942.400,00	62.886.500,00
2000.00.0.0	RECEITAS DE CAPITAL					
2400.00.0.0	TRANSFERÊNCIAS DE CAPITAL	312.346,73	748.133,15	1.146.925,67	1.300.000,00	4.538.000,00
	Sub Total	312.346,73	748.133,15	1.146.925,67	1.300.000,00	4.538.000,00
7000.00.0.0	RECEITAS CORRENTES - INTRA OFSS					
7200.00.0.0	CONTRIBUIÇÕES - INTRA OFSS	1.248.868,94	1.535.626,83	2.123.809,42	1.650.000,00	3.450.000,00
	Sub Total	1.248.868,94	1.535.626,83	2.123.809,42	1.650.000,00	3.450.000,00
8000.00.0.0	RECEITAS DE CAPITAL - INTRA OFSS					
	Sub Total	0,00	0,00	0,00	0,00	0,00
9000.00.0.0	(R) DEDUÇÕES DA RECEITA					
9100.00.0.0	(R) RENUNCIA				-982.400,00	-88.500,00
9500.00.0.0	(R) DEDUÇÕES DO FUNDEB	-3.932.678,29	-4.787.336,28	-5.195.371,48	-6.320.000,00	-6.286.000,00
	Sub Total	-3.932.678,29	-4.787.336,28	-5.195.371,48	-7.302.400,00	-6.374.500,00





**PREFEITURA MUNICIPAL DE DOIS IRMÃOS DO BURITI**

Orçamento Programa - Exercício de 2022

**EVOLUÇÃO DA RECEITA**

(Inc.III, Art.22º)

Página 2

Codigo	Discriminação	Receita Arrecadada			Receita Prevista	
		2018	2019	2020	2021	2022
9990.00.0.0	RECURSOS ARRECADADOS EM EXERCÍCIOS					
	Sub Total	0,00	0,00	0,00	0,00	0,00
<b>TOTAL</b>		<b>43.589.095,97</b>	<b>47.515.085,81</b>	<b>58.155.414,65</b>	<b>57.590.000,00</b>	<b>64.500.000,00</b>

WLADEMIR DE SOUZA VOLK  
PREFEITO MUNICIPAL  
836.177.101-82

SERGIO MARQUES DA SILVA  
CONTADOR  
CRC/MS 013383/O-0

**PREFEITURA MUNICIPAL DE DOIS IRMÃOS DO BURITI**

Orçamento Programa - Exercício de 2022

Quadro 10

Página 1

**EVOLUÇÃO DA DESPESA**

Codigo	(Inc. III, Art. 22) Discriminação	DESPESA		
		Realizada 2020	Fixada 2021	Prevista 2022
<b>DESPESAS CORRENTES</b>				
3 1	PESSOAL E ENCARGOS SOCIAIS	25.591.910,39	23.828.300,00	29.423.000,00
3 3	OUTRAS DESPESAS CORRENTES	25.015.633,06	25.306.700,00	22.292.500,00
	Sub Total	50.607.543,45	49.135.000,00	51.715.500,00
<b>DESPESAS DE CAPITAL</b>				
4 4	INVESTIMENTOS	1.773.943,78	3.625.000,00	5.586.500,00
4 6	AMORTIZAÇÃO DA DÍVIDA	1.888.985,58	1.000.000,00	2.000.000,00
	Sub Total	3.662.929,36	4.625.000,00	7.586.500,00
<b>RESERVA DE CONTINGÊNCIA</b>				
9 9	RESERVA DE CONTINGÊNCIA		3.830.000,00	5.198.000,00
	Sub Total	0,00	3.830.000,00	5.198.000,00
	<b>TOTAL</b>	<b>54.270.472,81</b>	<b>57.590.000,00</b>	<b>64.500.000,00</b>

WLADEMIR DE SOUZA VOLK  
PREFEITO MUNICIPAL  
836.177.101-82

SERGIO MARQUES DA SILVA  
CONTADOR  
CRC/MS 013383/O-0





## PREFEITURA DE DOIS IRMÃOS DO BURITI



ESTADO DE MATO GROSSO DO SUL

17. Descrição sucinta de cada unidade administrativa, suas principais finalidades e respectiva legislação (Lei nº 4.320/64, art. 22 parágrafo único);

Av. Reginaldo Lemes da Silva, 01 - Centro - CEP. 79.215-000 - Dois Irmãos do Buriti/MS - Fone: (67) 3243-1117



# PREFEITURA DE DOIS IRMÃOS DO BURITI



ESTADO DE MATO GROSSO DO SUL

## 18. Demais Documentos.

Av. Reginaldo Lemes da Silva, 01 - Centro - CEP. 79.215-000 - Dois Irmãos do Buriti/MS - Fone: (67) 3243-1117





# PREFEITURA DE DOIS IRMÃOS DO BURITI



ESTADO DE MATO GROSSO DO SUL

a) **Quadro de Detalhamento da Despesa:**

Av. Reginaldo Lemes da Silva, 01 - Centro - CEP. 79.215-000 - Dois Irmãos do Buriti/MS - Fone: (67) 3243-1117



# PREFEITURA DE DOIS IRMÃOS DO BURITI



ESTADO DE MATO GROSSO DO SUL

## 1. Poder Legislativo;

Av. Reginaldo Lemes da Silva, 01 - Centro - CEP. 79.215-000 - Dois Irmãos do Buriti/MS - Fone: (67) 3243-1117





# PREFEITURA DE DOIS IRMÃOS DO BURITI



ESTADO DE MATO GROSSO DO SUL

## 1.1. Câmara Municipal.

Av. Reginaldo Lemes da Silva, 01 - Centro - CEP. 79.215-000 - Dois Irmãos do Buriti/MS - Fone: (67) 3243-1117



## PREFEITURA MUNICIPAL DE DOIS IRMÃOS DO BURITI

Orçamento Programa - Exercício de 2022

Página 1

## FICHAS DA DESPESA

Entidade	Discriminação da Entidade			Vinc	Fte Recurso	Total Orcado
Ficha CLoc	Func/Prog	Catgo	Discriminação			
12	<b>CÂMARA MUNICIPAL DE DOIS IRMÃOS DO BURITI</b>					
01	PODER LEGISLATIVO					
01 01	CÂMARA MUNICIPAL DE DOIS IRMÃOS DO BURITI					
01 01 01	CÂMARA MUNICIPAL DE DOIS IRMÃOS DO BURITI					
01	Legislativa					
01 031	Ação Legislativa					
01 031 0001	AÇÃO LEGISLATIVA					
01 031 0001 2020 0000	MANUTENÇÃO DA AÇÃO LEGISLATIVA					
001	3.1.90.11.00	Vencimentos e Vantagens Fixas – Pessoal Civil			0.1.00-000 000	1.100.000,00
002	3.1.90.13.02	Contribuição Patronal para o INSS			0.1.00-000 000	250.000,00
003	3.1.91.13.04	Contribuição Patronal para o RPPS			0.1.00-000 000	10.000,00
004	3.3.90.08.00	Outros Benefícios Assistenciais do Servidor ou do Militar			0.1.00-000 000	5.000,00
005	3.3.90.14.00	Diárias – Civil			0.1.00-000 000	185.000,00
006	3.3.90.30.00	Material de Consumo			0.1.00-000 000	180.000,00
007	3.3.90.35.00	Serviços de Consultoria			0.1.00-000 000	60.000,00
008	3.3.90.36.00	Outros Serviços de Terceiros – Pessoa Física			0.1.00-000 000	60.000,00
009	3.3.90.39.00	Outros Serviços de Terceiros – Pessoa Jurídica			0.1.00-000 000	340.000,00
010	3.3.90.40.00	Serviços de Tecnologia da Informação e Comunicação - Pesso			0.1.00-000 000	100.000,00
011	4.4.90.51.00	Obras e Instalações			0.1.00-000 000	10.000,00
012	4.4.90.52.00	Equipamentos e Material Permanente			0.1.00-000 000	100.000,00
Total						2.400.000,00
<b>Código de Aplicação</b>						
000	Recursos que não se enquadram nos Detalh					2.400.000,00
000	Recursos que não se enquadram nos Detalh					2.400.000,00
TOTAL						2.400.000,00

WLADEMIR DE SOUZA VOLK  
PREFEITO MUNICIPAL  
836.177.101-82

SERGIO MARQUES DA SILVA  
CONTADOR  
CRC/MS 013383/O-0





# PREFEITURA DE DOIS IRMÃOS DO BURITI



ESTADO DE MATO GROSSO DO SUL

## 2. Poder Executivo;

Av. Reginaldo Lemes da Silva, 01 - Centro - CEP. 79.215-000 - Dois Irmãos do Buriti/MS - Fone: (67) 3243-1117



# PREFEITURA DE DOIS IRMÃOS DO BURITI



ESTADO DE MATO GROSSO DO SUL

## 2.1. Prefeitura Municipal de Dois Irmão do Buriti;

Av. Reginaldo Lemes da Silva, 01 - Centro - CEP. 79.215-000 - Dois Irmãos do Buriti/MS - Fone: (67) 3243-1117





## PREFEITURA MUNICIPAL DE DOIS IRMÃOS DO BURITI

Entidade: 1 - PREFEITURA MUNICIPAL DE DOIS IRMÃOS DO BURITI

Orçamento Programa - Exercício de 2022

## RECEITAS SEGUNDO AS CATEGORIAS ECONOMICAS

Anexo 02

Página 1

Código	Especificação	F.R.-C.A.	Desdobramento	SubCategoria Fonte	Categoria Econômica
1000.00.0.0.00.00.00	RECEITAS CORRENTES				43.834.500,00
1100.00.0.0.00.00.00	IMPOSTOS, TAXAS E CONTRIBUIÇÕES DE MELHORIA			4.870.000,00	
1110.00.0.0.00.00.00	IMPOSTOS			4.773.000,00	
1112.00.0.0.00.00.00	IMPOSTOS SOBRE O PATRIMÔNIO		3.193.000,00		
1112.50.0.0.00.00.00	IMPOSTO SOBRE A PROPRIEDADE PREDIAL E TERRITORIAL URBANA		790.000,00		
1112.50.0.1.00.00.00	IMPOSTO SOBRE A PROPRIEDADE PREDIAL E TERRITORIAL URBANA - P	0.1.00.000.000	240.000,00		
1112.50.0.1.00.00.00	IMPOSTO SOBRE A PROPRIEDADE PREDIAL E TERRITORIAL URBANA - P	0.1.01.000.000	100.000,00		
1112.50.0.1.00.00.00	IMPOSTO SOBRE A PROPRIEDADE PREDIAL E TERRITORIAL URBANA - P	0.1.02.000.000	60.000,00		
1112.50.0.2.00.00.00	IMPOSTO SOBRE A PROPRIEDADE PREDIAL E TERRITORIAL URBANA - M	0.1.00.000.000	6.000,00		
1112.50.0.2.00.00.00	IMPOSTO SOBRE A PROPRIEDADE PREDIAL E TERRITORIAL URBANA - M	0.1.01.000.000	2.500,00		
1112.50.0.2.00.00.00	IMPOSTO SOBRE A PROPRIEDADE PREDIAL E TERRITORIAL URBANA - M	0.1.02.000.000	1.500,00		
1112.50.0.3.00.00.00	IMPOSTO SOBRE A PROPRIEDADE PREDIAL E TERRITORIAL URBANA - D	0.1.00.000.000	180.000,00		
1112.50.0.3.00.00.00	IMPOSTO SOBRE A PROPRIEDADE PREDIAL E TERRITORIAL URBANA - D	0.1.01.000.000	75.000,00		
1112.50.0.3.00.00.00	IMPOSTO SOBRE A PROPRIEDADE PREDIAL E TERRITORIAL URBANA - D	0.1.02.000.000	45.000,00		
1112.50.0.4.00.00.00	IMPOSTO SOBRE A PROPRIEDADE PREDIAL E TERRITORIAL URBANA - D	0.1.00.000.000	48.000,00		
1112.50.0.4.00.00.00	IMPOSTO SOBRE A PROPRIEDADE PREDIAL E TERRITORIAL URBANA - D	0.1.01.000.000	20.000,00		
1112.50.0.4.00.00.00	IMPOSTO SOBRE A PROPRIEDADE PREDIAL E TERRITORIAL URBANA - D	0.1.02.000.000	12.000,00		
1112.53.0.0.00.00.00	IMPOSTOS SOBRE TRANSMISSÃO "INTER VIVOS" DE BENS IMÓVEIS E D		2.403.000,00		
1112.53.0.1.00.00.00	IMPOSTOS SOBRE TRANSMISSÃO "INTER VIVOS" DE BENS IMÓVEIS E D	0.1.00.000.000	1.440.000,00		
1112.53.0.1.00.00.00	IMPOSTOS SOBRE TRANSMISSÃO "INTER VIVOS" DE BENS IMÓVEIS E D	0.1.01.000.000	600.000,00		
1112.53.0.1.00.00.00	IMPOSTOS SOBRE TRANSMISSÃO "INTER VIVOS" DE BENS IMÓVEIS E D	0.1.02.000.000	360.000,00		
1112.53.0.2.00.00.00	IMPOSTOS SOBRE TRANSMISSÃO "INTER VIVOS" DE BENS IMÓVEIS E D	0.1.00.000.000	600,00		
1112.53.0.2.00.00.00	IMPOSTOS SOBRE TRANSMISSÃO "INTER VIVOS" DE BENS IMÓVEIS E D	0.1.01.000.000	250,00		
1112.53.0.2.00.00.00	IMPOSTOS SOBRE TRANSMISSÃO "INTER VIVOS" DE BENS IMÓVEIS E D	0.1.02.000.000	150,00		
1112.53.0.3.00.00.00	IMPOSTOS SOBRE TRANSMISSÃO "INTER VIVOS" DE BENS IMÓVEIS E D	0.1.00.000.000	600,00		
1112.53.0.3.00.00.00	IMPOSTOS SOBRE TRANSMISSÃO "INTER VIVOS" DE BENS IMÓVEIS E D	0.1.01.000.000	250,00		
1112.53.0.3.00.00.00	IMPOSTOS SOBRE TRANSMISSÃO "INTER VIVOS" DE BENS IMÓVEIS E D	0.1.02.000.000	150,00		
1112.53.0.4.00.00.00	IMPOSTOS SOBRE TRANSMISSÃO "INTER VIVOS" DE BENS IMÓVEIS E D	0.1.00.000.000	600,00		
1112.53.0.4.00.00.00	IMPOSTOS SOBRE TRANSMISSÃO "INTER VIVOS" DE BENS IMÓVEIS E D	0.1.01.000.000	250,00		
1112.53.0.4.00.00.00	IMPOSTOS SOBRE TRANSMISSÃO "INTER VIVOS" DE BENS IMÓVEIS E D	0.1.02.000.000	150,00		
1113.00.0.0.00.00.00	IMPOSTOS SOBRE A RENDA E PROVENTOS DE QUALQUER NATUREZA		570.000,00		
1113.03.0.0.00.00.00	IMPOSTO SOBRE A RENDA - RETIDO NA FONTE		570.000,00		
1113.03.1.0.00.00.00	IMPOSTO SOBRE A RENDA - RETIDO NA FONTE - TRABALHO		520.000,00		
1113.03.1.1.00.00.00	IMPOSTO SOBRE A RENDA - RETIDO NA FONTE - TRABALHO - PRINCIP	0.1.00.000.000	312.000,00		
1113.03.1.1.00.00.00	IMPOSTO SOBRE A RENDA - RETIDO NA FONTE - TRABALHO - PRINCIP	0.1.01.000.000	130.000,00		
1113.03.1.1.00.00.00	IMPOSTO SOBRE A RENDA - RETIDO NA FONTE - TRABALHO - PRINCIP	0.1.02.000.000	78.000,00		
1113.03.4.0.00.00.00	IMPOSTO SOBRE A RENDA - RETIDO NA FONTE - OUTROS RENDIMENTOS		50.000,00		
1113.03.4.1.00.00.00	IMPOSTO SOBRE A RENDA - RETIDO NA FONTE - OUTROS RENDIMENTOS	0.1.00.000.000	30.000,00		
1113.03.4.1.00.00.00	IMPOSTO SOBRE A RENDA - RETIDO NA FONTE - OUTROS RENDIMENTOS	0.1.01.000.000	12.500,00		
1113.03.4.1.00.00.00	IMPOSTO SOBRE A RENDA - RETIDO NA FONTE - OUTROS RENDIMENTOS	0.1.02.000.000	7.500,00		
1114.00.0.0.00.00.00	IMPOSTOS SOBRE A PRODUÇÃO E CIRCULAÇÃO DE MERCADORIAS E SERV		1.010.000,00		
1114.51.0.0.00.00.00	IMPOSTOS SOBRE SERVIÇOS		1.010.000,00		
1114.51.1.0.00.00.00	IMPOSTO SOBRE SERVIÇOS DE QUALQUER NATUREZA - ISSQN		1.010.000,00		
1114.51.1.1.00.00.00	IMPOSTO SOBRE SERVIÇOS DE QUALQUER NATUREZA - ISSQN - PRINCIP	0.1.00.000.000	540.000,00		
1114.51.1.1.00.00.00	IMPOSTO SOBRE SERVIÇOS DE QUALQUER NATUREZA - ISSQN - PRINCIP	0.1.01.000.000	225.000,00		





## PREFEITURA MUNICIPAL DE DOIS IRMÃOS DO BURITI

Entidade: 1 - PREFEITURA MUNICIPAL DE DOIS IRMÃOS DO BURITI

Orçamento Programa - Exercício de 2022

## RECEITAS SEGUNDO AS CATEGORIAS ECONOMICAS

Anexo 02

Página 2

Código	Especificação	F.R.-C.A.	Desdobramento	SubCategoria Fonte	Categoria Econômica
1114.51.1.1.00.00.00	IMPOSTO SOBRE SERVIÇOS DE QUALQUER NATUREZA - ISSQN - PRINCI	0.1.02.000.000	135.000,00		
1114.51.1.2.00.00.00	IMPOSTO SOBRE SERVIÇOS DE QUALQUER NATUREZA - ISSQN - MULTAS	0.1.00.000.000	3.000,00		
1114.51.1.2.00.00.00	IMPOSTO SOBRE SERVIÇOS DE QUALQUER NATUREZA - ISSQN - MULTAS	0.1.01.000.000	1.250,00		
1114.51.1.2.00.00.00	IMPOSTO SOBRE SERVIÇOS DE QUALQUER NATUREZA - ISSQN - MULTAS	0.1.02.000.000	750,00		
1114.51.1.3.00.00.00	IMPOSTO SOBRE SERVIÇOS DE QUALQUER NATUREZA - ISSQN - DÍVIDA	0.1.00.000.000	60.000,00		
1114.51.1.3.00.00.00	IMPOSTO SOBRE SERVIÇOS DE QUALQUER NATUREZA - ISSQN - DÍVIDA	0.1.01.000.000	25.000,00		
1114.51.1.3.00.00.00	IMPOSTO SOBRE SERVIÇOS DE QUALQUER NATUREZA - ISSQN - DÍVIDA	0.1.02.000.000	15.000,00		
1114.51.1.4.00.00.00	IMPOSTO SOBRE SERVIÇOS DE QUALQUER NATUREZA - ISSQN - DÍVIDA	0.1.00.000.000	3.000,00		
1114.51.1.4.00.00.00	IMPOSTO SOBRE SERVIÇOS DE QUALQUER NATUREZA - ISSQN - DÍVIDA	0.1.01.000.000	1.250,00		
1114.51.1.4.00.00.00	IMPOSTO SOBRE SERVIÇOS DE QUALQUER NATUREZA - ISSQN - DÍVIDA	0.1.02.000.000	750,00		
1120.00.0.0.00.00.00	TAXAS			97.000,00	
1121.00.0.0.00.00.00	TAXAS PELO EXERCÍCIO DO PODER DE POLÍCIA		75.000,00		
1121.01.0.0.00.00.00	TAXAS DE INSPEÇÃO, CONTROLE E FISCALIZAÇÃO		58.000,00		
1121.01.0.1.00.00.00	TAXAS DE INSPEÇÃO, CONTROLE E FISCALIZAÇÃO - PRINCIPAL	0.1.00.000.000	45.000,00		
1121.01.0.2.00.00.00	TAXAS DE INSPEÇÃO, CONTROLE E FISCALIZAÇÃO - MULTAS E JUROS	0.1.00.000.000	3.000,00		
1121.01.0.3.00.00.00	TAXAS DE INSPEÇÃO, CONTROLE E FISCALIZAÇÃO - DÍVIDA ATIVA	0.1.00.000.000	8.000,00		
1121.01.0.4.00.00.00	TAXAS DE INSPEÇÃO, CONTROLE E FISCALIZAÇÃO - DÍVIDA ATIVA -	0.1.00.000.000	2.000,00		
1121.04.0.0.00.00.00	TAXA DE CONTROLE E FISCALIZAÇÃO AMBIENTAL		17.000,00		
1121.04.0.1.00.00.00	TAXA DE CONTROLE E FISCALIZAÇÃO AMBIENTAL - PRINCIPAL	0.1.00.000.000	10.000,00		
1121.04.0.2.00.00.00	TAXA DE CONTROLE E FISCALIZAÇÃO AMBIENTAL - MULTAS E JUROS D	0.1.00.000.000	1.000,00		
1121.04.0.3.00.00.00	TAXA DE CONTROLE E FISCALIZAÇÃO AMBIENTAL - DÍVIDA ATIVA	0.1.00.000.000	5.000,00		
1121.04.0.4.00.00.00	TAXA DE CONTROLE E FISCALIZAÇÃO AMBIENTAL - DÍVIDA ATIVA - M	0.1.00.000.000	1.000,00		
1122.00.0.0.00.00.00	TAXAS PELA PRESTAÇÃO DE SERVIÇOS		22.000,00		
1122.01.0.0.00.00.00	TAXAS PELA PRESTAÇÃO DE SERVIÇOS EM GERAL		22.000,00		
1122.01.0.1.00.00.00	TAXAS PELA PRESTAÇÃO DE SERVIÇOS EM GERAL - PRINCIPAL	0.1.00.000.000	15.000,00		
1122.01.0.2.00.00.00	TAXAS PELA PRESTAÇÃO DE SERVIÇOS EM GERAL - MULTAS E JUROS D	0.1.00.000.000	1.000,00		
1122.01.0.3.00.00.00	TAXAS PELA PRESTAÇÃO DE SERVIÇOS EM GERAL - DÍVIDA ATIVA	0.1.00.000.000	5.000,00		
1122.01.0.4.00.00.00	TAXAS PELA PRESTAÇÃO DE SERVIÇOS EM GERAL - DÍVIDA ATIVA - M	0.1.00.000.000	1.000,00		
1200.00.0.0.00.00.00	CONTRIBUIÇÕES			864.000,00	
1240.00.0.0.00.00.00	CONTRIBUIÇÃO PARA O CUSTEIO DO SERVIÇO DE ILUMINAÇÃO PÚBLICA			864.000,00	
1241.00.0.0.00.00.00	CONTRIBUIÇÃO PARA O CUSTEIO DO SERVIÇO DE ILUMINAÇÃO PÚBLICA		864.000,00		
1241.50.0.0.00.00.00	CONTRIBUIÇÃO PARA O CUSTEIO DO SERVIÇO DE ILUMINAÇÃO PÚBLICA		864.000,00		
1241.50.0.1.00.00.00	CONTRIBUIÇÃO PARA O CUSTEIO DO SERVIÇO DE ILUMINAÇÃO PÚBLICA	0.1.17.000.000	864.000,00		
1300.00.0.0.00.00.00	RECEITA PATRIMONIAL			63.500,00	
1310.00.0.0.00.00.00	EXPLORAÇÃO DO PATRIMÔNIO IMOBILIÁRIO DO ESTADO			20.000,00	
1311.00.0.0.00.00.00	EXPLORAÇÃO DO PATRIMÔNIO IMOBILIÁRIO DO ESTADO		20.000,00		
1311.01.0.0.00.00.00	ALUGUÉIS, ARRENDAMENTOS, FOROS, LAUDÊMIOS, TARIFAS DE OCUPAÇ		20.000,00		
1311.01.1.0.00.00.00	ALUGUÉIS E ARRENDAMENTOS		20.000,00		
1311.01.1.1.00.00.00	ALUGUÉIS E ARRENDAMENTOS - PRINCIPAL	0.1.00.000.000	20.000,00		
1320.00.0.0.00.00.00	VALORES MOBILIÁRIOS			43.500,00	
1321.00.0.0.00.00.00	JUROS E CORREÇÕES MONETÁRIAS		43.500,00		
1321.01.0.0.00.00.00	REMUNERAÇÃO DE DEPÓSITOS BANCÁRIOS		43.500,00		
1321.01.0.1.00.00.00	REMUNERAÇÃO DE DEPÓSITOS BANCÁRIOS - PRINCIPAL	0.1.00.000.000	20.000,00		
1321.01.0.1.00.00.00	REMUNERAÇÃO DE DEPÓSITOS BANCÁRIOS - PRINCIPAL	0.1.00.310.000	500,00		
1321.01.0.1.00.00.00	REMUNERAÇÃO DE DEPÓSITOS BANCÁRIOS - PRINCIPAL	0.1.01.000.000	1.000,00		
1321.01.0.1.00.00.00	REMUNERAÇÃO DE DEPÓSITOS BANCÁRIOS - PRINCIPAL	0.1.15.049.000	1.000,00		
1321.01.0.1.00.00.00	REMUNERAÇÃO DE DEPÓSITOS BANCÁRIOS - PRINCIPAL	0.1.15.051.000	1.000,00		
1321.01.0.1.00.00.00	REMUNERAÇÃO DE DEPÓSITOS BANCÁRIOS - PRINCIPAL	0.1.15.052.000	2.000,00		
1321.01.0.1.00.00.00	REMUNERAÇÃO DE DEPÓSITOS BANCÁRIOS - PRINCIPAL	0.1.15.053.000	1.000,00		
1321.01.0.1.00.00.00	REMUNERAÇÃO DE DEPÓSITOS BANCÁRIOS - PRINCIPAL	0.1.16.000.000	1.000,00		





## PREFEITURA MUNICIPAL DE DOIS IRMÃOS DO BURITI

Entidade: 1 - PREFEITURA MUNICIPAL DE DOIS IRMÃOS DO BURITI

Orçamento Programa - Exercício de 2022

## RECEITAS SEGUNDO AS CATEGORIAS ECONOMICAS

Anexo 02

Página 3

Código	Especificação	F.R.-C.A.	Desdobramento	SubCategoria Fonte	Categoria Econômica
		0.1.17.000.000	5.000,00		
1321.01.0.1.00.00.00	REMUNERAÇÃO DE DEPÓSITOS BANCÁRIOS - PRINCIPAL	0.1.20.000.000	1.000,00		
1321.01.0.1.00.00.00	REMUNERAÇÃO DE DEPÓSITOS BANCÁRIOS - PRINCIPAL	0.1.23.000.000	1.000,00		
1321.01.0.1.00.00.00	REMUNERAÇÃO DE DEPÓSITOS BANCÁRIOS - PRINCIPAL	0.1.24.000.000	1.000,00		
1321.01.0.1.00.00.00	REMUNERAÇÃO DE DEPÓSITOS BANCÁRIOS - PRINCIPAL	0.1.27.000.000	1.000,00		
1321.01.0.1.00.00.00	REMUNERAÇÃO DE DEPÓSITOS BANCÁRIOS - PRINCIPAL	0.1.70.072.000	1.000,00		
1321.01.0.1.00.00.00	REMUNERAÇÃO DE DEPÓSITOS BANCÁRIOS - PRINCIPAL	0.1.70.074.000	1.000,00		
1321.01.0.1.00.00.00	REMUNERAÇÃO DE DEPÓSITOS BANCÁRIOS - PRINCIPAL	0.1.80.501.000	5.000,00		
1700.00.0.0.00.00.00	TRANSFERÊNCIAS CORRENTES			37.917.000,00	
1710.00.0.0.00.00.00	TRANSFERÊNCIAS DA UNIÃO E DE SUAS ENTIDADES			19.501.000,00	
1711.00.0.0.00.00.00	TRANSFERÊNCIAS DECORRENTES DE PARTICIPAÇÃO NA RECEITA DA UNI		17.810.000,00		
1711.51.0.0.00.00.00	COTA-PARTE DO FUNDO DE PARTICIPAÇÃO DOS MUNICÍPIOS - FPM		15.660.000,00		
1711.51.1.0.00.00.00	COTA-PARTE DO FUNDO DE PARTICIPAÇÃO DOS MUNICÍPIOS - COTA ME		14.500.000,00		
1711.51.1.1.00.00.00	COTA-PARTE DO FUNDO DE PARTICIPAÇÃO DOS MUNICÍPIOS - COTA ME	0.1.00.000.000	3.559.200,00		
1711.51.1.1.00.00.00	COTA-PARTE DO FUNDO DE PARTICIPAÇÃO DOS MUNICÍPIOS - COTA ME	0.1.01.000.000	5.197.250,00		
1711.51.1.1.00.00.00	COTA-PARTE DO FUNDO DE PARTICIPAÇÃO DOS MUNICÍPIOS - COTA ME	0.1.02.000.000	5.743.550,00		
1711.51.2.0.00.00.00	COTA-PARTE DO FUNDO DE PARTICIPAÇÃO DO MUNICÍPIOS - 1% COTA		580.000,00		
1711.51.2.1.00.00.00	COTA-PARTE DO FUNDO DE PARTICIPAÇÃO DO MUNICÍPIOS - 1% COTA	0.1.00.000.000	435.000,00		
1711.51.2.1.00.00.00	COTA-PARTE DO FUNDO DE PARTICIPAÇÃO DO MUNICÍPIOS - 1% COTA	0.1.01.000.000	145.000,00		
1711.51.3.0.00.00.00	COTA-PARTE DO FUNDO DE PARTICIPAÇÃO DOS MUNICÍPIOS - 1% COTA		580.000,00		
1711.51.3.1.00.00.00	COTA-PARTE DO FUNDO DE PARTICIPAÇÃO DOS MUNICÍPIOS - 1% COTA	0.1.00.000.000	435.000,00		
1711.51.3.1.00.00.00	COTA-PARTE DO FUNDO DE PARTICIPAÇÃO DOS MUNICÍPIOS - 1% COTA	0.1.01.000.000	145.000,00		
1711.52.0.0.00.00.00	COTA-PARTE DO IMPOSTO SOBRE A PROPRIEDADE TERRITORIAL RURAL		2.150.000,00		
1711.52.0.1.00.00.00	COTA-PARTE DO IMPOSTO SOBRE A PROPRIEDADE TERRITORIAL RURAL	0.1.00.000.000	1.290.000,00		
1711.52.0.1.00.00.00	COTA-PARTE DO IMPOSTO SOBRE A PROPRIEDADE TERRITORIAL RURAL	0.1.01.000.000	537.500,00		
1711.52.0.1.00.00.00	COTA-PARTE DO IMPOSTO SOBRE A PROPRIEDADE TERRITORIAL RURAL	0.1.02.000.000	322.500,00		
1712.00.0.0.00.00.00	TRANSFERÊNCIAS DAS COMPENSAÇÕES FINANCEIRAS PELA EXPLORAÇÃO		235.000,00		
1712.52.0.0.00.00.00	COTA-PARTE DA COMPENSAÇÃO FINANCEIRA PELA PRODUÇÃO DE PETRÓL		235.000,00		
1712.52.4.0.00.00.00	COTA-PARTE DO FUNDO ESPECIAL DO PETRÓLEO - FEP		235.000,00		
1712.52.4.1.00.00.00	COTA-PARTE DO FUNDO ESPECIAL DO PETRÓLEO - FEP - PRINCIPAL	0.1.70.074.000	235.000,00		
1714.00.0.0.00.00.00	TRANSFERÊNCIAS DE RECURSOS DO FUNDO NACIONAL DO DESENVOLVIME		898.000,00		
1714.50.0.0.00.00.00	TRANSFERÊNCIAS DO SALÁRIO-EDUCAÇÃO		400.000,00		
1714.50.0.1.00.00.00	TRANSFERÊNCIAS DO SALÁRIO-EDUCAÇÃO - PRINCIPAL	0.1.15.049.000	400.000,00		
1714.52.0.0.00.00.00	TRANSFERÊNCIAS REFERENTES AO PROGRAMA NACIONAL DE ALIMENTAÇÃO		240.000,00		
1714.52.0.1.00.00.00	TRANSFERÊNCIAS REFERENTES AO PROGRAMA NACIONAL DE ALIMENTAÇÃO	0.1.15.051.000	240.000,00		
1714.53.0.0.00.00.00	TRANSFERÊNCIAS REFERENTES AO PROGRAMA NACIONAL DE APOIO AO T		208.000,00		
1714.53.0.1.00.00.00	TRANSFERÊNCIAS REFERENTES AO PROGRAMA NACIONAL DE APOIO AO T	0.1.15.052.000	208.000,00		
1714.99.0.0.00.00.00	OUTRAS TRANSFERÊNCIAS DIRETAS DO FUNDO NACIONAL DO DESENVOLV		50.000,00		
1714.99.0.1.00.00.00	OUTRAS TRANSFERÊNCIAS DIRETAS DO FUNDO NACIONAL DO DESENVOLV	0.1.15.053.000	50.000,00		
1717.00.0.0.00.00.00	TRANSFERÊNCIAS DE CONVÊNIO DA UNIÃO E DE SUAS ENTIDADES		400.000,00		
1717.99.0.0.00.00.00	OUTRAS TRANSFERÊNCIAS DE CONVÊNIO DA UNIÃO E DE SUAS ENTIDA		400.000,00		
1717.99.0.1.00.00.00	OUTRAS TRANSFERÊNCIAS DE CONVÊNIO DA UNIÃO E DE SUAS ENTIDA		400.000,00		
1717.99.0.1.01.00.00	OUTRAS TRANSFERÊNCIAS DE CONVÊNIO DA UNIÃO E DE SUAS ENTIDA	0.1.23.000.000	400.000,00		
1719.00.0.0.00.00.00	OUTRAS TRANSFERÊNCIAS DE RECURSOS DA UNIÃO E DE SUAS ENTIDAD		158.000,00		
1719.58.0.0.00.00.00	TRANSFERÊNCIA OBRIGATORIA DECORRENTE DA LEI COMPLEMENTAR Nº		158.000,00		
1719.58.0.1.00.00.00	TRANSFERÊNCIA OBRIGATORIA DECORRENTE DA LEI COMPLEMENTAR Nº	0.1.00.310.000	158.000,00		
1720.00.0.0.00.00.00	TRANSFERÊNCIAS DOS ESTADOS E DO DISTRITO FEDERAL E DE SUAS E			18.416.000,00	





## PREFEITURA MUNICIPAL DE DOIS IRMÃOS DO BURITI

Entidade: 1 - PREFEITURA MUNICIPAL DE DOIS IRMÃOS DO BURITI

Orçamento Programa - Exercício de 2022

## RECEITAS SEGUNDO AS CATEGORIAS ECONOMICAS

Anexo 02

Página 4

Código	Especificação	F.R.-C.A.	Desdobramento	SubCategoria Fonte	Categoria Econômica
1721.00.0.0.00.00.00	PARTICIPAÇÃO NA RECEITA DOS ESTADOS E DISTRITO FEDERAL		14.807.000,00		
1721.50.0.0.00.00.00	COTA-PARTE DO ICMS		14.000.000,00		
1721.50.0.1.00.00.00	COTA-PARTE DO ICMS - PRINCIPAL	0.1.00.000.000	8.400.000,00		
1721.50.0.1.00.00.00	COTA-PARTE DO ICMS - PRINCIPAL	0.1.01.000.000	3.500.000,00		
1721.50.0.1.00.00.00	COTA-PARTE DO ICMS - PRINCIPAL	0.1.02.000.000	2.100.000,00		
1721.51.0.0.00.00.00	COTA-PARTE DO IPVA		630.000,00		
1721.51.0.1.00.00.00	COTA-PARTE DO IPVA - PRINCIPAL	0.1.00.000.000	378.000,00		
1721.51.0.1.00.00.00	COTA-PARTE DO IPVA - PRINCIPAL	0.1.01.000.000	157.500,00		
1721.51.0.1.00.00.00	COTA-PARTE DO IPVA - PRINCIPAL	0.1.02.000.000	94.500,00		
1721.52.0.0.00.00.00	COTA-PARTE DO IPI - MUNICÍPIOS		150.000,00		
1721.52.0.1.00.00.00	COTA-PARTE DO IPI - MUNICÍPIOS - PRINCIPAL	0.1.00.000.000	90.000,00		
1721.52.0.1.00.00.00	COTA-PARTE DO IPI - MUNICÍPIOS - PRINCIPAL	0.1.01.000.000	37.500,00		
1721.52.0.1.00.00.00	COTA-PARTE DO IPI - MUNICÍPIOS - PRINCIPAL	0.1.02.000.000	22.500,00		
1721.53.0.0.00.00.00	COTA-PARTE DA CONTRIBUIÇÃO DE INTERVENÇÃO NO DOMÍNIO ECONÔMICO		27.000,00		
1721.53.0.1.00.00.00	COTA-PARTE DA CONTRIBUIÇÃO DE INTERVENÇÃO NO DOMÍNIO ECONÔMICO	0.1.16.000.000	27.000,00		
1722.00.0.0.00.00.00	TRANSFERÊNCIAS DAS COMPENSAÇÕES FINANCEIRAS PELA EXPLORAÇÃO		14.000,00		
1722.51.0.0.00.00.00	COTA-PARTE DA COMPENSAÇÃO FINANCEIRA DE RECURSOS MINERAIS -		14.000,00		
1722.51.0.1.00.00.00	COTA-PARTE DA COMPENSAÇÃO FINANCEIRA DE RECURSOS MINERAIS -	0.1.70.072.000	14.000,00		
1724.00.0.0.00.00.00	TRANSFERÊNCIAS DE CONVÊNIOS DOS ESTADOS E DF E DE SUAS ENTIDADES		600.000,00		
1724.51.0.0.00.00.00	TRANSFERÊNCIAS DE CONVÊNIOS DOS ESTADOS DESTINADAS A PROGRAMAS		300.000,00		
1724.51.0.1.00.00.00	TRANSFERÊNCIAS DE CONVÊNIOS DOS ESTADOS DESTINADAS A PROGRAMAS		300.000,00		
1724.51.0.1.01.00.00	TRANSFERÊNCIAS DE CONVÊNIOS DOS ESTADOS DESTINADAS A PROGRAMAS	0.1.24.000.000	300.000,00		
1724.99.0.0.00.00.00	OUTRAS TRANSFERÊNCIAS DE CONVÊNIOS DOS ESTADOS E DF E DE SUAS ENTIDADES		300.000,00		
1724.99.0.1.00.00.00	OUTRAS TRANSFERÊNCIAS DE CONVÊNIOS DOS ESTADOS E DF E DE SUAS ENTIDADES		300.000,00		
1724.99.0.1.01.00.00	OUTRAS TRANSFERÊNCIAS DE CONVÊNIOS DOS ESTADOS E DF E DE SUAS ENTIDADES	0.1.27.000.000	300.000,00		
1729.00.0.0.00.00.00	OUTRAS TRANSFERÊNCIAS DOS ESTADOS E DISTRITO FEDERAL		2.995.000,00		
1729.99.0.0.00.00.00	OUTRAS TRANSFERÊNCIAS DOS ESTADOS E DF		2.995.000,00		
1729.99.0.1.00.00.00	OUTRAS TRANSFERÊNCIAS DOS ESTADOS E DF - PRINCIPAL		2.995.000,00		
1729.99.0.1.99.00.00	OUTRAS TRANSFERÊNCIAS DOS ESTADOS E DF		2.995.000,00		
1729.99.0.1.99.01.00	Fundersul	0.1.80.501.000	2.995.000,00		
1900.00.0.0.00.00.00	OUTRAS RECEITAS CORRENTES			120.000,00	
1920.00.0.0.00.00.00	INDENIZAÇÕES, RESTITUIÇÕES E RESSARCIMENTOS			120.000,00	
1921.00.0.0.00.00.00	INDENIZAÇÕES		20.000,00		
1921.99.0.0.00.00.00	OUTRAS INDENIZAÇÕES		20.000,00		
1921.99.0.1.00.00.00	OUTRAS INDENIZAÇÕES - PRINCIPAL	0.1.00.000.000	20.000,00		
1922.00.0.0.00.00.00	RESTITUIÇÕES		100.000,00		
1922.99.0.0.00.00.00	OUTRAS RESTITUIÇÕES		100.000,00		
1922.99.0.1.00.00.00	OUTRAS RESTITUIÇÕES - PRINCIPAL	0.1.00.000.000	100.000,00		
2000.00.0.0.00.00.00	RECEITAS DE CAPITAL				2.317.000,00
2400.00.0.0.00.00.00	TRANSFERÊNCIAS DE CAPITAL			2.317.000,00	
2410.00.0.0.00.00.00	TRANSFERÊNCIAS DA UNIÃO E DE SUAS ENTIDADES			1.600.000,00	
2412.00.0.0.00.00.00	TRANSFERÊNCIAS DE RECURSOS DO FUNDO NACIONAL DO DESENVOLVIMENTO		400.000,00		
2412.50.0.0.00.00.00	TRANSFERÊNCIAS DE RECURSOS DESTINADOS A PROGRAMAS DE EDUCAÇÃO		400.000,00		
2412.50.1.0.00.00.00	TRANSFERÊNCIAS PARA O PROGRAMA DE APOIO AO TRANSPORTE ESCOLA		400.000,00		
2412.50.1.1.00.00.00	TRANSFERÊNCIAS PARA O PROGRAMA DE APOIO AO TRANSPORTE ESCOLA	0.1.15.053.000	400.000,00		
2414.00.0.0.00.00.00	TRANSFERÊNCIAS DE CONVÊNIOS DA UNIÃO E DE SUAS ENTIDADES		1.200.000,00		
2414.51.0.0.00.00.00	TRANSFERÊNCIAS DE CONVÊNIOS DA UNIÃO DESTINADAS A PROGRAMAS		400.000,00		
2414.51.0.1.00.00.00	TRANSFERÊNCIAS DE CONVÊNIOS DA UNIÃO DESTINADAS A PROGRAMAS		400.000,00		
2414.51.0.1.01.00.00	TRANSFERÊNCIAS DE CONVÊNIOS DA UNIÃO DESTINADAS A PROGRAMAS	0.1.20.000.000	400.000,00		
2414.99.0.0.00.00.00	OUTRAS TRANSFERÊNCIAS DE CONVÊNIOS DA UNIÃO E DE SUAS ENTIDADES		800.000,00		
2414.99.0.1.00.00.00	OUTRAS TRANSFERÊNCIAS DE CONVÊNIOS DA UNIÃO E DE SUAS ENTIDADES		800.000,00		





## PREFEITURA MUNICIPAL DE DOIS IRMÃOS DO BURITI

Entidade: 1 - PREFEITURA MUNICIPAL DE DOIS IRMÃOS DO BURITI

Orçamento Programa - Exercício de 2022

Anexo 02

Página 5

## RECEITAS SEGUNDO AS CATEGORIAS ECONOMICAS

Código	Especificação	F.R.-C.A.	Desdobramento	SubCategoria Fonte	Categoria Econômica
2414.99.0.1.01.00.00	OUTRAS TRANSFERÊNCIAS DE CONVÊNIO DA UNIÃO E DE SUAS ENTIDADES	0.1.23.000.000	800.000,00		
2420.00.0.0.00.00.00	TRANSFERÊNCIAS DOS ESTADOS E DO DISTRITO FEDERAL E DE SUAS ENTIDADES			717.000,00	
2422.00.0.0.00.00.00	TRANSFERÊNCIAS DE CONVÊNIO DOS ESTADOS E DO DISTRITO FEDERAL E DE SUAS ENTIDADES		717.000,00		
2422.99.0.0.00.00.00	OUTRAS TRANSFERÊNCIAS DE CONVÊNIO DOS ESTADOS E DO DISTRITO FEDERAL E DE SUAS ENTIDADES		717.000,00		
2422.99.0.1.00.00.00	OUTRAS TRANSFERÊNCIAS DE CONVÊNIO DOS ESTADOS E DO DISTRITO FEDERAL E DE SUAS ENTIDADES		717.000,00		
2422.99.0.1.01.00.00	OUTRAS TRANSFERÊNCIAS DE CONVÊNIO DOS ESTADOS E DO DISTRITO FEDERAL E DE SUAS ENTIDADES	0.1.24.000.000	50.000,00		
2422.99.0.1.01.00.00	OUTRAS TRANSFERÊNCIAS DE CONVÊNIO DOS ESTADOS E DO DISTRITO FEDERAL E DE SUAS ENTIDADES	0.1.27.000.000	667.000,00		
9000.00.0.0.00.00.00	(R) DEDUÇÕES DA RECEITA				-6.374.500,00
9100.00.0.0.00.00.00	(R) RENÚNCIA			-88.500,00	
9110.00.0.0.00.00.00	(R) RENÚNCIA		-88.500,00		
9110.00.0.0.00.00.00	(R) RENÚNCIA			-88.500,00	
9110.00.0.0.01.00.00	Renúncia de IPTU	0.1.00.000.000	-88.500,00		
9500.00.0.0.00.00.00	(R) DEDUÇÕES DO FUNDEB			-6.286.000,00	
9510.00.0.0.00.00.00	(R) DEDUÇÕES DO FUNDEB		-6.286.000,00		
9510.00.0.0.00.00.00	(R) DEDUÇÕES DO FUNDEB			-6.286.000,00	
9510.00.0.0.01.00.00	Dedução do FUNDEB - FPM	0.1.01.000.000	-2.900.000,00		
9510.00.0.0.02.00.00	Dedução do FUNDEB - ITR	0.1.01.000.000	-430.000,00		
9510.00.0.0.03.00.00	Dedução do FUNDEB - ICMS	0.1.01.000.000	-2.800.000,00		
9510.00.0.0.04.00.00	Dedução do FUNDEB - IPVA	0.1.01.000.000	-126.000,00		
9510.00.0.0.05.00.00	Dedução do FUNDEB - IPI EXPORTAÇÃO	0.1.01.000.000	-30.000,00		
Total das Receitas (exceto Intra-Orçamentárias)					39.777.000,00

## TOTALIZAÇÃO DAS RECEITAS POR CATEGORIA ECONOMICA

RECEITA CORRENTE 37.460.000,00

RECEITA DE CAPITAL 2.317.000,00

Total Geral das Receitas 39.777.000,00

WLADEMIR DE SOUZA VOLK  
PREFEITO MUNICIPAL  
836.177.101-82

SERGIO MARQUES DA SILVA  
CONTADOR  
CRC/MS 013383/O-0





## PREFEITURA MUNICIPAL DE DOIS IRMÃOS DO BURITI

Orçamento Programa - Exercício de 2022

## FICHAS DA DESPESA

Página 1

Entidade	Discriminação da Entidade			Vinc	Fte Recurso	Total Orcado
Ficha CLoc	Func/Prog	Catgo	Discriminação			
<b>1</b>	<b>PREFEITURA MUNICIPAL DE DOIS IRMÃOS DO BURITI</b>					
02	PODER EXECUTIVO					
02 02	GABINETE DO PREFEITO					
02 02 01	GABINETE DO PREFEITO					
04	Administração					
04 122	Administração Geral					
04 122 0002	IMPLEMENTAÇÃO E APOIO Á MANUTENÇÃO DA GESTÃO PÚBLICA					
04 122 0002 2021 0000	MANUTENÇÃO DO GABINETE DO PREFEITO					
013	3.3.90.14.00		Diárias – Civil		0.1.00-000 000	30.000,00
014	3.3.90.30.00		Material de Consumo		0.1.00-000 000	65.000,00
015	3.3.90.33.00		Passagens e Despesas Com Locomoção		0.1.00-000 000	2.000,00
016	3.3.90.36.00		Outros Serviços de Terceiros – Pessoa Física		0.1.00-000 000	100.000,00
017	3.3.90.39.00		Outros Serviços de Terceiros – Pessoa Jurídica		0.1.00-000 000	394.000,00
018	4.4.90.52.00		Equipamentos e Material Permanente		0.1.00-000 000	5.000,00
04 124	Controle Interno					
04 124 0002	IMPLEMENTAÇÃO E APOIO Á MANUTENÇÃO DA GESTÃO PÚBLICA					
04 124 0002 2029 0000	MANUTENÇÃO DO CONTROLE INTERNO					
019	3.3.90.14.00		Diárias – Civil		0.1.00-000 000	2.000,00
020	3.3.90.30.00		Material de Consumo		0.1.00-000 000	2.000,00
021	3.3.90.35.00		Serviços de Consultoria		0.1.00-000 000	5.000,00
022	3.3.90.39.00		Outros Serviços de Terceiros – Pessoa Jurídica		0.1.00-000 000	5.000,00
023	4.4.90.52.00		Equipamentos e Material Permanente		0.1.00-000 000	5.000,00
05	Defesa Nacional					
05 153	Defesa Terrestre					
05 153 0002	IMPLEMENTAÇÃO E APOIO Á MANUTENÇÃO DA GESTÃO PÚBLICA					
05 153 0002 2030 0000	MANUTENÇÃO DA JUNTA DE SERVIÇO MILITAR					
024	3.3.90.30.00		Material de Consumo		0.1.00-000 000	1.000,00
025	4.4.90.52.00		Equipamentos e Material Permanente		0.1.00-000 000	4.000,00
02 03	SECRETARIA MUNICIPAL DE ADMINISTRAÇÃO					
02 03 01	SECRETARIA MUNICIPAL DE ADMINISTRAÇÃO					
04	Administração					
04 122	Administração Geral					
04 122 0002	IMPLEMENTAÇÃO E APOIO Á MANUTENÇÃO DA GESTÃO PÚBLICA					
04 122 0002 2022 0000	MANUTENÇÃO DA SECRETARIA MUNICIPAL DE ADMINISTRAÇÃO					
026	3.3.90.14.00		Diárias – Civil		0.1.00-000 000	6.000,00
027	3.3.90.30.00		Material de Consumo		0.1.00-000 000	300.000,00
028	3.3.90.35.00		Serviços de Consultoria		0.1.00-000 000	176.500,00
029	3.3.90.36.00		Outros Serviços de Terceiros – Pessoa Física		0.1.00-310 000	73.500,00
030	3.3.90.39.00		Outros Serviços de Terceiros – Pessoa Jurídica		0.1.00-000 000	500.000,00
031	3.3.90.40.00		Serviços de Tecnologia da Informação e Comunicação - PESSO		0.1.00-310 000	80.000,00
032	3.3.90.47.00		Obrigações Tributárias e Contributivas		0.1.00-000 000	100.000,00
033	3.3.90.47.00		Obrigações Tributárias e Contributivas		0.1.00-310 000	5.000,00
034	3.3.90.47.00		Obrigações Tributárias e Contributivas		0.1.16-000 000	2.000,00
035	3.3.90.47.00		Obrigações Tributárias e Contributivas		0.1.70-074 000	2.000,00
036	3.3.90.91.00		Sentenças Judiciais		0.1.00-000 000	36.000,00
037	3.3.90.92.00		Despesas de Exercícios Anteriores		0.1.00-000 000	1.000,00
038	4.4.90.51.00		Obras e Instalações		0.1.00-000 000	1.000,00
039	4.4.90.52.00		Equipamentos e Material Permanente		0.1.00-000 000	10.000,00
04 122 0002 2040 0000	MANUTENÇÃO DO DEPARTAMENTO MUNICIPAL DE TRÂNSITO					
040	3.3.90.30.00		Material de Consumo		0.1.00-000 000	20.000,00
041	3.3.90.39.00		Outros Serviços de Terceiros – Pessoa Jurídica		0.1.00-000 000	50.000,00
042	4.4.90.52.00		Equipamentos e Material Permanente		0.1.00-000 000	5.000,00
04 122 0002 2042 0000	PESSOAL E ENCARGOS EM GERAL					
043	3.1.90.11.00		Vencimentos e Vantagens Fixas – Pessoal Civil		0.1.00-000 000	4.500.000,00
044	3.1.90.11.07		Subsídio Prefeito		0.1.00-000 000	180.000,00
045	3.1.90.11.08		Subsídio Vice-Prefeito		0.1.00-000 000	96.000,00
046	3.1.90.11.09		Subsídio Secretário Municipal		0.1.00-000 000	475.000,00





## PREFEITURA MUNICIPAL DE DOIS IRMÃOS DO BURITI

Orçamento Programa - Exercício de 2022

## FICHAS DA DESPESA

Página 2

Entidade	Discriminação da Entidade			Vinc	Fte Recurso	Total Orcado
Ficha CLoc	Func/Prog	Catgo	Discriminação			
<b>1</b>	<b>PREFEITURA MUNICIPAL DE DOIS IRMÃOS DO BURITI</b>					
047		3.1.90.13.02	Contribuição Patronal para o INSS		0.1.00-000 000	600.000,00
048		3.1.90.92.00	Despesas de Exercícios Anteriores		0.1.00-000 000	1.000,00
049		3.1.90.94.00	Indenizações e Restituições Trabalhistas		0.1.00-000 000	30.000,00
050		3.1.91.13.04	Contribuição Patronal para o RPPS		0.1.00-000 000	150.000,00
051		3.3.90.08.00	Outros Benefícios Assistenciais do Servidor ou do Militar		0.1.00-000 000	50.000,00
02 04	SECRETARIA MUNICIPAL DE PLANEJAMENTO E FINANÇAS					
02 04 01	SECRETARIA MUNICIPAL DE PLANEJAMENTO E FINANÇAS					
04	Administração					
04 122	Administração Geral					
04 122 0002	IMPLEMENTAÇÃO E APOIO À MANUTENÇÃO DA GESTÃO PÚBLICA					
04 122 0002 2025 0000	MANUTENÇÃO DA SECRETARIA MUNICIPAL DE PLANEJAMENTO E FINANÇAS					
067		3.3.90.14.00	Diárias – Civil		0.1.00-000 000	8.000,00
068		3.3.90.30.00	Material de Consumo		0.1.00-000 000	12.000,00
069		3.3.90.33.00	Passagens e Despesas Com Locomoção		0.1.00-000 000	5.000,00
070		3.3.90.35.00	Serviços de Consultoria		0.1.00-000 000	250.000,00
071		3.3.90.36.00	Outros Serviços de Terceiros – Pessoa Física		0.1.00-000 000	25.000,00
072		3.3.90.39.00	Outros Serviços de Terceiros – Pessoa Jurídica		0.1.00-000 000	450.000,00
073		3.3.90.91.00	Sentenças Judiciais		0.1.00-000 000	1.000,00
074		4.4.90.51.00	Obras e Instalações		0.1.00-000 000	5.000,00
075		4.4.90.52.00	Equipamentos e Material Permanente		0.1.00-000 000	20.000,00
28	Encargos Especiais					
28 846	Outros Encargos Especiais					
28 846 0000	GESTÃO DOS ENCARGOS ESPECIAIS DO MUNICÍPIO					
28 846 0000 2033 0000	GESTÃO DA DÍVIDA INTERNA					
076		4.6.90.71.00	Principal da Dívida Contratual Resgatado		0.1.00-000 000	2.000.000,00
99	Reserva de Contingência					
99 999	Reserva de Contingência					
99 999 9999	RESERVA DE CONTINGÊNCIA					
99 999 9999 9999 0000	RESERVA DE CONTINGÊNCIA					
077		9.9.99.00.00	Reserva de Contingência ou Reserva do Rpps		0.1.00-000 000	500.000,00
02 06	SECRETARIA MUNICIPAL DE EDUCAÇÃO					
02 06 01	SECRETARIA MUNICIPAL DE EDUCAÇÃO					
12	Educação					
12 122	Administração Geral					
12 122 0004	IMPLEMENTAÇÃO EDUCAÇÃO DE QUALIDADE					
12 122 0004 2032 0000	MANUTENÇÃO DA SECRETARIA MUNICIPAL DE EDUCAÇÃO					
166		3.1.90.11.00	Vencimentos e Vantagens Fixas – Pessoal Civil		0.1.01-000 000	450.000,00
167		3.1.90.13.02	Contribuição Patronal para o INSS		0.1.01-000 000	100.000,00
168		3.1.90.94.00	Indenizações e Restituições Trabalhistas		0.1.01-000 000	5.000,00
169		3.1.91.13.04	Contribuição Patronal para o RPPS		0.1.01-000 000	25.000,00
170		3.3.90.08.00	Outros Benefícios Assistenciais do Servidor ou do Militar		0.1.01-000 000	10.000,00
171		3.3.90.14.00	Diárias – Civil		0.1.01-000 000	15.000,00
172		3.3.90.30.00	Material de Consumo		0.1.01-000 000	150.000,00
173		3.3.90.35.00	Serviços de Consultoria		0.1.01-000 000	1.000,00
174		3.3.90.36.00	Outros Serviços de Terceiros – Pessoa Física		0.1.01-000 000	120.000,00
175		3.3.90.39.00	Outros Serviços de Terceiros – Pessoa Jurídica		0.1.01-000 000	120.000,00
176		3.3.90.40.00	Serviços de Tecnologia da Informação e Comunicação - Pesso		0.1.01-000 000	10.000,00
177		3.3.90.40.00	Serviços de Tecnologia da Informação e Comunicação - Pesso		0.1.15-049 000	50.000,00
178		3.3.90.91.00	Sentenças Judiciais		0.1.01-000 000	10.000,00
179		4.4.90.51.00	Obras e Instalações		0.1.20-000 000	401.000,00
180		4.4.90.52.00	Equipamentos e Material Permanente		0.1.01-000 000	7.000,00
181		4.4.90.52.00	Equipamentos e Material Permanente		0.1.24-000 000	50.000,00
12 306	Alimentação e Nutrição					
12 306 0004	IMPLEMENTAÇÃO EDUCAÇÃO DE QUALIDADE					
12 306 0004 2005 0000	MANUTENÇÃO DA ALIMENTAÇÃO ESCOLAR					
182		3.3.90.30.00	Material de Consumo		0.1.00-000 000	359.000,00
183		3.3.90.30.00	Material de Consumo		0.1.15-051 000	241.000,00
184		3.3.90.30.00	Material de Consumo		0.1.15-053 000	451.000,00
12 361	Ensino Fundamental					





## PREFEITURA MUNICIPAL DE DOIS IRMÃOS DO BURITI

Orçamento Programa - Exercício de 2022

## FICHAS DA DESPESA

Página 3

Entidade	Discriminação da Entidade			Vinc	Fte Recurso	Total Orcado
Ficha CLoc	Func/Prog	Catgo	Discriminação			
<b>1</b>	<b>PREFEITURA MUNICIPAL DE DOIS IRMÃOS DO BURITI</b>					
12	361	0004	IMPLEMENTAÇÃO EDUCAÇÃO DE QUALIDADE			
12	361	0004 2007	0000 MANUTENÇÃO DO TRANSPORTE ESCOLAR			
185		3.3.90.30.00	Material de Consumo		0.1.01-000 000	800.000,00
186		3.3.90.30.00	Material de Consumo		0.1.15-052 000	40.000,00
187		3.3.90.30.00	Material de Consumo		0.1.24-000 000	301.000,00
188		3.3.90.36.00	Outros Serviços de Terceiros – Pessoa Física		0.1.01-000 000	1.000,00
189		3.3.90.39.00	Outros Serviços de Terceiros – Pessoa Jurídica		0.1.01-000 000	438.000,00
190		3.3.90.39.00	Outros Serviços de Terceiros – Pessoa Jurídica		0.1.15-052 000	170.000,00
12	361	0004 2041	0000 MANUTENCAO DO ENSINO FUNDAMENTAL			
191		3.1.90.11.00	Vencimentos e Vantagens Fixas – Pessoal Civil		0.1.01-000 000	1.000.000,00
192		3.1.90.13.02	Contribuição Patronal para o INSS		0.1.01-000 000	220.000,00
193		3.1.91.13.04	Contribuição Patronal para o RPPS		0.1.01-000 000	20.000,00
194		3.3.90.08.00	Outros Benefícios Assistenciais do Servidor ou do Militar		0.1.01-000 000	2.000,00
195		3.3.90.14.00	Diárias – Civil		0.1.01-000 000	2.000,00
196		3.3.90.30.00	Material de Consumo		0.1.01-000 000	200.000,00
197		3.3.90.36.00	Outros Serviços de Terceiros – Pessoa Física		0.1.01-000 000	200.000,00
198		3.3.90.39.00	Outros Serviços de Terceiros – Pessoa Jurídica		0.1.01-000 000	220.000,00
199		3.3.90.39.00	Outros Serviços de Terceiros – Pessoa Jurídica		0.1.15-049 000	186.000,00
200		3.3.90.40.00	Serviços de Tecnologia da Informação e Comunicação - Pesso		0.1.01-000 000	50.000,00
201		3.3.90.91.00	Sentenças Judiciais		0.1.01-000 000	1.000,00
202		4.4.90.51.00	Obras e Instalações		0.1.01-000 000	5.000,00
203		4.4.90.52.00	Equipamentos e Material Permanente		0.1.01-000 000	20.000,00
12	364		Ensino Superior			
12	364	0004	IMPLEMENTAÇÃO EDUCAÇÃO DE QUALIDADE			
12	364	0004 2008	0000 APOIO AO ENSINO SUPERIOR			
204		3.3.90.41.00	Contribuições		0.1.01-000 000	30.000,00
12	365		Educação Infantil			
12	365	0004	IMPLEMENTAÇÃO EDUCAÇÃO DE QUALIDADE			
12	365	0004 2010	0000 MANUTENÇÃO DA EDUCAÇÃO INFANTIL			
205		3.1.90.11.00	Vencimentos e Vantagens Fixas – Pessoal Civil		0.1.01-000 000	230.000,00
206		3.1.90.13.02	Contribuição Patronal para o INSS		0.1.01-000 000	25.000,00
207		3.1.91.13.04	Contribuição Patronal para o RPPS		0.1.01-000 000	20.000,00
208		3.3.90.30.00	Material de Consumo		0.1.01-000 000	15.000,00
209		3.3.90.30.00	Material de Consumo		0.1.15-049 000	50.000,00
210		3.3.90.32.00	Material, Bem ou Serviço para Distribuição Gratuita		0.1.15-049 000	10.000,00
211		3.3.90.36.00	Outros Serviços de Terceiros – Pessoa Física		0.1.01-000 000	32.000,00
212		3.3.90.36.00	Outros Serviços de Terceiros – Pessoa Física		0.1.15-049 000	10.000,00
213		3.3.90.39.00	Outros Serviços de Terceiros – Pessoa Jurídica		0.1.01-000 000	20.000,00
214		3.3.90.39.00	Outros Serviços de Terceiros – Pessoa Jurídica		0.1.15-049 000	50.000,00
215		4.4.90.51.00	Obras e Instalações		0.1.15-049 000	30.000,00
216		4.4.90.52.00	Equipamentos e Material Permanente		0.1.15-049 000	15.000,00
12	366		Educação de Jovens e Adultos			
12	366	0004	IMPLEMENTAÇÃO EDUCAÇÃO DE QUALIDADE			
12	366	0004 2011	0000 MANUTENÇÃO DA EDUCAÇÃO DE JOVENS E ADULTOS			
217		3.3.90.30.00	Material de Consumo		0.1.01-000 000	1.000,00
218		3.3.90.36.00	Outros Serviços de Terceiros – Pessoa Física		0.1.01-000 000	1.000,00
219		3.3.90.39.00	Outros Serviços de Terceiros – Pessoa Jurídica		0.1.01-000 000	1.000,00
220		4.4.90.52.00	Equipamentos e Material Permanente		0.1.01-000 000	1.000,00
12	367		Educação Especial			
12	367	0004	IMPLEMENTAÇÃO EDUCAÇÃO DE QUALIDADE			
12	367	0004 2012	0000 MANUTENÇÃO DA EDUCAÇÃO ESPECIAL			
221		3.3.90.30.00	Material de Consumo		0.1.01-000 000	15.000,00
222		3.3.90.36.00	Outros Serviços de Terceiros – Pessoa Física		0.1.01-000 000	5.000,00
223		3.3.90.39.00	Outros Serviços de Terceiros – Pessoa Jurídica		0.1.01-000 000	15.000,00
224		4.4.90.52.00	Equipamentos e Material Permanente		0.1.01-000 000	15.000,00
02	07		SECRETARIA MUNICIPAL DE DESENVOLVIMENTO ECONOMICO E SOCIAL			
02	07	01	SECRETARIA MUNICIPAL DE DESENVOLVIMENTO ECONOMICO E SOCIAL			
04			Administração			
04	122		Administração Geral			
04	122	0002	IMPLEMENTAÇÃO E APOIO Á MANUTENÇÃO DA GESTÃO PÚBLICA			





## PREFEITURA MUNICIPAL DE DOIS IRMÃOS DO BURITI

Orçamento Programa - Exercício de 2022

## FICHAS DA DESPESA

Página 4

Entidade	Discriminação da Entidade			Vinc	Fte Recurso	Total Orcado
Ficha CLoc	Func/Prog	Catgo	Discriminação			
<b>1</b>	<b>PREFEITURA MUNICIPAL DE DOIS IRMÃOS DO BURITI</b>					
	04	122 0002 2028 0000	MANUTENÇÃO DA SECRETARIA MUNICIPAL DE DESENVOLVIMENTO ECONOMICO SUSTENTÁVEL			
255		3.3.90.08.00	Outros Benefícios Assistenciais do Servidor ou do Militar		0.1.00-000 000	1.000,00
256		3.3.90.30.00	Material de Consumo		0.1.00-000 000	40.000,00
257		3.3.90.35.00	Serviços de Consultoria		0.1.00-000 000	1.000,00
258		3.3.90.36.00	Outros Serviços de Terceiros – Pessoa Física		0.1.00-000 000	60.000,00
259		3.3.90.39.00	Outros Serviços de Terceiros – Pessoa Jurídica		0.1.00-000 000	40.000,00
260		4.4.90.52.00	Equipamentos e Material Permanente		0.1.00-000 000	5.000,00
	02 08	SECRETARIA MUNICIPAL DE ASSISTÊNCIA SOCIAL				
	02 08 00	SECRETARIA MUNICIPAL DE ASSISTÊNCIA SOCIAL				
	08	Assistência Social				
	08 243	Assistência à Criança e ao Adolescente				
	08 243 0002	IMPLEMENTAÇÃO E APOIO À MANUTENÇÃO DA GESTÃO PÚBLICA				
	08 243 0002 2002 0000	MANUTENÇÃO DO CONSELHO TUTELAR				
269		3.3.90.14.00	Diárias – Civil		0.1.00-000 000	15.000,00
	02 09	SECRETARIA MUNICIPAL DE OBRAS E SERVIÇOS URBANOS				
	02 09 01	SECRETARIA MUNICIPAL DE OBRAS E SERVIÇOS URBANOS				
	04	Administração				
	04 122	Administração Geral				
	04 122 0002	IMPLEMENTAÇÃO E APOIO À MANUTENÇÃO DA GESTÃO PÚBLICA				
	04 122 0002 2024 0000	MANUTENÇÃO DA SECRETARIA MUNICIPAL DE OBRAS E SERVIÇOS URBANOS				
343		3.3.90.30.00	Material de Consumo		0.1.00-000 000	100.000,00
344		3.3.90.35.00	Serviços de Consultoria		0.1.00-000 000	1.000,00
345		3.3.90.36.00	Outros Serviços de Terceiros – Pessoa Física		0.1.00-000 000	20.000,00
346		3.3.90.39.00	Outros Serviços de Terceiros – Pessoa Jurídica		0.1.00-000 000	70.000,00
347		3.3.90.91.00	Sentenças Judiciais		0.1.00-000 000	1.000,00
348		4.4.90.51.00	Obras e Instalações		0.1.00-000 000	5.000,00
349		4.4.90.51.00	Obras e Instalações		0.1.27-000 000	517.000,00
350		4.4.90.52.00	Equipamentos e Material Permanente		0.1.00-000 000	1.000,00
351		4.4.90.52.00	Equipamentos e Material Permanente		0.1.27-000 000	451.000,00
352		4.4.90.61.00	Aquisição de Imóveis		0.1.00-000 000	100.000,00
	06	Segurança Pública				
	06 182	Defesa Civil				
	06 182 0002	IMPLEMENTAÇÃO E APOIO À MANUTENÇÃO DA GESTÃO PÚBLICA				
	06 182 0002 2014 0000	MANUTENÇÃO DA DEFESA CIVIL				
353		3.3.90.14.00	Diárias – Civil		0.1.00-000 000	1.000,00
354		3.3.90.30.00	Material de Consumo		0.1.00-000 000	1.000,00
355		4.4.90.52.00	Equipamentos e Material Permanente		0.1.00-000 000	1.000,00
	15	Urbanismo				
	15 452	Serviços Urbanos				
	15 452 0002	IMPLEMENTAÇÃO E APOIO À MANUTENÇÃO DA GESTÃO PÚBLICA				
	15 452 0002 2015 0000	MANUTENÇÃO DOS SERVIÇOS URBANOS				
356		3.3.90.14.00	Diárias – Civil		0.1.00-000 000	2.000,00
357		3.3.90.30.00	Material de Consumo		0.1.00-000 000	92.000,00
358		3.3.90.30.00	Material de Consumo		0.1.70-072 000	15.000,00
359		3.3.90.30.00	Material de Consumo		0.1.70-074 000	80.000,00
360		3.3.90.30.00	Material de Consumo		0.1.80-501 000	2.560.000,00
361		3.3.90.36.00	Outros Serviços de Terceiros – Pessoa Física		0.1.00-000 000	20.000,00
362		3.3.90.36.00	Outros Serviços de Terceiros – Pessoa Física		0.1.70-074 000	20.000,00
363		3.3.90.39.00	Outros Serviços de Terceiros – Pessoa Jurídica		0.1.00-000 000	10.000,00
364		3.3.90.39.00	Outros Serviços de Terceiros – Pessoa Jurídica		0.1.70-074 000	54.000,00
365		3.3.90.39.00	Outros Serviços de Terceiros – Pessoa Jurídica		0.1.80-501 000	300.000,00
366		4.4.90.51.00	Obras e Instalações		0.1.23-000 000	201.000,00
367		4.4.90.51.00	Obras e Instalações		0.1.70-074 000	60.000,00
368		4.4.90.52.00	Equipamentos e Material Permanente		0.1.00-000 000	5.000,00
369		4.4.90.52.00	Equipamentos e Material Permanente		0.1.16-000 000	26.000,00
370		4.4.90.52.00	Equipamentos e Material Permanente		0.1.23-000 000	500.000,00





## PREFEITURA MUNICIPAL DE DOIS IRMÃOS DO BURITI

Orçamento Programa - Exercício de 2022

## FICHAS DA DESPESA

Página 5

Entidade	Discriminação da Entidade			Vinc	Fte Recurso	Total Orcado
Ficha CLoc	Func/Prog	Catgo	Discriminação			
<b>1</b>	<b>PREFEITURA MUNICIPAL DE DOIS IRMÃOS DO BURITI</b>					
371		4.4.90.52.00	Equipamentos e Material Permanente		0.1.70-074 000	20.000,00
	25		Energia			
	25 752		Energia Elétrica			
	25 752 0002		IMPLEMENTAÇÃO E APOIO Á MANUTENÇÃO DA GESTÃO PÚBLICA			
	25 752 0002 2016 0000		MANUTENÇÃO DA ILUMINAÇÃO PÚBLICA			
372		3.3.90.30.00	Material de Consumo		0.1.17-000 000	258.000,00
373		3.3.90.36.00	Outros Serviços de Terceiros – Pessoa Física		0.1.17-000 000	70.000,00
374		3.3.90.39.00	Outros Serviços de Terceiros – Pessoa Jurídica		0.1.17-000 000	500.000,00
375		4.4.90.51.00	Obras e Instalações		0.1.17-000 000	1.000,00
376		4.4.90.52.00	Equipamentos e Material Permanente		0.1.17-000 000	40.000,00
	26		Transporte			
	26 782		Transporte Rodoviário			
	26 782 0002		IMPLEMENTAÇÃO E APOIO Á MANUTENÇÃO DA GESTÃO PÚBLICA			
	26 782 0002 2017 0000		MANUTENÇÃO DE PONTES, ATERROS E CASCALHAMENTO DE ESTRADAS VICINAIS			
377		3.3.90.30.00	Material de Consumo		0.1.00-000 000	30.000,00
378		3.3.90.36.00	Outros Serviços de Terceiros – Pessoa Física		0.1.00-000 000	20.000,00
379		3.3.90.39.00	Outros Serviços de Terceiros – Pessoa Jurídica		0.1.00-000 000	50.000,00
380		4.4.90.52.00	Equipamentos e Material Permanente		0.1.00-000 000	20.000,00
02 10	SECRETARIA MUNICIPAL DE DESENVOLVIMENTO RURAL					
02 10 01	SECRETARIA MUNICIPAL DE DESENVOLVIMENTO RURAL					
	04		Administração			
	04 122		Administração Geral			
	04 122 0002		IMPLEMENTAÇÃO E APOIO Á MANUTENÇÃO DA GESTÃO PÚBLICA			
	04 122 0002 2023 0000		MANUTENÇÃO DA SECRETARIA MUNICIPAL DE DESENVOLVIMENTO RURAL			
381		3.3.90.14.00	Diárias – Civil		0.1.00-000 000	3.000,00
382		3.3.90.30.00	Material de Consumo		0.1.00-000 000	200.000,00
383		3.3.90.36.00	Outros Serviços de Terceiros – Pessoa Física		0.1.00-000 000	25.000,00
384		3.3.90.39.00	Outros Serviços de Terceiros – Pessoa Jurídica		0.1.00-000 000	110.000,00
385		4.4.90.51.00	Obras e Instalações		0.1.00-000 000	10.000,00
386		4.4.90.52.00	Equipamentos e Material Permanente		0.1.00-000 000	45.000,00
387		4.4.90.52.00	Equipamentos e Material Permanente		0.1.23-000 000	500.000,00
	20		Agricultura			
	20 605		Abastecimento			
	20 605 0002		IMPLEMENTAÇÃO E APOIO Á MANUTENÇÃO DA GESTÃO PÚBLICA			
	20 605 0002 1000 0000		CRIAÇÃO DO CENTRO DE ABASTECIMENTO E COMERCIALIZAÇÃO			
388		4.4.90.51.00	Obras e Instalações		0.1.00-000 000	10.000,00
	20 606		Extensão Rural			
	20 606 0002		IMPLEMENTAÇÃO E APOIO Á MANUTENÇÃO DA GESTÃO PÚBLICA			
	20 606 0002 2000 0000		MANUTENÇÃO DAS ATIVIDADES DE APOIO Á AGROPECUARIA			
389		3.3.90.14.00	Diárias – Civil		0.1.00-000 000	5.000,00
390		3.3.90.30.00	Material de Consumo		0.1.00-000 000	300.000,00
391		3.3.90.30.00	Material de Consumo		0.1.80-501 000	50.000,00
392		3.3.90.36.00	Outros Serviços de Terceiros – Pessoa Física		0.1.00-000 000	30.000,00
393		3.3.90.39.00	Outros Serviços de Terceiros – Pessoa Jurídica		0.1.00-000 000	65.000,00
394		3.3.90.39.00	Outros Serviços de Terceiros – Pessoa Jurídica		0.1.80-501 000	50.000,00
	20 606 0002 2035 0000		MANUTENÇÃO DA DEFESA SANITÁRIA NA AGROPECUARIA			
395		3.3.90.14.00	Diárias – Civil		0.1.00-000 000	5.000,00
396		3.3.90.30.00	Material de Consumo		0.1.00-000 000	20.000,00
397		4.4.90.52.00	Equipamentos e Material Permanente		0.1.00-000 000	5.000,00
02 12	SECRETARIA MUNICIPAL DE ASSUNTOS INDÍGENAS					
02 12 01	SECRETARIA MUNICIPAL DE ASSUNTOS INDÍGENAS					
	04		Administração			
	04 122		Administração Geral			





## PREFEITURA MUNICIPAL DE DOIS IRMÃOS DO BURITI

Orçamento Programa - Exercício de 2022

## FICHAS DA DESPESA

Página 6

Entidade	Discriminação da Entidade			Vinc	Fte Recurso	Total Orcado
Ficha CLoc	Func/Prog	Catgo	Discriminação			
<b>1</b>	<b>PREFEITURA MUNICIPAL DE DOIS IRMÃOS DO BURITI</b>					
04	122	0002	IMPLEMENTAÇÃO E APOIO Á MANUTENÇÃO DA GESTÃO PÚBLICA			
04	122	0002 2026	0000 MANUTENÇÃO DA SECRETARIA MUNICIPAL DE ASSUNTOS INDÍGENAS			
414		3.3.90.30.00	Material de Consumo		0.1.00-000 000	5.000,00
415		4.4.90.52.00	Equipamentos e Material Permanente		0.1.00-000 000	2.000,00
14	Direitos da Cidadania					
14	423		Assistência aos Povos Indígenas			
14	423	0002	IMPLEMENTAÇÃO E APOIO Á MANUTENÇÃO DA GESTÃO PÚBLICA			
14	423	0002 2004	0000 MANUTENÇÃO DA ASSISTENCIA ÀS COMUNIDADES INDIGENAS			
416		3.3.90.14.00	Diárias – Civil		0.1.00-000 000	3.000,00
417		3.3.90.30.00	Material de Consumo		0.1.00-000 000	300.000,00
418		3.3.90.30.00	Material de Consumo		0.1.80-501 000	10.000,00
419		3.3.90.36.00	Outros Serviços de Terceiros – Pessoa Física		0.1.00-000 000	220.000,00
420		3.3.90.39.00	Outros Serviços de Terceiros – Pessoa Jurídica		0.1.00-000 000	100.000,00
421		3.3.90.39.00	Outros Serviços de Terceiros – Pessoa Jurídica		0.1.80-501 000	30.000,00
422		4.4.90.51.00	Obras e Instalações		0.1.00-000 000	2.000,00
423		4.4.90.52.00	Equipamentos e Material Permanente		0.1.00-000 000	2.000,00
Total						26.880.000,00

Código de Aplicação			
000	Recursos que não se enquadram nos Detalh		22.167.500,00
000	Recursos que não se enquadram nos Detalh		22.167.500,00
049	Transferência do Salário Educação		401.000,00
000	Transferência do Salário Educação		401.000,00
051	Transferências referentes ao Programa Na		241.000,00
000	Transferências referentes ao Programa Na		241.000,00
052	Transferências referentes ao Programa Na		210.000,00
000	Transferências referentes ao Programa Na		210.000,00
053	Outras Transferências de Recursos do FND		451.000,00
000	Outras Transferências de Recursos do FND		451.000,00
072	Recursos Minerais		15.000,00
000	Recursos Minerais		15.000,00
074	Fundo Especial de Petróleo - FEP		236.000,00
000	Fundo Especial de Petróleo - FEP		236.000,00
310	Transferências da União decorrente da Le		158.500,00
000	Transferências da União decorrente da Le		158.500,00
501	Recursos provenientes do FUNDERSUL		3.000.000,00
000	Recursos provenientes do FUNDERSUL		3.000.000,00



## PREFEITURA MUNICIPAL DE DOIS IRMÃOS DO BURITI

Orçamento Programa - Exercício de 2022

## FICHAS DA DESPESA

Página 7

Entidade		Discriminação da Entidade		Vinc	Fte Recurso	Total Orcado
Ficha CLoc	Func/Prog	Catgo	Discriminação			
TOTAL						26.880.000,00

WLADEMIR DE SOUZA VOLK  
PREFEITO MUNICIPAL  
836.177.101-82

SERGIO MARQUES DA SILVA  
CONTADOR  
CRC/MS 013383/O-0





**PREFEITURA DE DOIS IRMÃOS DO BURITI**



**ESTADO DE MATO GROSSO DO SUL**

**2.2. Fundo Municipal de Saúde;**

Av. Reginaldo Lemes da Silva, 01 - Centro - CEP. 79.215-000 - Dois Irmãos do Buriti/MS - Fone: (67) 3243-1117



## PREFEITURA MUNICIPAL DE DOIS IRMÃOS DO BURITI

Entidade: 2 - FUNDO MUNICIPAL DE SAÚDE  
Orçamento Programa - Exercício de 2022

Anexo 02  
Página 1

## RECEITAS SEGUNDO AS CATEGORIAS ECONOMICAS

Código	Especificação	F.R.-C.A.	Desdobramento	SubCategoria Fonte	Categoria Econômica
1000.00.0.0.00.00.00	RECEITAS CORRENTES				4.216.000,00
1300.00.0.0.00.00.00	RECEITA PATRIMONIAL			15.500,00	
1320.00.0.0.00.00.00	VALORES MOBILIÁRIOS			15.500,00	
1321.00.0.0.00.00.00	JUROS E CORREÇÕES MONETÁRIAS		15.500,00		
1321.01.0.0.00.00.00	REMUNERAÇÃO DE DEPÓSITOS BANCÁRIOS		15.500,00		
1321.01.0.1.00.00.00	REMUNERAÇÃO DE DEPÓSITOS BANCÁRIOS - PRINCIPAL	0.1.02.000.000	1.000,00		
1321.01.0.1.00.00.00	REMUNERAÇÃO DE DEPÓSITOS BANCÁRIOS - PRINCIPAL	0.1.14.039.000	2.500,00		
1321.01.0.1.00.00.00	REMUNERAÇÃO DE DEPÓSITOS BANCÁRIOS - PRINCIPAL	0.1.14.040.000	1.000,00		
1321.01.0.1.00.00.00	REMUNERAÇÃO DE DEPÓSITOS BANCÁRIOS - PRINCIPAL	0.1.14.041.000	1.000,00		
1321.01.0.1.00.00.00	REMUNERAÇÃO DE DEPÓSITOS BANCÁRIOS - PRINCIPAL	0.1.14.043.000	1.000,00		
1321.01.0.1.00.00.00	REMUNERAÇÃO DE DEPÓSITOS BANCÁRIOS - PRINCIPAL	0.1.14.045.000	1.000,00		
1321.01.0.1.00.00.00	REMUNERAÇÃO DE DEPÓSITOS BANCÁRIOS - PRINCIPAL	0.1.21.000.000	1.000,00		
1321.01.0.1.00.00.00	REMUNERAÇÃO DE DEPÓSITOS BANCÁRIOS - PRINCIPAL	0.1.25.000.000	1.000,00		
1321.01.0.1.00.00.00	REMUNERAÇÃO DE DEPÓSITOS BANCÁRIOS - PRINCIPAL	0.1.31.039.000	1.000,00		
1321.01.0.1.00.00.00	REMUNERAÇÃO DE DEPÓSITOS BANCÁRIOS - PRINCIPAL	0.1.31.041.000	1.000,00		
1321.01.0.1.00.00.00	REMUNERAÇÃO DE DEPÓSITOS BANCÁRIOS - PRINCIPAL	0.1.31.043.000	1.000,00		
1321.01.0.1.00.00.00	REMUNERAÇÃO DE DEPÓSITOS BANCÁRIOS - PRINCIPAL	0.1.31.045.000	1.000,00		
1321.01.0.1.00.00.00	REMUNERAÇÃO DE DEPÓSITOS BANCÁRIOS - PRINCIPAL	0.1.33.000.000	2.000,00		
1700.00.0.0.00.00.00	TRANSFERÊNCIAS CORRENTES			4.200.500,00	
1710.00.0.0.00.00.00	TRANSFERÊNCIAS DA UNIÃO E DE SUAS ENTIDADES			2.421.000,00	
1713.00.0.0.00.00.00	TRANSFERÊNCIAS DE RECURSOS DO SISTEMA ÚNICO DE SAÚDE - SUS		2.421.000,00		
1713.50.0.0.00.00.00	TRANSFERÊNCIAS DE RECURSOS DO SISTEMA ÚNICO DE SAÚDE - SUS -		2.421.000,00		
1713.50.1.0.00.00.00	TRANSFERÊNCIAS DE RECURSOS DO BLOCO DE MANUTENÇÃO DAS AÇÕES		2.225.000,00		
1713.50.1.1.00.00.00	TRANSFERÊNCIAS DE RECURSOS DO BLOCO DE MANUTENÇÃO DAS AÇÕES		2.225.000,00		
1713.50.1.1.01.00.00	TRANSFERÊNCIAS DE RECURSOS DO BLOCO DE MANUTENÇÃO DAS AÇÕES		2.225.000,00		
1713.50.1.1.01.01.00	Agentes Comunitários de Saúde	0.1.14.039.000	316.500,00		
1713.50.1.1.01.02.00	Incentivo Para Ações Estratégicas	0.1.14.039.000	700.000,00		
1713.50.1.1.01.03.00	Programa de Informatização APS	0.1.14.039.000	72.000,00		
1713.50.1.1.01.04.00	Incentivo Financeiro da APS - Desempenho	0.1.14.039.000	155.000,00		
1713.50.1.1.01.05.00	Incentivo Financeiro da APS - Capitação Ponderada	0.1.14.039.000	981.500,00		
1713.50.2.0.00.00.00	TRANSFERÊNCIAS DE RECURSOS DO BLOCO DE MANUTENÇÃO DAS AÇÕES		3.000,00		
1713.50.2.1.00.00.00	TRANSFERÊNCIAS DE RECURSOS DO BLOCO DE MANUTENÇÃO DAS AÇÕES		3.000,00		
1713.50.2.1.01.00.00	TRANSFERÊNCIAS DE RECURSOS DO BLOCO DE MANUTENÇÃO DAS AÇÕES	0.1.14.041.000	3.000,00		
1713.50.3.0.00.00.00	TRANSFERÊNCIAS DE RECURSOS DO BLOCO DE MANUTENÇÃO DAS AÇÕES		125.000,00		
1713.50.3.1.00.00.00	TRANSFERÊNCIAS DE RECURSOS DO BLOCO DE MANUTENÇÃO DAS AÇÕES		125.000,00		
1713.50.3.1.01.00.00	TRANSFERÊNCIAS DE RECURSOS DO BLOCO DE MANUTENÇÃO DAS AÇÕES		125.000,00		
1713.50.3.1.01.01.00	Vigilância Sanitária	0.1.14.045.000	12.000,00		
1713.50.3.1.01.02.00	Vigilância e Saúde - Despesa Diversas	0.1.14.045.000	38.500,00		
1713.50.3.1.01.03.00	Agentes de Combate a Endemias	0.1.14.045.000	74.500,00		
1713.50.4.0.00.00.00	TRANSFERÊNCIAS DE RECURSOS DO BLOCO DE MANUTENÇÃO DAS AÇÕES		68.000,00		
1713.50.4.1.00.00.00	TRANSFERÊNCIAS DE RECURSOS DO BLOCO DE MANUTENÇÃO DAS AÇÕES		68.000,00		
1713.50.4.1.01.00.00	TRANSFERÊNCIAS DE RECURSOS DO BLOCO DE MANUTENÇÃO DAS AÇÕES	0.1.14.043.000	68.000,00		
1720.00.0.0.00.00.00	TRANSFERÊNCIAS DOS ESTADOS E DO DISTRITO FEDERAL E DE SUAS E			1.779.500,00	
1723.00.0.0.00.00.00	TRANSFERÊNCIAS DE RECURSOS DO SISTEMA ÚNICO DE SAÚDE - SUS		1.162.500,00		
1723.50.0.0.00.00.00	TRANSFERÊNCIAS DE RECURSOS DO SISTEMA ÚNICO DE SAÚDE - SUS		1.162.500,00		
1723.50.0.1.00.00.00	TRANSFERÊNCIAS DE RECURSOS DO SISTEMA ÚNICO DE SAÚDE - SUS -		1.162.500,00		
1723.50.0.1.01.00.00	TRANSFERÊNCIAS DE RECURSOS DO SISTEMA ÚNICO DE SAÚDE - SUS -		1.162.500,00		
1723.50.0.1.01.01.00	ATB - Agentes Comunitários de Saúde	0.1.31.039.000	108.000,00		
1723.50.0.1.01.02.00	ATB - Saúde da Família	0.1.31.039.000	160.000,00		
1723.50.0.1.01.03.00	ATB - Planificasus	0.1.31.039.000	120.000,00		
1723.50.0.1.01.04.00	ATB - Sistema Penitenciário	0.1.31.039.000	113.000,00		
1723.50.0.1.01.05.00	ATB - Centro de Especialidades Regionais	0.1.31.039.000	22.500,00		
1723.50.0.1.01.06.00	MAC - HPP	0.1.31.041.000	533.000,00		
1723.50.0.1.01.07.00	MAC - PPI	0.1.31.041.000	3.500,00		





## PREFEITURA MUNICIPAL DE DOIS IRMÃOS DO BURITI

Entidade: 2 - FUNDO MUNICIPAL DE SAÚDE  
Orçamento Programa - Exercício de 2022

Anexo 02  
Página 2

## RECEITAS SEGUNDO AS CATEGORIAS ECONOMICAS

Código	Especificação	F.R.-C.A.	Desdobramento	SubCategoria Fonte	Categoria Econômica
1723.50.0.1.01.08.00	AF - Farmácia Básica	0.1.31.043.000	27.000,00		
1723.50.0.1.01.09.00	Agentes de Controle de Endemias	0.1.31.045.000	66.000,00		
1723.50.0.1.01.10.00	VGS - Vigilância Sanitária	0.1.31.045.000	9.500,00		
1729.00.0.0.00.00.00	OUTRAS TRANSFERÊNCIAS DOS ESTADOS E DISTRITO FEDERAL		617.000,00		
1729.99.0.0.00.00.00	OUTRAS TRANSFERÊNCIAS DOS ESTADOS E DF		617.000,00		
1729.99.0.1.00.00.00	OUTRAS TRANSFERÊNCIAS DOS ESTADOS E DF - PRINCIPAL		617.000,00		
1729.99.0.1.99.00.00	OUTRAS TRANSFERÊNCIAS DOS ESTADOS E DF		617.000,00		
1729.99.0.1.99.03.00	FIS Saúde (LEI 4.170/2012)	0.1.33.000.000	617.000,00		
2000.00.0.0.00.00.00	RECEITAS DE CAPITAL				1.998.000,00
2400.00.0.0.00.00.00	TRANSFERÊNCIAS DE CAPITAL			1.998.000,00	
2410.00.0.0.00.00.00	TRANSFERÊNCIAS DA UNIÃO E DE SUAS ENTIDADES			1.299.000,00	
2411.00.0.0.00.00.00	TRANSFERÊNCIAS DE RECURSOS DO SISTEMA ÚNICO DE SAÚDE - SUS		800.000,00		
2411.50.0.0.00.00.00	TRANSFERÊNCIAS DE RECURSOS DO SISTEMA ÚNICO DE SAÚDE - SUS -		800.000,00		
2411.50.1.0.00.00.00	TRANSFERÊNCIAS DE RECURSOS DO BLOCO DE MANUTENÇÃO DAS Ações		800.000,00		
2411.50.1.1.00.00.00	TRANSFERÊNCIAS DE RECURSOS DO BLOCO DE MANUTENÇÃO DAS Ações		800.000,00		
2411.50.1.1.01.00.00	TRANSFERÊNCIAS DE RECURSOS DO BLOCO DE MANUTENÇÃO DAS Ações	0.1.14.040.000	800.000,00		
2414.00.0.0.00.00.00	TRANSFERÊNCIAS DE CONVÊNIO DA UNIÃO E DE SUAS ENTIDADES		499.000,00		
2414.50.0.0.00.00.00	TRANSFERÊNCIAS DE CONVÊNIO DA UNIÃO PARA O SISTEMA ÚNICO DE		499.000,00		
2414.50.0.1.00.00.00	TRANSFERÊNCIAS DE CONVÊNIO DA UNIÃO PARA O SISTEMA ÚNICO DE		499.000,00		
2414.50.0.1.01.00.00	TRANSFERÊNCIAS DE CONVÊNIO DA UNIÃO PARA O SISTEMA ÚNICO DE	0.1.21.000.000	499.000,00		
2420.00.0.0.00.00.00	TRANSFERÊNCIAS DOS ESTADOS E DO DISTRITO FEDERAL E DE SUAS E			699.000,00	
2422.00.0.0.00.00.00	TRANSFERÊNCIAS DE CONVÊNIO DOS ESTADOS E DF E DE SUAS ENTID		699.000,00		
2422.99.0.0.00.00.00	OUTRAS TRANSFERÊNCIAS DE CONVÊNIO DOS ESTADOS E DF E DE SUA		699.000,00		
2422.99.0.1.00.00.00	OUTRAS TRANSFERÊNCIAS DE CONVÊNIO DOS ESTADOS E DF E DE SUA		699.000,00		
2422.99.0.1.01.00.00	OUTRAS TRANSFERÊNCIAS DE CONVÊNIO DOS ESTADOS E DF E DE SUA	0.1.25.000.000	699.000,00		
Total das Receitas (exceto Intra-Orçamentárias)					6.214.000,00

## TOTALIZAÇÃO DAS RECEITAS POR CATEGORIA ECONOMICA

RECEITA CORRENTE 4.216.000,00

RECEITA DE CAPITAL 1.998.000,00

Total Geral das Receitas 6.214.000,00

WLADEMIR DE SOUZA VOLK  
PREFEITO MUNICIPAL  
836.177.101-82

SERGIO MARQUES DA SILVA  
CONTADOR  
CRC/MS 013383/O-0





## PREFEITURA MUNICIPAL DE DOIS IRMÃOS DO BURITI

Orçamento Programa - Exercício de 2022

## FICHAS DA DESPESA

Página 1

Entidade	Discriminação da Entidade			Vinc	Fte Recurso	Total Orcado
Ficha CLoc	Func/Prog	Catgo	Discriminação			
<b>2</b>	<b>FUNDO MUNICIPAL DE SAÚDE</b>					
02	PODER EXECUTIVO					
02 05	SECRETARIA MUNICIPAL DE SAÚDE					
02 05 00	SECRETARIA MUNICIPAL DE SAÚDE					
04	Administração					
04 122	Administração Geral					
04 122 0007	ENFRENTAMENTO DA EMERGÊNCIA COVID-19					
04 122 0007 2049 0000	AÇÕES PARA ENFRENTAMENTO AO COVID - 19					
078	3.3.90.14.00		Diárias – Civil		0.1.02-000 000	1.000,00
079	3.3.90.30.00		Material de Consumo		0.1.02-000 000	1.000,00
080	3.3.90.32.00		Material, Bem ou Serviço para Distribuição Gratuita		0.1.02-000 000	1.000,00
081	3.3.90.36.00		Outros Serviços de Terceiros – Pessoa Física		0.1.02-000 000	1.000,00
082	3.3.90.39.00		Outros Serviços de Terceiros – Pessoa Jurídica		0.1.02-000 000	1.000,00
083	4.4.90.51.00		Obras e Instalações		0.1.02-000 000	1.000,00
084	4.4.90.52.00		Equipamentos e Material Permanente		0.1.02-000 000	1.000,00
10	Saúde					
10 122	Administração Geral					
10 122 0003	IMPLEMENTAÇÃO SAÚDE DE QUALIDADE					
10 122 0003 2031 0000	MANUTENÇÃO DAS ATIVIDADES SECRETARIA MUNICIPAL DE SAÚDE					
085	3.1.90.11.00		Vencimentos e Vantagens Fixas – Pessoal Civil		0.1.02-000 000	1.000,00
086	3.1.90.13.02		Contribuição Patronal para o INSS		0.1.02-000 000	120.000,00
087	3.1.90.94.00		Indenizações e Restituições Trabalhistas		0.1.02-000 000	1.000,00
088	3.1.91.13.04		Contribuição Patronal para o RPPS		0.1.02-000 000	85.000,00
089	3.3.90.08.00		Outros Benefícios Assistenciais do Servidor ou do Militar		0.1.02-000 000	10.000,00
090	3.3.90.14.00		Diárias – Civil		0.1.02-000 000	10.000,00
091	3.3.90.30.00		Material de Consumo		0.1.02-000 000	500.000,00
092	3.3.90.35.00		Serviços de Consultoria		0.1.02-000 000	10.000,00
093	3.3.90.36.00		Outros Serviços de Terceiros – Pessoa Física		0.1.02-000 000	380.000,00
094	3.3.90.39.00		Outros Serviços de Terceiros – Pessoa Jurídica		0.1.02-000 000	410.000,00
095	3.3.90.40.00		Serviços de Tecnologia da Informação e Comunicação - PESSO		0.1.02-000 000	1.000,00
096	3.3.90.47.00		Obrigações Tributárias e Contributivas		0.1.02-000 000	1.000,00
097	3.3.90.91.00		Sentenças Judiciais		0.1.02-000 000	30.000,00
098	3.3.90.92.00		Despesas de Exercícios Anteriores		0.1.02-000 000	1.000,00
099	4.4.90.51.00		Obras e Instalações		0.1.02-000 000	1.000,00
100	4.4.90.52.00		Equipamentos e Material Permanente		0.1.02-000 000	1.000,00
10 301	Atenção Básica					
10 301 0003	IMPLEMENTAÇÃO SAÚDE DE QUALIDADE					
10 301 0003 1002 0000	MANUTENÇÃO DA ESTRUTURAÇÃO DOS SERVIÇOS PÚBLICO DA SAÚDE - ATENÇÃO PRIMÁRIA					
101	4.4.90.30.00		Material de Consumo		0.1.14-040 000	10.000,00
102	4.4.90.39.00		Outros Serviços de Terceiros – Pessoa Jurídica		0.1.14-040 000	10.000,00
103	4.4.90.51.00		Obras e Instalações		0.1.14-040 000	271.000,00
104	4.4.90.52.00		Equipamentos e Material Permanente		0.1.14-040 000	500.000,00
105	4.4.90.93.00		Indenizações e Restituições		0.1.14-040 000	10.000,00
10 301 0003 2045 0000	MANUTENÇÃO DAS ATIVIDADES DA ATENÇÃO PRIMÁRIA					
106	3.1.90.11.00		Vencimentos e Vantagens Fixas – Pessoal Civil		0.1.02-000 000	350.000,00
107	3.1.90.11.00		Vencimentos e Vantagens Fixas – Pessoal Civil		0.1.14-039 000	1.361.500,00
108	3.1.90.13.02		Contribuição Patronal para o INSS		0.1.02-000 000	1.000,00
109	3.1.90.13.02		Contribuição Patronal para o INSS		0.1.14-039 000	200.000,00
110	3.1.90.94.00		Indenizações e Restituições Trabalhistas		0.1.02-000 000	42.000,00
111	3.1.91.13.04		Contribuição Patronal para o RPPS		0.1.02-000 000	45.000,00
112	3.3.90.08.00		Outros Benefícios Assistenciais do Servidor ou do Militar		0.1.02-000 000	1.000,00
113	3.3.90.14.00		Diárias – Civil		0.1.02-000 000	1.000,00
114	3.3.90.30.00		Material de Consumo		0.1.02-000 000	80.000,00
115	3.3.90.30.00		Material de Consumo		0.1.14-039 000	65.000,00
116	3.3.90.30.00		Material de Consumo		0.1.31-039 000	200.000,00
117	3.3.90.33.00		Passagens e Despesas Com Locomoção		0.1.02-000 000	10.000,00
118	3.3.90.36.00		Outros Serviços de Terceiros – Pessoa Física		0.1.02-000 000	330.000,00
119	3.3.90.36.00		Outros Serviços de Terceiros – Pessoa Física		0.1.14-039 000	100.000,00
120	3.3.90.39.00		Outros Serviços de Terceiros – Pessoa Jurídica		0.1.02-000 000	330.000,00
121	3.3.90.39.00		Outros Serviços de Terceiros – Pessoa Jurídica		0.1.14-039 000	501.000,00
123	3.3.90.39.00		Outros Serviços de Terceiros – Pessoa Jurídica		0.1.31-039 000	324.500,00





## PREFEITURA MUNICIPAL DE DOIS IRMÃOS DO BURITI

Orçamento Programa - Exercício de 2022

## FICHAS DA DESPESA

Página 2

Entidade	Discriminação da Entidade			Vinc	Fte Recurso	Total Orcado
Ficha	CLoc	Func/Prog	Catgo	Discriminação		
<b>2</b>	<b>FUNDO MUNICIPAL DE SAÚDE</b>					
124			3.3.90.41.00	Contribuições		1.000,00
	10	301 0003	2047 0000	MANUTENÇÃO AÇÕES E SERVIÇOS DO FIS/SAÚDE		
125			3.3.90.30.00	Material de Consumo	0.1.33-000 000	300.000,00
126			3.3.90.32.00	Material, Bem ou Serviço para Distribuição Gratuita	0.1.33-000 000	100.000,00
127			3.3.90.39.00	Outros Serviços de Terceiros – Pessoa Jurídica	0.1.33-000 000	100.000,00
128			3.3.90.91.00	Sentenças Judiciais	0.1.33-000 000	100.000,00
129			4.4.90.52.00	Equipamentos e Material Permanente	0.1.33-000 000	19.000,00
	10	302		Assistência Hospitalar e Ambulatorial		
	10	302 0003		IMPLEMENTAÇÃO SAÚDE DE QUALIDADE		
	10	302 0003	1003 0000	MANUTENÇÃO DA ESTRUTURAÇÃO DOS SERVIÇOS PÚBLICO DA SAÚDE - ATENÇÃO ESPECIALIZADA		
130			4.4.90.30.00	Material de Consumo	0.1.21-000 000	10.000,00
131			4.4.90.39.00	Outros Serviços de Terceiros – Pessoa Jurídica	0.1.25-000 000	10.000,00
132			4.4.90.51.00	Obras e Instalações	0.1.21-000 000	290.000,00
133			4.4.90.51.00	Obras e Instalações	0.1.25-000 000	230.000,00
134			4.4.90.52.00	Equipamentos e Material Permanente	0.1.21-000 000	200.000,00
135			4.4.90.52.00	Equipamentos e Material Permanente	0.1.25-000 000	450.000,00
136			4.4.90.93.00	Indenizações e Restituições	0.1.25-000 000	10.000,00
	10	302 0003	2046 0000	MANUTENÇÃO DAS ATIVIDADES ATENÇÃO ESPECIALIZADA		
137			3.1.90.11.00	Vencimentos e Vantagens Fixas – Pessoal Civil	0.1.02-000 000	3.686.000,00
138			3.1.90.13.02	Contribuição Patronal para o INSS	0.1.02-000 000	100.000,00
139			3.1.91.13.04	Contribuição Patronal para o RPPS	0.1.02-000 000	100.000,00
140			3.3.90.08.00	Outros Benefícios Assistenciais do Servidor ou do Militar	0.1.02-000 000	1.000,00
141			3.3.90.30.00	Material de Consumo	0.1.02-000 000	500.000,00
142			3.3.90.30.00	Material de Consumo	0.1.14-041 000	3.000,00
143			3.3.90.30.00	Material de Consumo	0.1.31-041 000	7.500,00
144			3.3.90.36.00	Outros Serviços de Terceiros – Pessoa Física	0.1.02-000 000	750.000,00
145			3.3.90.36.00	Outros Serviços de Terceiros – Pessoa Física	0.1.31-041 000	30.000,00
146			3.3.90.39.00	Outros Serviços de Terceiros – Pessoa Jurídica	0.1.02-000 000	1.000.000,00
147			3.3.90.39.00	Outros Serviços de Terceiros – Pessoa Jurídica	0.1.14-041 000	1.000,00
148			3.3.90.39.00	Outros Serviços de Terceiros – Pessoa Jurídica	0.1.31-041 000	500.000,00
	10	303		Suporte Profilático e Terapêutico		
	10	303 0003		IMPLEMENTAÇÃO SAÚDE DE QUALIDADE		
	10	303 0003	2013 0000	MANUTENÇÃO DAS ATIVIDADES DA ASSISTÊNCIA FARMACEUTICA		
149			3.3.90.32.00	Material, Bem ou Serviço para Distribuição Gratuita	0.1.02-000 000	100.000,00
150			3.3.90.32.00	Material, Bem ou Serviço para Distribuição Gratuita	0.1.14-043 000	69.000,00
151			3.3.90.32.00	Material, Bem ou Serviço para Distribuição Gratuita	0.1.31-043 000	28.000,00
	10	304		Vigilância Sanitária		
	10	304 0003		IMPLEMENTAÇÃO SAÚDE DE QUALIDADE		
	10	304 0003	2048 0000	MANUTENÇÃO DAS ATIVIDADES DA VIGILÂNCIA EM SAÚDE - SANITÁRIA		
152			3.1.90.11.00	Vencimentos e Vantagens Fixas – Pessoal Civil	0.1.14-045 000	10.000,00
153			3.3.90.30.00	Material de Consumo	0.1.31-045 000	9.500,00
154			3.3.90.39.00	Outros Serviços de Terceiros – Pessoa Jurídica	0.1.14-045 000	2.000,00
155			4.4.90.52.00	Equipamentos e Material Permanente	0.1.31-045 000	1.000,00
	10	305		Vigilância Epidemiológica		
	10	305 0003		IMPLEMENTAÇÃO SAÚDE DE QUALIDADE		
	10	305 0003	2050 0000	MANUTENÇÃO DAS ATIVIDADES DA VIGILÂNCIA EM SAÚDE - EPIDEMIOLÓGICA		
156			3.1.90.11.00	Vencimentos e Vantagens Fixas – Pessoal Civil	0.1.14-045 000	50.000,00
157			3.1.90.13.02	Contribuição Patronal para o INSS	0.1.02-000 000	1.000,00
158			3.1.91.13.04	Contribuição Patronal para o RPPS	0.1.02-000 000	1.000,00
159			3.3.90.08.00	Outros Benefícios Assistenciais do Servidor ou do Militar	0.1.02-000 000	1.000,00
160			3.3.90.14.00	Diárias – Civil	0.1.14-045 000	10.000,00
161			3.3.90.30.00	Material de Consumo	0.1.14-045 000	39.000,00
162			3.3.90.30.00	Material de Consumo	0.1.31-045 000	30.000,00
163			3.3.90.36.00	Outros Serviços de Terceiros – Pessoa Física	0.1.14-045 000	5.000,00
164			3.3.90.39.00	Outros Serviços de Terceiros – Pessoa Jurídica	0.1.14-045 000	10.000,00
165			3.3.90.39.00	Outros Serviços de Terceiros – Pessoa Jurídica	0.1.31-045 000	36.000,00
Total						15.213.000,00





## PREFEITURA MUNICIPAL DE DOIS IRMÃOS DO BURITI

Orçamento Programa - Exercício de 2022

## FICHAS DA DESPESA

Página 3

Entidade		Discriminação da Entidade		Vinc	Fte Recurso	Total Orcado
Ficha	CLoc	Func/Prog	Catgo			
<b>Código de Aplicação</b>						
000		Recursos que não se enquadram nos Detalh				10.819.000,00
000		Recursos que não se enquadram nos Detalh				10.819.000,00
039		Atenção primária - Bloco de Manutenção d				2.752.000,00
000		Atenção primária - Bloco de Manutenção d				2.752.000,00
040		Atenção primária - Bloco de Estruturação				801.000,00
000		Atenção primária - Bloco de Estruturação				801.000,00
041		Atenção especializada - Bloco de Manuten				541.500,00
000		Atenção especializada - Bloco de Manuten				541.500,00
043		Assistência Farmacêutica - Bloco de Manu				97.000,00
000		Assistência Farmacêutica - Bloco de Manu				97.000,00
045		Vigilância em Saúde - Bloco de Manutençã				202.500,00
000		Vigilância em Saúde - Bloco de Manutençã				202.500,00
<b>TOTAL</b>						<b>15.213.000,00</b>

WLADEMIR DE SOUZA VOLK  
PREFEITO MUNICIPAL  
836.177.101-82

SERGIO MARQUES DA SILVA  
CONTADOR  
CRC/MS 013383/O-0





**PREFEITURA DE DOIS IRMÃOS DO BURITI**



**ESTADO DE MATO GROSSO DO SUL**

**2.3. Fundo Municipal de Assistência Social;**

Av. Reginaldo Lemes da Silva, 01 - Centro - CEP. 79.215-000 - Dois Irmãos do Buriti/MS - Fone: (67) 3243-1117



## PREFEITURA MUNICIPAL DE DOIS IRMÃOS DO BURITI

Entidade: 3 - FUNDO MUNICIPAL DE ASSISTÊNCIA SOCIAL Orçamento

Programa - Exercício de 2022

Anexo 02

Página 1

## RECEITAS SEGUNDO AS CATEGORIAS ECONOMICAS

Código	Especificação	F.R.-C.A.	Desdobramento	SubCategoria Fonte	Categoria Econômica
1000.00.0.0.00.00.00	RECEITAS CORRENTES				600.000,00
1300.00.0.0.00.00.00	RECEITA PATRIMONIAL			9.000,00	
1320.00.0.0.00.00.00	VALORES MOBILIÁRIOS			9.000,00	
1321.00.0.0.00.00.00	JUROS E CORREÇÕES MONETÁRIAS		9.000,00		
1321.01.0.0.00.00.00	REMUNERAÇÃO DE DEPÓSITOS BANCÁRIOS		9.000,00		
1321.01.0.1.00.00.00	REMUNERAÇÃO DE DEPÓSITOS BANCÁRIOS - PRINCIPAL	0.1.00.000.000	1.000,00		
1321.01.0.1.00.00.00	REMUNERAÇÃO DE DEPÓSITOS BANCÁRIOS - PRINCIPAL	0.1.22.000.000	1.000,00		
1321.01.0.1.00.00.00	REMUNERAÇÃO DE DEPÓSITOS BANCÁRIOS - PRINCIPAL	0.1.26.000.000	1.000,00		
1321.01.0.1.00.00.00	REMUNERAÇÃO DE DEPÓSITOS BANCÁRIOS - PRINCIPAL	0.1.29.000.000	5.000,00		
1321.01.0.1.00.00.00	REMUNERAÇÃO DE DEPÓSITOS BANCÁRIOS - PRINCIPAL	0.1.82.000.000	1.000,00		
1700.00.0.0.00.00.00	TRANSFERÊNCIAS CORRENTES			591.000,00	
1710.00.0.0.00.00.00	TRANSFERÊNCIAS DA UNIÃO E DE SUAS ENTIDADES			507.000,00	
1716.00.0.0.00.00.00	TRANSFERÊNCIAS DE RECURSOS DO FUNDO NACIONAL DE ASSISTÊNCIA		507.000,00		
1716.50.0.0.00.00.00	TRANSFERÊNCIAS DE RECURSOS DO FUNDO NACIONAL DE ASSISTÊNCIA		507.000,00		
1716.50.0.1.00.00.00	TRANSFERÊNCIAS DE RECURSOS DO FUNDO NACIONAL DE ASSISTÊNCIA		507.000,00		
1716.50.0.1.01.00.00	TRANSFERÊNCIAS DE RECURSOS DO FUNDO NACIONAL DE ASSISTÊNCIA		507.000,00		
1716.50.0.1.01.01.00	Programa Primeira Infância no SUAS	0.1.29.000.000	68.500,00		
1716.50.0.1.01.02.00	Piso Fixo de Média Complexidade - PAEFI	0.1.29.000.000	78.000,00		
1716.50.0.1.01.03.00	Piso Fixo de Média Complexidade - MSE	0.1.29.000.000	26.500,00		
1716.50.0.1.01.04.00	Piso de Alta Complexidade I - Criança\Adolescente	0.1.29.000.000	60.000,00		
1716.50.0.1.01.05.00	Serviço de Convivência e Fortalecimento de Vínculo - SCFV	0.1.29.000.000	115.500,00		
1716.50.0.1.01.06.00	Piso Básico Fixo	0.1.29.000.000	72.000,00		
1716.50.0.1.01.07.00	Índice de Gestão Descentralizada do SUAS	0.1.29.000.000	16.500,00		
1716.50.0.1.01.08.00	Índice de Gestão Descentralizada - IGDBF	0.1.29.000.000	70.000,00		
1720.00.0.0.00.00.00	TRANSFERÊNCIAS DOS ESTADOS E DO DISTRITO FEDERAL E DE SUAS E			84.000,00	
1729.00.0.0.00.00.00	OUTRAS TRANSFERÊNCIAS DOS ESTADOS E DISTRITO FEDERAL		84.000,00		
1729.51.0.0.00.00.00	TRANSFERÊNCIAS DE ESTADOS DESTINADAS à ASSISTÊNCIA SOCIAL		84.000,00		
1729.51.0.1.00.00.00	TRANSFERÊNCIAS DE ESTADOS DESTINADAS à ASSISTÊNCIA SOCIAL -		84.000,00		
1729.51.0.1.01.00.00	TRANSFERÊNCIAS DE ESTADOS DESTINADAS à ASSISTÊNCIA SOCIAL -		84.000,00		
1729.51.0.1.01.01.00	Transferência do Estado - FEAS	0.1.82.000.000	84.000,00		
2000.00.0.0.00.00.00	RECEITAS DE CAPITAL				223.000,00
2400.00.0.0.00.00.00	TRANSFERÊNCIAS DE CAPITAL			223.000,00	
2410.00.0.0.00.00.00	TRANSFERÊNCIAS DA UNIÃO E DE SUAS ENTIDADES			124.000,00	
2414.00.0.0.00.00.00	TRANSFERÊNCIAS DE CONVÊNIO DA UNIÃO E DE SUAS ENTIDADES		124.000,00		
2414.99.0.0.00.00.00	OUTRAS TRANSFERÊNCIAS DE CONVÊNIO DA UNIÃO E DE SUAS ENTIDA		124.000,00		
2414.99.0.1.00.00.00	OUTRAS TRANSFERÊNCIAS DE CONVÊNIO DA UNIÃO E DE SUAS ENTIDA		124.000,00		
2414.99.0.1.01.00.00	OUTRAS TRANSFERÊNCIAS DE CONVÊNIO DA UNIÃO E DE SUAS ENTIDA	0.1.22.000.000	124.000,00		
2420.00.0.0.00.00.00	TRANSFERÊNCIAS DOS ESTADOS E DO DISTRITO FEDERAL E DE SUAS E			99.000,00	
2422.00.0.0.00.00.00	TRANSFERÊNCIAS DE CONVÊNIO DOS ESTADOS E DF E DE SUAS ENTID		99.000,00		
2422.99.0.0.00.00.00	OUTRAS TRANSFERÊNCIAS DE CONVÊNIO DOS ESTADOS E DF E DE SUA		99.000,00		
2422.99.0.1.00.00.00	OUTRAS TRANSFERÊNCIAS DE CONVÊNIO DOS ESTADOS E DF E DE SUA		99.000,00		
2422.99.0.1.01.00.00	OUTRAS TRANSFERÊNCIAS DE CONVÊNIO DOS ESTADOS E DF E DE SUA	0.1.26.000.000	99.000,00		
Total das Receitas (exceto Intra-Orçamentárias)					823.000,00

## TOTALIZAÇÃO DAS RECEITAS POR CATEGORIA ECONOMICA

RECEITA CORRENTE	600.000,00
------------------	------------





## PREFEITURA MUNICIPAL DE DOIS IRMÃOS DO BURITI

Entidade: 3 - FUNDO MUNICIPAL DE ASSISTÊNCIA SOCIAL Orçamento

Programa - Exercício de 2022

Anexo 02

Página 2

## RECEITAS SEGUNDO AS CATEGORIAS ECONOMICAS

Código	Especificação	F.R.-C.A.	Desdobramento	SubCategoria Fonte	Categoria Econômica
	RECEITA DE CAPITAL				223.000,00
Total Geral das Receitas					823.000,00

---

WLADEMIR DE SOUZA VOLK  
PREFEITO MUNICIPAL  
836.177.101-82

---

SERGIO MARQUES DA SILVA  
CONTADOR  
CRC/MS 013383/O-0



## PREFEITURA MUNICIPAL DE DOIS IRMÃOS DO BURITI

Orçamento Programa - Exercício de 2022

## FICHAS DA DESPESA

Página 1

Entidade	Discriminação da Entidade			Vinc	Fte Recurso	Total Orcado
Ficha CLoc	Func/Prog	Catgo	Discriminação			
<b>3</b>	<b>FUNDO MUNICIPAL DE ASSISTÊNCIA SOCIAL</b>					
02	PODER EXECUTIVO					
02 08	SECRETARIA MUNICIPAL DE ASSISTÊNCIA SOCIAL					
02 08 02	FUNDO MUNICIPAL DE ASSISTÊNCIA SOCIAL					
08	Assistência Social					
08 244	Assistência Comunitária					
08 244 0005	IMPLEMENTAÇÃO FORTALECIMENTO DAS POLITICAS E DOS SERVIÇOS ASSISTENCIAIS					
08 244 0005 2036 0000	APOIO À MANUTENÇÃO DA APAE					
270	3.3.50.43.00		Subvenções Sociais		0.1.00-000 000	1.000,00
271	3.3.50.43.00		Subvenções Sociais		0.1.29-000 000	1.000,00
08 244 0005 2051 0000	MANUTENÇÃO DAS ATIVIDADES DO FEAS					
272	3.3.50.43.00		Subvenções Sociais		0.1.82-000 000	10.000,00
273	3.3.90.30.00		Material de Consumo		0.1.82-000 000	20.000,00
274	3.3.90.32.00		Material, Bem ou Serviço para Distribuição Gratuita		0.1.82-000 000	45.000,00
275	3.3.90.48.00		Outros Auxílios Financeiros a Pessoas Físicas		0.1.82-000 000	10.000,00
08 244 0005 2052 0000	Manutenção das Atividades Gestão Descentralizada do SUAS					
276	3.3.90.14.00		Diárias – Civil		0.1.29-000 000	500,00
277	3.3.90.30.00		Material de Consumo		0.1.29-000 000	5.000,00
278	3.3.90.36.00		Outros Serviços de Terceiros – Pessoa Física		0.1.29-000 000	1.000,00
279	3.3.90.39.00		Outros Serviços de Terceiros – Pessoa Jurídica		0.1.29-000 000	9.000,00
280	4.4.90.52.00		Equipamentos e Material Permanente		0.1.29-000 000	1.000,00
08 244 0005 2053 0000	MANUTENÇÃO DAS ATIVIDADES SECRETARIA FMAS					
281	3.1.90.11.00		Vencimentos e Vantagens Fixas – Pessoal Civil		0.1.00-000 000	850.000,00
282	3.1.90.13.02		Contribuição Patronal para o INSS		0.1.00-000 000	100.000,00
283	3.1.91.13.04		Contribuição Patronal para o RPPS		0.1.00-000 000	30.000,00
284	3.3.90.14.00		Diárias – Civil		0.1.00-000 000	5.000,00
285	3.3.90.30.00		Material de Consumo		0.1.00-000 000	80.000,00
286	3.3.90.36.00		Outros Serviços de Terceiros – Pessoa Física		0.1.00-000 000	36.000,00
287	3.3.90.39.00		Outros Serviços de Terceiros – Pessoa Jurídica		0.1.00-000 000	80.000,00
288	4.4.90.30.00		Material de Consumo		0.1.00-000 000	1.000,00
289	4.4.90.39.00		Outros Serviços de Terceiros – Pessoa Jurídica		0.1.00-000 000	1.000,00
290	4.4.90.51.00		Obras e Instalações		0.1.22-000 000	125.000,00
291	4.4.90.51.00		Obras e Instalações		0.1.26-000 000	100.000,00
292	4.4.90.52.00		Equipamentos e Material Permanente		0.1.00-000 000	10.000,00
08 244 0005 2054 0000	MANUTENÇÃO DAS ATIVIDADES PISO BÁSICO FIXO E SCFV					
293	3.1.90.04.00		Contratação Por Tempo Determinado		0.1.29-000 000	1.000,00
294	3.1.90.11.00		Vencimentos e Vantagens Fixas – Pessoal Civil		0.1.29-000 000	63.500,00
295	3.1.90.13.02		Contribuição Patronal para o INSS		0.1.29-000 000	1.000,00
296	3.1.91.13.04		Contribuição Patronal para o RPPS		0.1.29-000 000	1.000,00
297	3.3.90.14.00		Diárias – Civil		0.1.29-000 000	5.000,00
298	3.3.90.30.00		Material de Consumo		0.1.29-000 000	50.000,00
299	3.3.90.32.00		Material, Bem ou Serviço para Distribuição Gratuita		0.1.29-000 000	28.000,00
300	3.3.90.36.00		Outros Serviços de Terceiros – Pessoa Física		0.1.29-000 000	10.000,00
301	3.3.90.39.00		Outros Serviços de Terceiros – Pessoa Jurídica		0.1.29-000 000	20.000,00
302	3.3.90.48.00		Outros Auxílios Financeiros a Pessoas Físicas		0.1.29-000 000	10.000,00
303	4.4.90.52.00		Equipamentos e Material Permanente		0.1.29-000 000	1.000,00
08 244 0005 2055 0000	MANUTENÇÃO DAS ATIVIDADES DA MEDIA E ALTA COMPLEXIDADE					
304	3.1.90.04.00		Contratação Por Tempo Determinado		0.1.29-000 000	9.000,00
305	3.1.90.11.00		Vencimentos e Vantagens Fixas – Pessoal Civil		0.1.29-000 000	50.000,00
306	3.1.90.13.02		Contribuição Patronal para o INSS		0.1.29-000 000	1.000,00
307	3.1.91.13.04		Contribuição Patronal para o RPPS		0.1.29-000 000	1.000,00
308	3.3.90.14.00		Diárias – Civil		0.1.29-000 000	5.000,00
309	3.3.90.30.00		Material de Consumo		0.1.29-000 000	30.000,00
310	3.3.90.39.00		Outros Serviços de Terceiros – Pessoa Jurídica		0.1.29-000 000	40.000,00
311	4.4.90.52.00		Equipamentos e Material Permanente		0.1.29-000 000	28.500,00
08 244 0005 2056 0000	MANUTENÇÃO DO PROGRAMA CRIANÇA FELIZ					
312	3.1.90.04.00		Contratação Por Tempo Determinado		0.1.29-000 000	1.000,00
313	3.1.90.11.00		Vencimentos e Vantagens Fixas – Pessoal Civil		0.1.29-000 000	30.000,00
314	3.1.90.13.02		Contribuição Patronal para o INSS		0.1.29-000 000	1.000,00
315	3.1.91.13.04		Contribuição Patronal para o RPPS		0.1.29-000 000	1.000,00
316	3.3.90.14.00		Diárias – Civil		0.1.29-000 000	5.000,00





## PREFEITURA MUNICIPAL DE DOIS IRMÃOS DO BURITI

Orçamento Programa - Exercício de 2022

## FICHAS DA DESPESA

Página 2

Entidade	Discriminação da Entidade			Vinc	Fte Recurso	Total Orcado
Ficha CLoc	Func/Prog	Catgo	Discriminação			
<b>3</b>	<b>FUNDO MUNICIPAL DE ASSISTÊNCIA SOCIAL</b>					
317		3.3.90.30.00	Material de Consumo		0.1.29-000 000	10.500,00
318		3.3.90.33.00	Passagens e Despesas Com Locomoção		0.1.29-000 000	10.000,00
319		3.3.90.36.00	Outros Serviços de Terceiros – Pessoa Física		0.1.29-000 000	10.000,00
	08	244 0005 2057 0000	<b>MANUTENÇÃO DAS ATIVIDADES DA GESTÃO DESCENTRALIZADA IGDBF</b>			
320		3.3.90.30.00	Material de Consumo		0.1.29-000 000	40.000,00
321		3.3.90.36.00	Outros Serviços de Terceiros – Pessoa Física		0.1.29-000 000	10.000,00
322		3.3.90.39.00	Outros Serviços de Terceiros – Pessoa Jurídica		0.1.29-000 000	10.000,00
323		3.3.90.40.00	Serviços de Tecnologia da Informação e Comunicação - Pesso		0.1.29-000 000	10.000,00
	08	244 0005 2058 0000	<b>MANUTENÇÃO DAS ATIVIDADES CONSELHO MUNICIPAL FMAS</b>			
324		3.3.90.14.00	Diárias – Civil		0.1.00-000 000	5.000,00
325		3.3.90.30.00	Material de Consumo		0.1.29-000 000	1.000,00
326		3.3.90.33.00	Passagens e Despesas Com Locomoção		0.1.00-000 000	1.000,00
327		4.4.90.52.00	Equipamentos e Material Permanente		0.1.00-000 000	1.000,00
Total						2.023.000,00
<b>Código de Aplicação</b>						
000	Recursos que não se enquadram nos Detalh					2.023.000,00
000	Recursos que não se enquadram nos Detalh					2.023.000,00
<b>TOTAL</b>						2.023.000,00

WLADEMIR DE SOUZA VOLK  
PREFEITO MUNICIPAL  
836.177.101-82

SERGIO MARQUES DA SILVA  
CONTADOR  
CRC/MS 013383/O-0



**PREFEITURA DE DOIS IRMÃOS DO BURITI**



**ESTADO DE MATO GROSSO DO SUL**

#### **2.4. Fundo Municipal de Investimento Social;**

Av. Reginaldo Lemes da Silva, 01 - Centro - CEP. 79.215-000 - Dois Irmãos do Buriti/MS - Fone: (67) 3243-1117





## PREFEITURA MUNICIPAL DE DOIS IRMÃOS DO BURITI

Entidade: 4 - FUNDO MUNICIPAL DE INVESTIMENTO SOCIAL

Orçamento Programa - Exercício de 2022

Anexo 02

Página 1

## RECEITAS SEGUNDO AS CATEGORIAS ECONOMICAS

Código	Especificação	F.R.-C.A.	Desdobramento	SubCategoria Fonte	Categoria Econômica
1000.00.0.0.00.00.00	RECEITAS CORRENTES				152.000,00
1300.00.0.0.00.00.00	RECEITA PATRIMONIAL			1.000,00	
1320.00.0.0.00.00.00	VALORES MOBILIÁRIOS			1.000,00	
1321.00.0.0.00.00.00	JUROS E CORREÇÕES MONETÁRIAS		1.000,00		
1321.01.0.0.00.00.00	REMUNERAÇÃO DE DEPÓSITOS BANCÁRIOS		1.000,00		
1321.01.0.1.00.00.00	REMUNERAÇÃO DE DEPÓSITOS BANCÁRIOS - PRINCIPAL	0.1.81.000.000	1.000,00		
1700.00.0.0.00.00.00	TRANSFERÊNCIAS CORRENTES			151.000,00	
1720.00.0.0.00.00.00	TRANSFERÊNCIAS DOS ESTADOS E DO DISTRITO FEDERAL E DE SUAS E			151.000,00	
1729.00.0.0.00.00.00	OUTRAS TRANSFERÊNCIAS DOS ESTADOS E DISTRITO FEDERAL		151.000,00		
1729.99.0.0.00.00.00	OUTRAS TRANSFERÊNCIAS DOS ESTADOS E DF		151.000,00		
1729.99.0.1.00.00.00	OUTRAS TRANSFERÊNCIAS DOS ESTADOS E DF - PRINCIPAL		151.000,00		
1729.99.0.1.99.00.00	OUTRAS TRANSFERÊNCIAS DOS ESTADOS E DF		151.000,00		
1729.99.0.1.99.02.00	FIS - Fundo de Investimento Social (Lei 2105/2000)	0.1.81.000.000	151.000,00		
Total das Receitas (exceto Intra-Orçamentárias)					152.000,00

## TOTALIZAÇÃO DAS RECEITAS POR CATEGORIA ECONOMICA

RECEITA CORRENTE	152.000,00
------------------	------------

RECEITA DE CAPITAL	0,00
--------------------	------

Total Geral das Receitas	152.000,00
--------------------------	------------

WLADEMIR DE SOUZA VOLK  
PREFEITO MUNICIPAL  
836.177.101-82

SERGIO MARQUES DA SILVA  
CONTADOR  
CRC/MS 013383/O-0



## PREFEITURA MUNICIPAL DE DOIS IRMÃOS DO BURITI

Orçamento Programa - Exercício de 2022

## FICHAS DA DESPESA

Página 1

Entidade	Discriminação da Entidade			Vinc	Fte Recurso	Total Orcado
Ficha CLoc	Func/Prog	Catgo	Discriminação			
<b>4</b>	<b>FUNDO MUNICIPAL DE INVESTIMENTO SOCIAL</b>					
02	PODER EXECUTIVO					
02 08	SECRETARIA MUNICIPAL DE ASSISTÊNCIA SOCIAL					
02 08 03	FUNDO MUNICIPAL DE INVESTIMENTO SOCIAL					
08	Assistência Social					
08 244	Assistência Comunitária					
08 244 0005	IMPLEMENTAÇÃO FORTALECIMENTO DAS POLITICAS E DOS SERVIÇOS ASSISTENCIAIS					
08 244 0005 2003 0000	PROGRAMAÇÃO DE ATIVIDADES COM RECURSOS DO FMIS - FUNDO MUNICIPAL DE INVESTIMENTO					
328	3.3.90.30.00		Material de Consumo		0.1.00-000 000	20.000,00
329	3.3.90.30.00		Material de Consumo		0.1.81-000 000	20.000,00
330	3.3.90.32.00		Material, Bem ou Serviço para Distribuição Gratuita		0.1.00-000 000	10.000,00
331	3.3.90.32.00		Material, Bem ou Serviço para Distribuição Gratuita		0.1.81-000 000	130.000,00
332	3.3.90.36.00		Outros Serviços de Terceiros – Pessoa Física		0.1.00-000 000	5.000,00
333	3.3.90.36.00		Outros Serviços de Terceiros – Pessoa Física		0.1.81-000 000	1.000,00
334	3.3.90.39.00		Outros Serviços de Terceiros – Pessoa Jurídica		0.1.81-000 000	1.000,00
335	4.4.90.51.00		Obras e Instalações		0.1.00-000 000	1.000,00
336	4.4.90.52.00		Equipamentos e Material Permanente		0.1.00-000 000	10.000,00
Total						198.000,00
<b>Código de Aplicação</b>						
000	Recursos que não se enquadram nos Detalh					198.000,00
000	Recursos que não se enquadram nos Detalh					198.000,00
TOTAL						198.000,00

WLADEMIR DE SOUZA VOLK  
PREFEITO MUNICIPAL  
836.177.101-82

SERGIO MARQUES DA SILVA  
CONTADOR  
CRC/MS 013383/O-0





**PREFEITURA DE DOIS IRMÃOS DO BURITI**



**ESTADO DE MATO GROSSO DO SUL**

**2.5. Fundo Municipal da Criança e do Adolescente;**

Av. Reginaldo Lemes da Silva, 01 - Centro - CEP. 79.215-000 - Dois Irmãos do Buriti/MS - Fone: (67) 3243-1117



## PREFEITURA MUNICIPAL DE DOIS IRMÃOS DO BURITI

Entidade: 5 - FUNDO MUNICIPAL DA CRIANÇA E DO ADOLESCENTE

Orçamento Programa - Exercício de 2022

Anexo 02

Página 1

## RECEITAS SEGUNDO AS CATEGORIAS ECONOMICAS

Código	Especificação	F.R.-C.A.	Desdobramento	SubCategoria Fonte	Categoria Econômica
1000.00.0.0.00.00.00	RECEITAS CORRENTES				31.000,00
1300.00.0.0.00.00.00	RECEITA PATRIMONIAL			1.000,00	
1320.00.0.0.00.00.00	VALORES MOBILIÁRIOS			1.000,00	
1321.00.0.0.00.00.00	JUROS E CORREÇÕES MONETÁRIAS		1.000,00		
1321.01.0.0.00.00.00	REMUNERAÇÃO DE DEPÓSITOS BANCÁRIOS		1.000,00		
1321.01.0.1.00.00.00	REMUNERAÇÃO DE DEPÓSITOS BANCÁRIOS - PRINCIPAL	0.1.50.000.000	1.000,00		
1700.00.0.0.00.00.00	TRANSFERÊNCIAS CORRENTES			30.000,00	
1740.00.0.0.00.00.00	TRANSFERÊNCIAS DE INSTITUIÇÕES PRIVADAS			20.000,00	
1741.00.0.0.00.00.00	TRANSFERÊNCIAS DE INSTITUIÇÕES PRIVADAS		20.000,00		
1741.01.0.0.00.00.00	TRANSFERÊNCIAS DE INSTITUIÇÕES PRIVADAS PARA ÓRGÃOS E ENTIDA		20.000,00		
1741.01.0.1.00.00.00	TRANSFERÊNCIAS DE INSTITUIÇÕES PRIVADAS PARA ÓRGÃOS E ENTIDA	0.1.50.000.000	20.000,00		
1790.00.0.0.00.00.00	DEMAIS TRANSFERÊNCIAS CORRENTES			10.000,00	
1791.00.0.0.00.00.00	TRANSFERÊNCIAS DE PESSOAS FÍSICAS		10.000,00		
1791.99.0.0.00.00.00	OUTRAS TRANSFERÊNCIAS DE PESSOAS FÍSICAS		10.000,00		
1791.99.0.1.00.00.00	OUTRAS TRANSFERÊNCIAS DE PESSOAS FÍSICAS	0.1.50.000.000	10.000,00		
Total das Receitas (exceto Intra-Orçamentárias)					31.000,00

## TOTALIZAÇÃO DAS RECEITAS POR CATEGORIA ECONOMICA

RECEITA CORRENTE	31.000,00
------------------	-----------

RECEITA DE CAPITAL	0,00
--------------------	------

Total Geral das Receitas	31.000,00
--------------------------	-----------

WLADEMIR DE SOUZA VOLK  
PREFEITO MUNICIPAL  
836.177.101-82

SERGIO MARQUES DA SILVA  
CONTADOR  
CRC/MS 013383/O-0





## PREFEITURA MUNICIPAL DE DOIS IRMÃOS DO BURITI

Orçamento Programa - Exercício de 2022

## FICHAS DA DESPESA

Página 1

Entidade		Discriminação da Entidade		Vinc	Fte Recurso	Total Orcado
Ficha	CLoc	Func/Prog	Catgo	Discriminação		
<b>5</b>		<b>FUNDO MUNICIPAL DA CRIANÇA E DO ADOLESCENTE</b>				
02		PODER EXECUTIVO				
02	08	SECRETARIA MUNICIPAL DE ASSISTÊNCIA SOCIAL				
02	08	04	FUNDO MUNICIPAL DA CRIANÇA E DO ADOLESCENTE			
	08	Assistência Social				
	08	243	Assistência à Criança e ao Adolescente			
	08	243	0005	IMPLEMENTAÇÃO FORTALECIMENTO DAS POLITICAS E DOS SERVIÇOS ASSISTENCIAIS		
	08	243	0005	2001 0000 PROGRAMAÇÃO DE ATIVIDADES COM RECURSOS DO FMAS - FUNDO MUNICIPAL CRIANÇA E ADOLESCENTE		
337		3.3.90.14.00	Diárias – Civil		0.1.50-000 000	5.000,00
338		3.3.90.30.00	Material de Consumo		0.1.50-000 000	10.000,00
339		3.3.90.36.00	Outros Serviços de Terceiros – Pessoa Física		0.1.50-000 000	1.000,00
340		3.3.90.39.00	Outros Serviços de Terceiros – Pessoa Jurídica		0.1.50-000 000	5.000,00
341		3.3.90.48.00	Outros Auxílios Financeiros a Pessoas Físicas		0.1.50-000 000	5.000,00
342		4.4.90.52.00	Equipamentos e Material Permanente		0.1.50-000 000	5.000,00
Total						31.000,00
<b>Código de Aplicação</b>						
000	Recursos que não se enquadram nos Detalh				31.000,00	
000	Recursos que não se enquadram nos Detalh				31.000,00	
<b>TOTAL</b>					31.000,00	

WLADEMIR DE SOUZA VOLK  
PREFEITO MUNICIPAL  
836.177.101-82

SERGIO MARQUES DA SILVA  
CONTADOR  
CRC/MS 013383/O-0



## **PREFEITURA DE DOIS IRMÃOS DO BURITI**



**ESTADO DE MATO GROSSO DO SUL**

### **2.6. Fundo Municipal de Manut. E Desenvolvimento do Ens. Fund. E Fund. E Val. Do Magistério (FUNDEB);**

Av. Reginaldo Lemes da Silva, 01 - Centro - CEP. 79.215-000 - Dois Irmãos do Buriti/MS - Fone: (67) 3243-1117





## PREFEITURA MUNICIPAL DE DOIS IRMÃOS DO BURITI

Entidade: 6 - FUNDO MUN. MAN. EDUC. BÁS. E VAL. MAG. – FUNDEB

Orçamento Programa - Exercício de 2022

Anexo 02

Página 1

## RECEITAS SEGUNDO AS CATEGORIAS ECONOMICAS

Código	Especificação	F.R.-C.A.	Desdobramento	SubCategoria Fonte	Categoria Econômica
1000.00.0.0.00.00.00	RECEITAS CORRENTES				11.000.000,00
1300.00.0.0.00.00.00	RECEITA PATRIMONIAL			10.000,00	
1320.00.0.0.00.00.00	VALORES MOBILIÁRIOS			10.000,00	
1321.00.0.0.00.00.00	JUROS E CORREÇÕES MONETÁRIAS		10.000,00		
1321.01.0.0.00.00.00	REMUNERAÇÃO DE DEPÓSITOS BANCÁRIOS		10.000,00		
1321.01.0.1.00.00.00	REMUNERAÇÃO DE DEPÓSITOS BANCÁRIOS - PRINCIPAL	0.1.18.036.000	8.000,00		
1321.01.0.1.00.00.00	REMUNERAÇÃO DE DEPÓSITOS BANCÁRIOS - PRINCIPAL	0.1.19.037.000	2.000,00		
1700.00.0.0.00.00.00	TRANSFERÊNCIAS CORRENTES			10.990.000,00	
1750.00.0.0.00.00.00	TRANSFERÊNCIAS DE OUTRAS INSTITUIÇÕES PÚBLICAS			10.990.000,00	
1751.00.0.0.00.00.00	TRANSFERÊNCIAS DE RECURSOS DO FUNDO DE MANUTENÇÃO E DESENVOL		10.990.000,00		
1751.50.0.0.00.00.00	TRANSFERÊNCIAS DE RECURSOS DO FUNDO DE MANUTENÇÃO E DESENVOL		10.990.000,00		
1751.50.0.1.00.00.00	TRANSFERÊNCIAS DE RECURSOS DO FUNDO DE MANUTENÇÃO E DESENVOL	0.1.18.000.000	8.242.000,00		
1751.50.0.1.00.00.00	TRANSFERÊNCIAS DE RECURSOS DO FUNDO DE MANUTENÇÃO E DESENVOL	0.1.19.000.000	2.748.000,00		
Total das Receitas (exceto Intra-Orçamentárias)					11.000.000,00

## TOTALIZAÇÃO DAS RECEITAS POR CATEGORIA ECONOMICA

RECEITA CORRENTE	11.000.000,00
------------------	---------------

RECEITA DE CAPITAL	0,00
--------------------	------

Total Geral das Receitas	11.000.000,00
--------------------------	---------------

WLADEMIR DE SOUZA VOLK  
PREFEITO MUNICIPAL  
836.177.101-82

SERGIO MARQUES DA SILVA  
CONTADOR  
CRC/MS 013383/O-0





## PREFEITURA MUNICIPAL DE DOIS IRMÃOS DO BURITI

Orçamento Programa - Exercício de 2022

## FICHAS DA DESPESA

Página 1

Entidade	Discriminação da Entidade			Vinc	Fte Recurso	Total Orcado
Ficha CLoc	Func/Prog	Catgo	Discriminação			
<b>6</b>	<b>FUNDO MUN. MAN. EDUC. BÁS. E VAL. MAG. – FUNDEB</b>					
02	PODER EXECUTIVO					
02 06	SECRETARIA MUNICIPAL DE EDUCAÇÃO					
02 06 02	FUNDEB					
12	Educação					
12 242	Assistência ao Portador de Deficiência					
12 242 0004	IMPLEMENTAÇÃO EDUCAÇÃO DE QUALIDADE					
12 242 0004 2037 0000	APOIO À MANUTENÇÃO DA APAE					
225	3.3.50.43.00		Subvenções Sociais		0.1.19-000 000	70.000,00
12 361	Ensino Fundamental					
12 361 0004	IMPLEMENTAÇÃO EDUCAÇÃO DE QUALIDADE					
12 361 0004 2006 0000	MANUTENÇÃO DO ENSINO FUNDAMENTAL COM RECURSOS DO FUNDEB - 70%					
226	3.1.90.11.00		Vencimentos e Vantagens Fixas – Pessoal Civil		0.1.18-000 000	6.342.000,00
227	3.1.90.11.00		Vencimentos e Vantagens Fixas – Pessoal Civil		0.1.18-036 000	8.000,00
228	3.1.90.13.02		Contribuição Patronal para o INSS		0.1.18-000 000	700.000,00
229	3.1.90.94.00		Indenizações e Restituições Trabalhistas		0.1.18-000 000	1.000,00
230	3.1.91.13.04		Contribuição Patronal para o RPPS		0.1.18-000 000	250.000,00
12 361 0004 2043 0000	MANUTENÇÃO DO ENSINO FUNDAMENTAL COM RECURSOS DO FUNDEB - 30%					
231	3.1.90.94.00		Indenizações e Restituições Trabalhistas		0.1.19-037 000	1.000,00
232	3.3.90.14.00		Diárias – Civil		0.1.19-037 000	1.000,00
233	3.3.90.30.00		Material de Consumo		0.1.19-000 000	1.000,00
234	3.3.90.36.00		Outros Serviços de Terceiros – Pessoa Física		0.1.19-000 000	1.000,00
235	3.3.90.39.00		Outros Serviços de Terceiros – Pessoa Jurídica		0.1.19-000 000	1.000,00
236	4.4.90.51.00		Obras e Instalações		0.1.19-000 000	1.000,00
237	4.4.90.52.00		Equipamentos e Material Permanente		0.1.19-000 000	1.000,00
12 365	Educação Infantil					
12 365 0004	IMPLEMENTAÇÃO EDUCAÇÃO DE QUALIDADE					
12 365 0004 2009 0000	MANUTENÇÃO DA EDUCAÇÃO INFANTIL COM RECURSOS DO FUNDEB - 70%					
238	3.1.90.11.00		Vencimentos e Vantagens Fixas – Pessoal Civil		0.1.18-000 000	736.000,00
239	3.1.90.13.02		Contribuição Patronal para o INSS		0.1.18-000 000	180.000,00
240	3.1.91.13.04		Contribuição Patronal para o RPPS		0.1.18-000 000	30.000,00
12 365 0004 2044 0000	MANUTENÇÃO DA EDUCAÇÃO INFANTIL COM RECURSOS DO FUNDEB - 30%					
241	3.1.90.11.00		Vencimentos e Vantagens Fixas – Pessoal Civil		0.1.19-000 000	2.165.000,00
242	3.1.90.13.02		Contribuição Patronal para o INSS		0.1.19-000 000	350.000,00
243	3.1.91.13.04		Contribuição Patronal para o RPPS		0.1.19-000 000	150.000,00
244	3.3.90.14.00		Diárias – Civil		0.1.19-000 000	1.000,00
245	3.3.90.30.00		Material de Consumo		0.1.19-000 000	1.000,00
246	3.3.90.35.00		Serviços de Consultoria		0.1.19-000 000	1.000,00
247	3.3.90.36.00		Outros Serviços de Terceiros – Pessoa Física		0.1.19-000 000	1.000,00
248	3.3.90.39.00		Outros Serviços de Terceiros – Pessoa Jurídica		0.1.19-000 000	1.000,00
12 367	Educação Especial					
12 367 0004	IMPLEMENTAÇÃO EDUCAÇÃO DE QUALIDADE					
12 367 0004 2038 0000	AAE - ATENDIMENTO EDUCACIONAL ESPECIAL 70 %					
249	3.1.90.11.00		Vencimentos e Vantagens Fixas – Pessoal Civil		0.1.18-000 000	1.000,00
250	3.1.90.13.02		Contribuição Patronal para o INSS		0.1.18-000 000	1.000,00
251	3.1.91.13.04		Contribuição Patronal para o RPPS		0.1.18-000 000	1.000,00
12 367 0004 2039 0000	AAE - ATENDIMENTO EDUCACIONAL ESPECIAL 30%					
252	3.1.90.11.00		Vencimentos e Vantagens Fixas – Pessoal Civil		0.1.19-000 000	1.000,00
253	3.1.90.13.02		Contribuição Patronal para o INSS		0.1.19-000 000	1.000,00
254	3.1.91.13.04		Contribuição Patronal para o RPPS		0.1.19-000 000	1.000,00
Total						11.000.000,00
<b>Código de Aplicação</b>						
000	Recursos que não se enquadram nos Detalh					10.990.000,00
000	Recursos que não se enquadram nos Detalh					10.990.000,00





## PREFEITURA MUNICIPAL DE DOIS IRMÃOS DO BURITI

Orçamento Programa - Exercício de 2022

## FICHAS DA DESPESA

Página 2

Entidade		Discriminação da Entidade		Vinc	Fte Recurso	Total Orcado
Ficha	CLoc	Func/Prog	Catgo			
036						8.000,00
	000					8.000,00
037						2.000,00
	000					2.000,00
TOTAL						11.000.000,00

WLADEMIR DE SOUZA VOLK  
PREFEITO MUNICIPAL  
836.177.101-82

SERGIO MARQUES DA SILVA  
CONTADOR  
CRC/MS 013383/O-0



**PREFEITURA DE DOIS IRMÃOS DO BURITI**



**ESTADO DE MATO GROSSO DO SUL**

**2.7. Previdência Social de Dois Irmãos do Buriti;**

Av. Reginaldo Lemes da Silva, 01 - Centro - CEP. 79.215-000 - Dois Irmãos do Buriti/MS - Fone: (67) 3243-1117





## PREFEITURA MUNICIPAL DE DOIS IRMÃOS DO BURITI

Entidade: 7 - PREVIDÊNCIA SOCIAL DE DOIS IRMÃOS DO BURITI Orçamento Programa  
- Exercício de 2022

Anexo 02  
Página 1

## RECEITAS SEGUNDO AS CATEGORIAS ECONOMICAS

Código	Especificação	F.R.-C.A.	Desdobramento	SubCategoria Fonte	Categoria Econômica
1000.00.0.0.00.00.00	RECEITAS CORRENTES				3.050.000,00
1200.00.0.0.00.00.00	CONTRIBUIÇÕES			1.520.000,00	
1210.00.0.0.00.00.00	CONTRIBUIÇÕES SOCIAIS			1.520.000,00	
1215.00.0.0.00.00.00	CONTRIBUIÇÕES PARA REGIMES PRÓPRIOS DE PREVIDÊNCIA E SISTEMA		1.520.000,00		
1215.01.0.0.00.00.00	CONTRIBUIÇÃO DO SERVIDOR CIVIL		1.520.000,00		
1215.01.1.0.00.00.00	CONTRIBUIÇÃO DO SERVIDOR CIVIL ATIVO		1.480.000,00		
1215.01.1.1.00.00.00	CONTRIBUIÇÃO DO SERVIDOR CIVIL ATIVO - PRINCIPAL		1.470.000,00		
1215.01.1.1.01.00.00	CONTRIBUIÇÃO DO SERVIDOR CIVIL ATIVO - PRINCIPAL	0.1.03.000.000	1.170.000,00		
1215.01.1.1.02.00.00	CONTRIBUIÇÃO DO SERVIDOR CIVIL ATIVO - TAXA ADMINISTRATIVA	0.1.43.000.000	300.000,00		
1215.01.1.2.00.00.00	CONTRIBUIÇÃO DO SERVIDOR CIVIL ATIVO - MULTAS E JUROS DE MOR	0.1.03.000.000	10.000,00		
1215.01.2.0.00.00.00	CONTRIBUIÇÃO DO SERVIDOR CIVIL INATIVO		30.000,00		
1215.01.2.1.00.00.00	CONTRIBUIÇÃO DO SERVIDOR CIVIL INATIVO - PRINCIPAL	0.1.03.000.000	30.000,00		
1215.01.3.0.00.00.00	CONTRIBUIÇÃO DO SERVIDOR CIVIL - PENSIONISTAS		10.000,00		
1215.01.3.1.00.00.00	CONTRIBUIÇÃO DO SERVIDOR CIVIL - PENSIONISTAS - PRINCIPAL	0.1.03.000.000	10.000,00		
1300.00.0.0.00.00.00	RECEITA PATRIMONIAL			1.530.000,00	
1320.00.0.0.00.00.00	VALORES MOBILIÁRIOS			1.530.000,00	
1321.00.0.0.00.00.00	JUROS E CORREÇÕES MONETÁRIAS		1.530.000,00		
1321.04.0.0.00.00.00	REMUNERAÇÃO DOS RECURSOS DO REGIME PRÓPRIO DE PREVIDÊNCIA SO		1.530.000,00		
1321.04.0.1.00.00.00	REMUNERAÇÃO DOS RECURSOS DO REGIME PRÓPRIO DE PREVIDÊNCIA SO		1.530.000,00		
1321.04.0.1.01.00.00	REMUNERAÇÃO DOS RECURSOS DO RPPS - RENDA FIXA	0.1.03.000.000	1.000.000,00		
1321.04.0.1.02.00.00	REMUNERAÇÃO DOS RECURSOS DO RPPS - RENDA VARIÁVEL	0.1.03.000.000	500.000,00		
1321.04.0.1.03.00.00	REMUNERAÇÃO DOS RECURSOS DO RPPS - TAXA ADM	0.1.43.000.000	30.000,00		
<b>Total das Receitas (exceto Intra-Orçamentárias)</b>					<b>3.050.000,00</b>

7000.00.0.0.00.00.00	RECEITAS CORRENTES - INTRA OFSS				3.450.000,00
7200.00.0.0.00.00.00	CONTRIBUIÇÕES - INTRA OFSS			3.450.000,00	
7210.00.0.0.00.00.00	CONTRIBUIÇÕES SOCIAIS - INTRA OFSS			3.450.000,00	
7215.00.0.0.00.00.00	CONTRIBUIÇÕES PARA REGIMES PRÓPRIOS DE P		3.450.000,00		
7215.02.0.0.00.00.00	CONTRIBUIÇÃO PATRONAL - SERVIDOR CIVIL - IN		2.610.000,00		
7215.02.1.0.00.00.00	CONTRIBUIÇÃO PATRONAL - SERVIDOR CIVIL ATI		2.610.000,00		
7215.02.1.1.00.00.00	CONTRIBUIÇÃO PATRONAL - SERVIDOR CIVIL ATI	0.1.03.000.000	2.600.000,00		
7215.02.1.2.00.00.00	CONTRIBUIÇÃO PATRONAL - SERVIDOR CIVIL ATI	0.1.03.000.000	10.000,00		
7215.51.0.0.00.00.00	CONTRIBUIÇÃO PATRONAL - PARCELAMENTOS -		840.000,00		
7215.51.1.0.00.00.00	CONTRIBUIÇÃO PATRONAL - SERVIDOR CIVIL ATI		840.000,00		
7215.51.1.1.00.00.00	CONTRIBUIÇÃO PATRONAL - SERVIDOR CIVIL ATI	0.1.03.000.000	800.000,00		
7215.51.1.2.00.00.00	CONTRIBUIÇÃO PATRONAL - SERVIDOR CIVIL ATI	0.1.03.000.000	40.000,00		
<b>Total das Receitas (Intra-Orçamentárias)</b>					<b>3.450.000,00</b>

## TOTALIZAÇÃO DAS RECEITAS POR CATEGORIA ECONOMICA

RECEITA CORRENTE	6.500.000,00
RECEITA DE CAPITAL	0,00



## PREFEITURA MUNICIPAL DE DOIS IRMÃOS DO BURITI

Entidade: 7 - PREVIDÊNCIA SOCIAL DE DOIS IRMÃOS DO BURITI Orçamento Programa  
- Exercício de 2022Anexo 02  
Página 2

## RECEITAS SEGUNDO AS CATEGORIAS ECONOMICAS

Código	Especificação	F.R.-C.A.	Desdobramento	SubCategoria Fonte	Categoria Econômica
Total Geral das Receitas					6.500.000,00

---

WLADEMIR DE SOUZA VOLK  
PREFEITO MUNICIPAL  
836.177.101-82

---

SERGIO MARQUES DA SILVA  
CONTADOR  
CRC/MS 013383/O-0





## PREFEITURA MUNICIPAL DE DOIS IRMÃOS DO BURITI

Orçamento Programa - Exercício de 2022

## FICHAS DA DESPESA

Página 1

Entidade	Discriminação da Entidade			Vinc	Fte Recurso	Total Orcado
Ficha CLoc	Func/Prog	Catgo	Discriminação			
<b>7</b>	<b>PREVIDÊNCIA SOCIAL DE DOIS IRMÃOS DO BURITI</b>					
02	PODER EXECUTIVO					
02 03	SECRETARIA MUNICIPAL DE ADMINISTRAÇÃO					
02 03 02	FUNDO MUNICIPAL DE PREVIDÊNCIA SOCIAL – PREVIDIB					
09	Previdência Social					
09 272	Previdência do Regime Estatutário					
09 272 0006	IMPLEMENTAÇÃO E APOIO A MANUTENÇÃO DA PREVIDÊNCIA MUNICIPAL					
09 272 0006 2059 0000	MANUTENÇÃO DAS ATIVIDADES ADMINISTRATIVA - PREVIDIB					
052	3.1.90.11.00		Vencimentos e Vantagens Fixas – Pessoal Civil		0.1.43-000 000	150.000,00
053	3.1.90.13.02		Contribuição Patronal para o INSS		0.1.43-000 000	1.000,00
054	3.3.90.14.00		Diárias – Civil		0.1.43-000 000	10.000,00
055	3.3.90.30.00		Material de Consumo		0.1.43-000 000	10.000,00
056	3.3.90.35.00		Serviços de Consultoria		0.1.43-000 000	40.000,00
057	3.3.90.36.00		Outros Serviços de Terceiros – Pessoa Física		0.1.43-000 000	30.000,00
058	3.3.90.39.00		Outros Serviços de Terceiros – Pessoa Jurídica		0.1.43-000 000	40.000,00
059	3.3.90.40.00		Serviços de Tecnologia da Informação e Comunicação - Pesso		0.1.43-000 000	10.000,00
060	4.4.90.52.00		Equipamentos e Material Permanente		0.1.43-000 000	9.000,00
09 272 0006 2060 0000	ENCARGOS COM APOSENTADOS E PENSIONISTAS					
061	3.1.90.01.00		Aposentadorias do Rpps, Reserva Remunerada e Reformas dc		0.1.03-000 000	1.400.000,00
062	3.1.90.03.00		Pensões do Rpps e do Militar		0.1.03-000 000	100.000,00
063	3.1.90.94.00		Indenizações e Restituições Trabalhistas		0.1.03-000 000	1.000,00
064	3.3.90.93.00		Indenizações e Restituições		0.1.03-000 000	1.000,00
99	Reserva de Contingência					
99 997	Reserva do RPPS					
99 997 0006	IMPLEMENTAÇÃO E APOIO A MANUTENÇÃO DA PREVIDÊNCIA MUNICIPAL					
99 997 0006 9999 0000	RESERVA DE CONTINGÊNCIA					
065	9.9.99.99.00		Reserva de Contingência ou Reserva do Rpps		0.1.03-000 000	4.668.000,00
066	9.9.99.99.00		Reserva de Contingência ou Reserva do Rpps		0.1.43-000 000	30.000,00
Total						6.500.000,00
<b>Código de Aplicação</b>						
000	Recursos que não se enquadram nos Detalh				6.500.000,00	
000	Recursos que não se enquadram nos Detalh				6.500.000,00	
TOTAL					6.500.000,00	

WLADEMIR DE SOUZA VOLK  
PREFEITO MUNICIPAL  
836.177.101-82

SERGIO MARQUES DA SILVA  
CONTADOR  
CRC/MS 013383/O-0



**PREFEITURA DE DOIS IRMÃOS DO BURITI**



**ESTADO DE MATO GROSSO DO SUL**

**2.8. Fundo Municipal de Meio Ambiente;**

Av. Reginaldo Lemes da Silva, 01 - Centro - CEP. 79.215-000 - Dois Irmãos do Buriti/MS - Fone: (67) 3243-1117





## PREFEITURA MUNICIPAL DE DOIS IRMÃOS DO BURITI

Entidade: 9 - FUNDO MUNICIPAL DE MEIO AMBIENTE

Orçamento Programa - Exercício de 2022

Anexo 02

Página 1

## RECEITAS SEGUNDO AS CATEGORIAS ECONOMICAS

Código	Especificação	F.R.-C.A.	Desdobramento	SubCategoria Fonte	Categoria Econômica
1000.00.0.0.00.00.00	RECEITAS CORRENTES				1.000,00
1300.00.0.0.00.00.00	RECEITA PATRIMONIAL			1.000,00	
1320.00.0.0.00.00.00	VALORES MOBILIÁRIOS			1.000,00	
1321.00.0.0.00.00.00	JUROS E CORREÇÕES MONETÁRIAS		1.000,00		
1321.01.0.0.00.00.00	REMUNERAÇÃO DE DEPÓSITOS BANCÁRIOS		1.000,00		
1321.01.0.1.00.00.00	REMUNERAÇÃO DE DEPÓSITOS BANCÁRIOS - PRINCIPAL	0.1.00.000.000	1.000,00		
Total das Receitas (exceto Intra-Orçamentárias)					1.000,00

## TOTALIZAÇÃO DAS RECEITAS POR CATEGORIA ECONOMICA

RECEITA CORRENTE	1.000,00
RECEITA DE CAPITAL	0,00
Total Geral das Receitas	1.000,00

WLADEMIR DE SOUZA VOLK  
PREFEITO MUNICIPAL  
836.177.101-82

SERGIO MARQUES DA SILVA  
CONTADOR  
CRC/MS 013383/O-0



## PREFEITURA MUNICIPAL DE DOIS IRMÃOS DO BURITI

Orçamento Programa - Exercício de 2022

## FICHAS DA DESPESA

Página 1

Entidade	Discriminação da Entidade			Vinc	Fte Recurso	Total Orcado
Ficha CLoc	Func/Prog	Catgo	Discriminação			
<b>9</b>	<b>FUNDO MUNICIPAL DE MEIO AMBIENTE</b>					
02	PODER EXECUTIVO					
02 07	SECRETARIA MUNICIPAL DE DESENVOLVIMENTO ECONOMICO E SOCIAL					
02 07 02	FUNDO MUNICIPAL DE MEIO AMBIENTE					
17	Saneamento					
17 512	Saneamento Básico Urbano					
17 512 0002	IMPLEMENTAÇÃO E APOIO Á MANUTENÇÃO DA GESTÃO PÚBLICA					
17 512 0002 2018 0000	MANUTENÇÃO DA GESTÃO MUNICIPAL DE SANEAMENTO BÁSICO					
261	3.3.90.30.00		Material de Consumo		0.1.00-000 000	50.000,00
262	3.3.90.36.00		Outros Serviços de Terceiros – Pessoa Física		0.1.00-000 000	15.000,00
263	3.3.90.39.00		Outros Serviços de Terceiros – Pessoa Jurídica		0.1.00-000 000	20.000,00
264	4.4.90.52.00		Equipamentos e Material Permanente		0.1.00-000 000	10.000,00
18	Gestão Ambiental					
18 542	Controle Ambiental					
18 542 0002	IMPLEMENTAÇÃO E APOIO Á MANUTENÇÃO DA GESTÃO PÚBLICA					
18 542 0002 2019 0000	MANUTENÇÃO DO CONTROLE E GESTÃO AMBIENTAL					
265	3.3.90.30.00		Material de Consumo		0.1.00-000 000	10.000,00
266	3.3.90.36.00		Outros Serviços de Terceiros – Pessoa Física		0.1.00-000 000	10.000,00
267	3.3.90.39.00		Outros Serviços de Terceiros – Pessoa Jurídica		0.1.00-000 000	10.000,00
268	4.4.90.52.00		Equipamentos e Material Permanente		0.1.00-000 000	10.000,00
Total						135.000,00
<b>Código de Aplicação</b>						
000	Recursos que não se enquadram nos Detalh					135.000,00
000	Recursos que não se enquadram nos Detalh					135.000,00
<b>TOTAL</b>						135.000,00

WLADEMIR DE SOUZA VOLK  
PREFEITO MUNICIPAL  
836.177.101-82

SERGIO MARQUES DA SILVA  
CONTADOR  
CRC/MS 013383/O-0





**PREFEITURA DE DOIS IRMÃOS DO BURITI**



**ESTADO DE MATO GROSSO DO SUL**

**2.9. Fundo Municipal de Turismo;**

Av. Reginaldo Lemes da Silva, 01 - Centro - CEP. 79.215-000 - Dois Irmãos do Buriti/MS - Fone: (67) 3243-1117



## PREFEITURA MUNICIPAL DE DOIS IRMÃOS DO BURITI

Entidade: 10 - FUNDO MUNICIPAL DE TURISMO

Orçamento Programa - Exercício de 2022

Anexo 02

Página 1

## RECEITAS SEGUNDO AS CATEGORIAS ECONOMICAS

Código	Especificação	F.R.-C.A.	Desdobramento	SubCategoria Fonte	Categoria Econômica
1000.00.0.0.00.00.00	RECEITAS CORRENTES				1.000,00
1300.00.0.0.00.00.00	RECEITA PATRIMONIAL			1.000,00	
1320.00.0.0.00.00.00	VALORES MOBILIÁRIOS			1.000,00	
1321.00.0.0.00.00.00	JUROS E CORREÇÕES MONETÁRIAS		1.000,00		
1321.01.0.0.00.00.00	REMUNERAÇÃO DE DEPÓSITOS BANCÁRIOS		1.000,00		
1321.01.0.1.00.00.00	REMUNERAÇÃO DE DEPÓSITOS BANCÁRIOS - PRINCIPAL	0.1.00.000.000	1.000,00		
Total das Receitas (exceto Intra-Orçamentárias)					1.000,00

## TOTALIZAÇÃO DAS RECEITAS POR CATEGORIA ECONOMICA

RECEITA CORRENTE	1.000,00
RECEITA DE CAPITAL	0,00
Total Geral das Receitas	1.000,00

WLADEMIR DE SOUZA VOLK  
PREFEITO MUNICIPAL  
836.177.101-82

SERGIO MARQUES DA SILVA  
CONTADOR  
CRC/MS 013383/O-0





## PREFEITURA MUNICIPAL DE DOIS IRMÃOS DO BURITI

Orçamento Programa - Exercício de 2022

## FICHAS DA DESPESA

Página 1

Entidade	Discriminação da Entidade			Vinc	Fte Recurso	Total Orcado
Ficha CLoc	Func/Prog	Catgo	Discriminação			
<b>10</b>	<b>FUNDO MUNICIPAL DE TURISMO</b>					
02	PODER EXECUTIVO					
02 11	SECRETARIA MUNICIPAL DE TURISMO					
02 11 01	FUNDO MUNICIPAL DE TURISMO					
04	Administração					
04 122	Administração Geral					
04 122 0002	IMPLEMENTAÇÃO E APOIO Á MANUTENÇÃO DA GESTÃO PÚBLICA					
04 122 0002 2027 0000	MANUTENÇÃO DA SECRETARIA MUNICIPAL DE TURISMO					
398	3.1.90.11.00		Vencimentos e Vantagens Fixas – Pessoal Civil		0.1.00-000 000	50.000,00
399	3.1.90.13.02		Contribuição Patronal para o INSS		0.1.00-000 000	20.000,00
400	3.3.90.30.00		Material de Consumo		0.1.00-000 000	10.000,00
401	3.3.90.36.00		Outros Serviços de Terceiros – Pessoa Física		0.1.00-000 000	5.000,00
402	3.3.90.39.00		Outros Serviços de Terceiros – Pessoa Jurídica		0.1.00-000 000	5.000,00
403	4.4.90.52.00		Equipamentos e Material Permanente		0.1.00-000 000	5.000,00
23	Comércio e Serviços					
23 695	Turismo					
23 695 0002	IMPLEMENTAÇÃO E APOIO Á MANUTENÇÃO DA GESTÃO PÚBLICA					
23 695 0002 1001 0000	DESENVOLVIMENTO DO TURISMO LOCAL					
404	3.3.90.14.00		Diárias – Civil		0.1.00-000 000	2.000,00
405	3.3.90.33.00		Passagens e Despesas Com Locomoção		0.1.00-000 000	5.000,00
406	4.4.90.51.00		Obras e Instalações		0.1.00-000 000	3.000,00
Total						105.000,00
<b>Código de Aplicação</b>						
000	Recursos que não se enquadram nos Detalh					105.000,00
000	Recursos que não se enquadram nos Detalh					105.000,00
<b>TOTAL</b>						105.000,00

WLADEMIR DE SOUZA VOLK  
PREFEITO MUNICIPAL  
836.177.101-82

SERGIO MARQUES DA SILVA  
CONTADOR  
CRC/MS 013383/O-0



**PREFEITURA DE DOIS IRMÃOS DO BURITI**



**ESTADO DE MATO GROSSO DO SUL**

**b) Previsão das Transferências Financeiras;**

Av. Reginaldo Lemes da Silva, 01 - Centro - CEP. 79.215-000 - Dois Irmãos do Buriti/MS - Fone: (67) 3243-1117





## PREFEITURA MUNICIPAL DE DOIS IRMÃOS DO BURITI

Orçamento Programa - Exercício de 2022

### TRANSFERÊNCIAS FINANCEIRAS PREVISTAS

ENTIDADE	PREVISÃO DE REPASSE	
	A REPASSAR	A RECEBER
1 PREFEITURA MUNICIPAL DE DOIS IRMÃOS DO BURITI	12.897.000,00	
2 FUNDO MUNICIPAL DE SAÚDE		8.999.000,00
3 FUNDO MUNICIPAL DE ASSISTÊNCIA SOCIAL		1.200.000,00
4 FUNDO MUNICIPAL DE INVESTIMENTO SOCIAL		46.000,00
5 FUNDO MUNICIPAL DA CRIANÇA E DO ADOLESCENTE		0,00
6 FUNDO MUN. MAN. EDUC. BÁS. E VAL. MAG. – FUNDEB		0,00
7 PREVIDÊNCIA SOCIAL DE DOIS IRMÃOS DO BURITI		0,00
8 FUNDO MUNICIPAL DE CULTURA		14.000,00
9 FUNDO MUNICIPAL DE MEIO AMBIENTE		134.000,00
10 FUNDO MUNICIPAL DE TURISMO		104.000,00
11 FUNDO MUNICIPAL DE HABITAÇÃO		0,00
12 CÂMARA MUNICIPAL DE DOIS IRMÃOS DO BURITI		2.400.000,00
<b>Totais R\$:</b>		
	12.897.000,00	12.897.000,00

WLADEMIR DE SOUZA VOLK  
PREFEITO MUNICIPAL  
836.177.101-82

SERGIO MARQUES DA SILVA  
CONTADOR  
CRC/MS 013383/O-0



# PREFEITURA DE DOIS IRMÃOS DO BURITI



ESTADO DE MATO GROSSO DO SUL

c) **Demonstrativo de Aplicação Saúde (EC. 29/2000);**

Av. Reginaldo Lemes da Silva, 01 - Centro - CEP. 79.215-000 - Dois Irmãos do Buriti/MS - Fone: (67) 3243-1117





# PREFEITURA DE DOIS IRMÃOS DO BURITI



ESTADO DE MATO GROSSO DO SUL

## PREVISÃO DE APLICAÇÃO NA SAÚDE - 2022

### I. Receitas

- Receita de Impostos R\$ 4.684.500,00
- Transferências da União R\$ 17.810.000,00
- Transferências do Estado R\$ 14.780.000,00

**Total (I) R\$ 37.274.500,00**

### II. **Despesas com Saúde – Fonte 102**

Despesa com Saúde R\$ 9.000.000,00

**Total (II) R\$ 9.000.000,00**

**Percentual Aplicado (II/I) 24,15%**

---

WLADEMIR DE SOUZA VOLK  
PREFEITO MUNICIPAL  
836.177.101-82

---

SERGIO MARQUES DA SILVA  
CONTADOR  
CRC/MS 013383/O-0



# PREFEITURA DE DOIS IRMÃOS DO BURITI



ESTADO DE MATO GROSSO DO SUL

d) Demonstrativo de Aplicação na Educação (Art. 212 CF);



**PREFEITURA DE DOIS IRMÃOS DO BURITI**

ESTADO DE MATO GROSSO DO SUL

**PREVISÃO DE APLICAÇÃO NA EDUCAÇÃO 2022**

<b>I. <u>Receitas</u></b>	
• Receita de Impostos	R\$ 4.684.500,00
• Transferências da União	R\$ 18.825.000,00
• Transferências do Estado	R\$ 14.780.000,00
<b>Total (I)</b>	<b>R\$ 38.289.500,00</b>
<b>II. Despesas com Educação – Fonte 101</b>	
Função 12 – Educação	R\$ 4.628.000,00
(+) Retenção do FUNDEB	R\$ 6.286.000,00
<b>Total (II)</b>	<b>R\$ 10.914.000,00</b>
<b>Percentual Aplicado (II/I)</b>	<b>28,50%</b>

WLADEMIR DE SOUZA VOLK  
PREFEITO MUNICIPAL  
836.177.101-82

SERGIO MARQUES DA SILVA  
CONTADOR  
CRC/MS 013383/O-0



## PREFEITURA DE DOIS IRMÃOS DO BURITI



ESTADO DE MATO GROSSO DO SUL

e) Demonstrativo de Aplicação no FUNDEB (Art. 22 da Lei 11.494/2007);

Av. Reginaldo Lemes da Silva, 01 - Centro - CEP. 79.215-000 - Dois Irmãos do Buriti/MS - Fone: (67) 3243-1117





**PREFEITURA DE DOIS IRMÃOS DO BURITI**



ESTADO DE MATO GROSSO DO SUL

**PREVISÃO DE APLICAÇÃO NO FUNDEB - 2022**

**I. Receitas**

- Transferências de Recursos do FUNDEB R\$ 11.000.000,00

**Total (I) R\$ 11.000.000,00**

**II. Despesas com FUNDEB 70% - Fonte 118.000**

- Despesa com Profissionais do Magistério R\$ 8.250.000,00

**Total (II) R\$ 8.250.000,00**

**Percentual Aplicado (II/I) 75,00%**

\_\_\_\_\_  
**WLADEMIR DE SOUZA VOLK**  
 PREFEITO MUNICIPAL  
 836.177.101-82

\_\_\_\_\_  
**SERGIO MARQUES DA SILVA**  
 CONTADOR  
 CRC/MS 013383/O-0



# PREFEITURA DE DOIS IRMÃOS DO BURITI



ESTADO DE MATO GROSSO DO SUL

f) Percentual de Gasto com Pessoal;





# PREFEITURA DE DOIS IRMÃOS DO BURITI



ESTADO DE MATO GROSSO DO SUL

## PERCENTUAL DE GASTO COM PESSOAL – 2022

ESPECIFICAÇÃO DA RECEITA	PREVISÃO (R\$)
Impostos, Taxas e Contribuições de Melhoria	4.870.000,00
Contribuições	2.384.000,00
Receita Patrimonial	1.633.000,00
Receita de Serviços	0,00
Transferências Correntes	53.879.500,00
Outras Receitas	120.000,00
(-) Renúncia de IPTU	- 88.500,00
(-) Dedução FUNDEB	- 6.286.000,00
<b>RECEITA CORRENTE LÍQUIDA (I)</b>	<b>56.512.000,00</b>
<b>DESPESA COM PESSOAL</b>	
<b>DESPESA BRUTA COM PESSOAL (II)</b>	<b>17.310.000,00</b>
<b>Pessoal Ativo</b>	<b>17.120.000,00</b>
Vencimentos, Vantagens e Outras Despesas Variáveis	15.304.500,00
Obrigações Patronais	1.815.500,00
Benefícios Previdenciários	0,00
<b>Pessoal Inativo e Pensionista</b>	<b>190.000,00</b>
Aposentadorias, Reserva e Reformas	80.000,00
Pensões	110.000,00
<b>Despesas Não Computadas (III)</b>	<b>822.500,00</b>
Indenizações por Demissão e Incentivos à Demissão Voluntária	66.500,00
Decorrentes de Decisão Judicial de Período Anterior ao da	750.000,00
Apuração	
Despesas de Exercícios Anteriores de Período Anterior ao da	6.000,00
Apuração	
Inativos e Pensionistas com Recursos Vinculados	0,00
<b>DESPESA LÍQUIDA COM PESSOAL (IV) = (II – III)</b>	<b>16.487.500,00</b>
<b>PERCENTUAL APLICADO (V) = (IV / I) * 100</b>	<b>46,86 %</b>

WLADEMIR DE SOUZA VOLK  
PREFEITO MUNICIPAL  
836.177.101-82

SERGIO MARQUES DA SILVA  
CONTADOR  
CRC/MS 013383/O-0

Av. Reginaldo Lemes da Silva, 01 - Centro - CEP. 79.215-000 - Dois Irmãos do Buriti/MS - Fone: (67) 3243-1117



# PREFEITURA DE DOIS IRMÃOS DO BURITI



ESTADO DE MATO GROSSO DO SUL

**g) Receita/Despesa por Fonte de Recurso;**

Av. Reginaldo Lemes da Silva, 01 - Centro - CEP. 79.215-000 - Dois Irmãos do Buriti/MS - Fone: (67) 3243-1117





## PREFEITURA MUNICIPAL DE DOIS IRMÃOS DO BURITI

Orçamento Programa - Exercício de 2022

### RECEITA/DESPESA POR FONTE DE RECURSO

Quadro 19  
Página 1

LeiData

Fonte	Vínculo	PREVISÃO	DIFERENÇA	
FRG.FRC.	VG. Descrição	RECEITA	DESPESA	
1	Recursos do Tesouro - Exercício Corrente	64.500.000,00	64.500.000,00	0,00
00	Recursos Ordinários	17.782.000,00	17.782.000,00	0,00
000	Recursos que não se enquadram nos Detalh	17.623.500,00	17.623.500,00	0,00
310	Transferências da União decorrente da Le	158.500,00	158.500,00	0,00
01	Receitas de Impostos e de Transferência de Impostos - Educação	4.628.000,00	4.628.000,00	0,00
000	Recursos que não se enquadram nos Detalh	4.628.000,00	4.628.000,00	0,00
02	Receitas de Impostos e de Transferência de Impostos - Saúde	9.000.000,00	9.000.000,00	0,00
000	Recursos que não se enquadram nos Detalh	9.000.000,00	9.000.000,00	0,00
03	Contribuição para o Regime Próprio de Previdência Social - RPPS	6.170.000,00	6.170.000,00	0,00
000	Recursos que não se enquadram nos Detalh	6.170.000,00	6.170.000,00	0,00
14	Transferências Fundo a Fundo de Recursos do SUS provenientes do Governo Federal	3.227.500,00	3.227.500,00	0,00
039	Atenção primária - Bloco de Manutenção d	2.227.500,00	2.227.500,00	0,00
040	Atenção primária - Bloco de Estruturação	801.000,00	801.000,00	0,00
041	Atenção especializada - Bloco de Manuten	4.000,00	4.000,00	0,00
043	Assistência Farmacêutica - Bloco de Manu	69.000,00	69.000,00	0,00
045	Vigilância em Saúde - Bloco de Manutençã	126.000,00	126.000,00	0,00
15	Transferência de Recursos do Fundo Nacional do Desenvolvimento da Educação - FNDE	1.303.000,00	1.303.000,00	0,00
049	Transferência do Salário Educação	401.000,00	401.000,00	0,00
051	Transferências referentes ao Programa Na	241.000,00	241.000,00	0,00
052	Transferências referentes ao Programa Na	210.000,00	210.000,00	0,00
053	Outras Transferências de Recursos do FND	451.000,00	451.000,00	0,00
16	Contribuição de Intervenção do Domínio Econômico - CIDE	28.000,00	28.000,00	0,00
000	Recursos que não se enquadram nos Detalh	28.000,00	28.000,00	0,00
17	Contribuição para o Custeio dos Serviços de Iluminação Pública - COSIP	869.000,00	869.000,00	0,00
000	Recursos que não se enquadram nos Detalh	869.000,00	869.000,00	0,00
18	Transferências do FUNDEB - (aplicação na remuneração e aperfeiçoamento dos profissionais de	8.250.000,00	8.250.000,00	0,00
000	Recursos que não se enquadram nos Detalh	8.242.000,00	8.242.000,00	0,00
036	Remuneração de Depósito Banc - FUNDEB 70%	8.000,00	8.000,00	0,00
19	Transferências do FUNDEB - (aplicação em outras despesas da Educação Básica - 30%)	2.750.000,00	2.750.000,00	0,00
000	Recursos que não se enquadram nos Detalh	2.748.000,00	2.748.000,00	0,00
037	Remuneração de Depósito Banc - FUNDEB 30%	2.000,00	2.000,00	0,00
20	Transferências de Convênios ou de Contratos de Repasse vinculados à Educação - União	401.000,00	401.000,00	0,00
000	Recursos que não se enquadram nos Detalh	401.000,00	401.000,00	0,00





## PREFEITURA MUNICIPAL DE DOIS IRMÃOS DO BURITI

Quadro 19  
Página 2

Orçamento Programa - Exercício de 2022

### RECEITA/DESPESA POR FONTE DE RECURSO

LeiData

Fonte	FRG.FRC.	Vínculo VG.	Descrição	PREVISÃO		
				RECEITA	DESPESA	DIFERENÇA
1			Recursos do Tesouro - Exercício Corrente	64.500.000,00	64.500.000,00	0,00
	21		Transferências de Convênios ou de Contratos de Repasse vinculados à Saúde - União	500.000,00	500.000,00	0,00
		000	Recursos que não se enquadram nos Detalh	500.000,00	500.000,00	0,00
	22		Transferências de Convênios - Assistência Social - União	125.000,00	125.000,00	0,00
		000	Recursos que não se enquadram nos Detalh	125.000,00	125.000,00	0,00
	23		Transferências de Convênios - União/Outros (não relacionados à educação/saúde/assistência so	1.201.000,00	1.201.000,00	0,00
		000	Recursos que não se enquadram nos Detalh	1.201.000,00	1.201.000,00	0,00
	24		Transferências de Convênios ou de Contratos de Repasse vinculados à Educação - Estado	351.000,00	351.000,00	0,00
		000	Recursos que não se enquadram nos Detalh	351.000,00	351.000,00	0,00
	25		Transferências de Convênios ou de Contratos de Repasse vinculados à Saúde - Estado	700.000,00	700.000,00	0,00
		000	Recursos que não se enquadram nos Detalh	700.000,00	700.000,00	0,00
	26		Transferências de Convênios - Assistência Social - Estado	100.000,00	100.000,00	0,00
		000	Recursos que não se enquadram nos Detalh	100.000,00	100.000,00	0,00
	27		Transferências de Convênios - Estado/Outros (não relacionados à educação/saúde/assistência s	968.000,00	968.000,00	0,00
		000	Recursos que não se enquadram nos Detalh	968.000,00	968.000,00	0,00
	29		Transferência de Recursos do Fundo Nacional de Assistência Social - FNAS	512.000,00	512.000,00	0,00
		000	Recursos que não se enquadram nos Detalh	512.000,00	512.000,00	0,00
	31		Transferências Fundo a Fundo de Recursos do SUS provenientes do Governo Estadual	1.166.500,00	1.166.500,00	0,00
		039	Atenção primária - Bloco de Manutenção d	524.500,00	524.500,00	0,00
		041	Atenção especializada - Bloco de Manuten	537.500,00	537.500,00	0,00
		043	Assistência Farmacêutica - Bloco de Manu	28.000,00	28.000,00	0,00
		045	Vigilância em Saúde - Bloco de Manutençã	76.500,00	76.500,00	0,00
	33		Outros Recursos Vinculados à Saúde	619.000,00	619.000,00	0,00
		000	Recursos que não se enquadram nos Detalh	619.000,00	619.000,00	0,00
	43		Recursos vinculados ao RPPS - Taxa de Administração	330.000,00	330.000,00	0,00
		000	Recursos que não se enquadram nos Detalh	330.000,00	330.000,00	0,00
	50		FMDCA – Fundo Municipal dos Direitos da Criança e do Adolescente	31.000,00	31.000,00	0,00
		000	Recursos que não se enquadram nos Detalh	31.000,00	31.000,00	0,00
	70		Compensações Financeiras de Recursos Naturais	251.000,00	251.000,00	0,00
		072	Recursos Minerais	15.000,00	15.000,00	0,00
		074	Fundo Especial de Petróleo - FEP	236.000,00	236.000,00	0,00
	80		Transferências do Estado - FUNDERSUL	3.000.000,00	3.000.000,00	0,00
		501	Recursos provenientes do FUNDERSUL	3.000.000,00	3.000.000,00	0,00





**PREFEITURA MUNICIPAL DE DOIS IRMÃOS DO BURITI**

Quadro 19  
Página 3

Orçamento Programa - Exercício de 2022

**RECEITA/DESPESA POR FONTE DE RECURSO**

LeiData

Fonte	FRG.FRC.	Vínculo VG.	Descrição	PREVISÃO		
				RECEITA	DESPESA	DIFERENÇA
1			Recursos do Tesouro - Exercício Corrente	64.500.000,00	64.500.000,00	0,00
	81		Transferências do Estado – FIS - Fundo de Investimentos Sociais	152.000,00	152.000,00	0,00
		000	Recursos que não se enquadram nos Detalh	152.000,00	152.000,00	0,00
	82		Transferências do Fundo Estadual de Assistência Social - FEAS	85.000,00	85.000,00	0,00
		000	Recursos que não se enquadram nos Detalh	85.000,00	85.000,00	0,00
<b>TOTAL</b>				<b>64.500.000,00</b>	<b>64.500.000,00</b>	<b>0,00</b>

**LEGENDA**

FRI: Fonte de Recurso Iduso  
FRG: Fonte de Recurso Grupo  
FRC: Fonte de Recurso Código  
DET: Fonte de Recurso Detalhamento  
STN: Fonte de Recurso STN  
VG: Vínculo Grupo  
VC: Vínculo Código

WLADEMIR DE SOUZA VOLK  
PREFEITO MUNICIPAL  
836.177.101-82

SERGIO MARQUES DA SILVA  
CONTADOR  
CRC/MS 013383/O-0



# PREFEITURA DE DOIS IRMÃOS DO BURITI



ESTADO DE MATO GROSSO DO SUL

**h) Demonstrativo Gráfico das Receitas por Categoria Econômica;**





## PREFEITURA MUNICIPAL DE DOIS IRMÃOS DO BURITI

03.162.047/0001-40

Exercício: 2022

### RECEITA PREVISTA

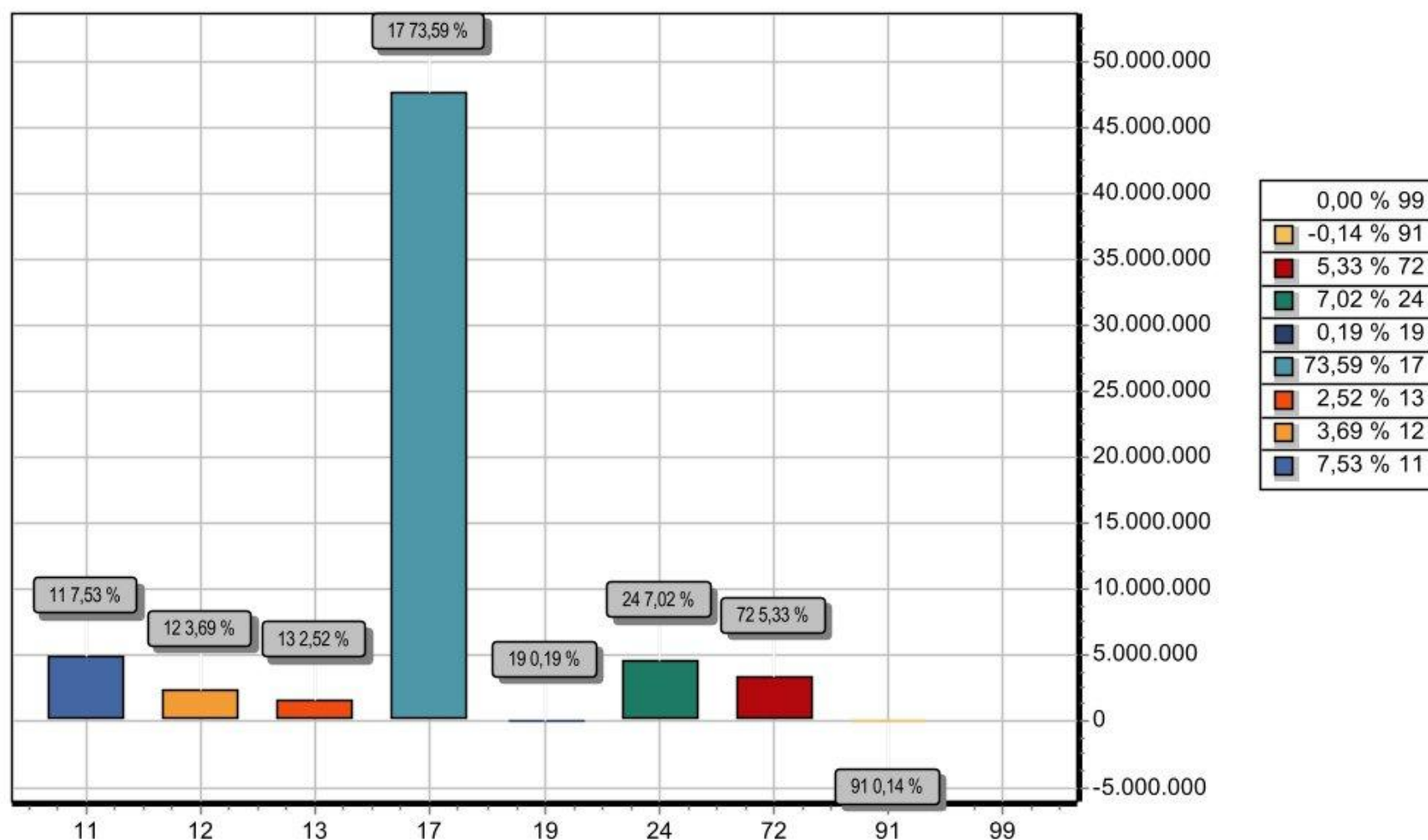

CODIGO	PREVISTO
11 IMPOSTOS, TAXAS E CONTRIBUIÇÕES DE MELHORIA	4.870.000,00
12 CONTRIBUIÇÕES	2.384.000,00
13 RECEITA PATRIMONIAL	1.633.000,00
17 TRANSFERENCIAS CORRENTES	47.593.500,00
19 OUTRAS RECEITAS CORRENTES	120.000,00
24 TRANSFERÊNCIAS DE CAPITAL	4.538.000,00
72 CONTRIBUIÇÕES - INTRA OFSS	3.450.000,00
91 (R) RENUNCIA	-88.500,00
99 RECURSOS ARRECADADOS EM EXERCÍCIOS ANTERIORES	
<b>TOTAL</b>	<b>64.500.000,00</b>

WLADEMIR DE SOUZA VOLK  
PREFEITO MUNICIPAL  
836.177.101-82

SERGIO MARQUES DA SILVA  
CONTADOR  
CRC/MS 013383/O-0



**PREFEITURA MUNICIPAL DE DOIS IRMÃOS DO BURITI**

03.162.047/0001-40

Exercício: 2022

**DESPESA ORÇADA POR FUNÇÃO**

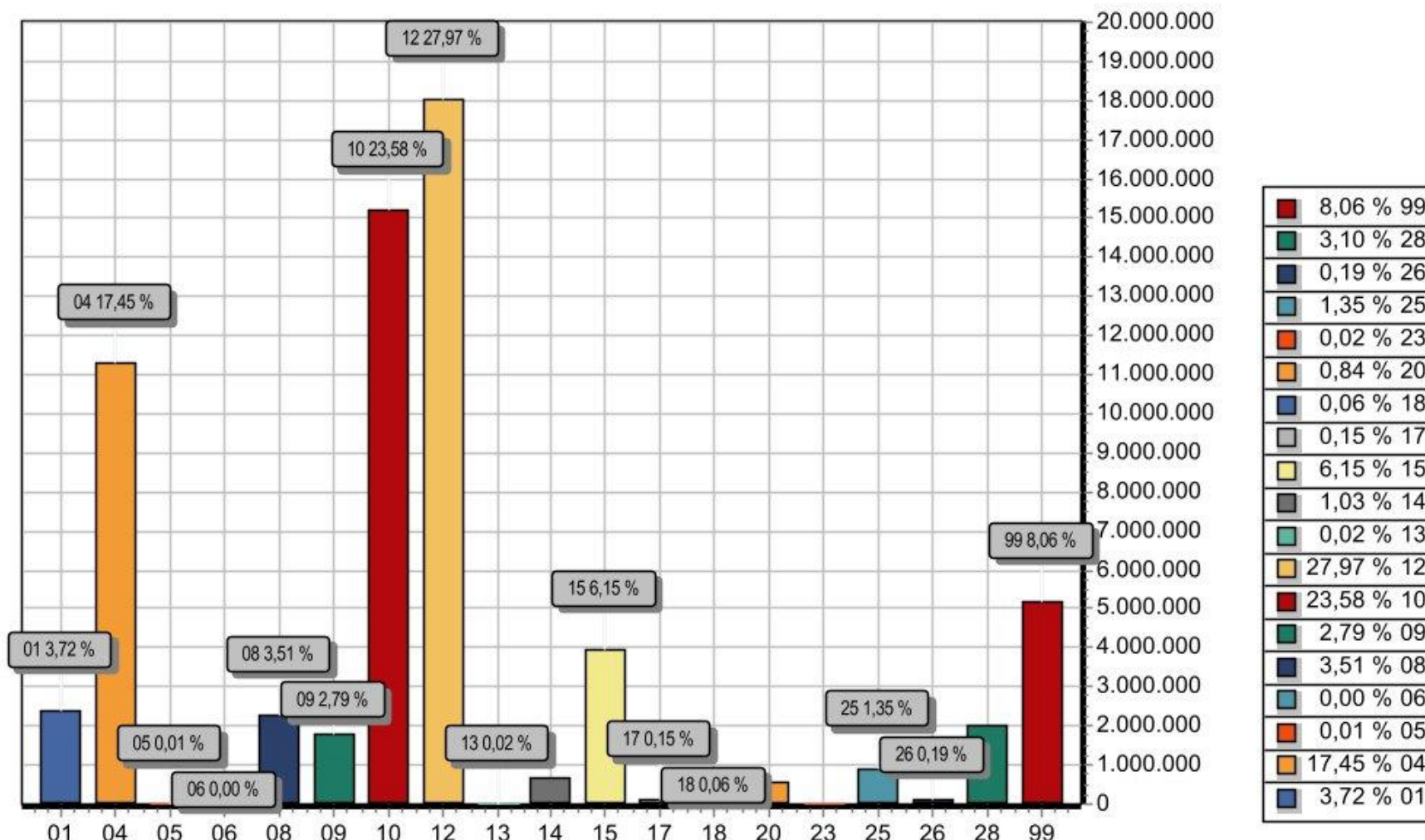

FUNÇÃO	DOTAÇÃO
01 Legislativa	2.400.000,00
04 Administração	11.256.000,00
05 Defesa Nacional	5.000,00
06 Segurança Pública	3.000,00
08 Assistência Social	2.267.000,00
09 Previdência Social	1.802.000,00
10 Saúde	15.206.000,00
12 Educação	18.042.000,00
13 Cultura	15.000,00
14 Direitos da Cidadania	667.000,00
15 Urbanismo	3.965.000,00
17 Saneamento	95.000,00
18 Gestão Ambiental	40.000,00
20 Agricultura	540.000,00
23 Comércio e Serviços	10.000,00
25 Energia	869.000,00
26 Transporte	120.000,00
28 Encargos Especiais	2.000.000,00
99 Reserva de Contingência	5.198.000,00
<b>TOTAL</b>	<b>64.500.000,00</b>

WLADEMIR DE SOUZA VOLK  
 PREFEITO MUNICIPAL  
 836.177.101-82

SERGIO MARQUES DA SILVA  
 CONTADOR  
 CRC/MS 013383/O-0





## PREFEITURA MUNICIPAL DE DOIS IRMÃOS DO BURITI

03.162.047/0001-40

Exercício: 2022

### DESPESA ORÇADA POR GRUPO

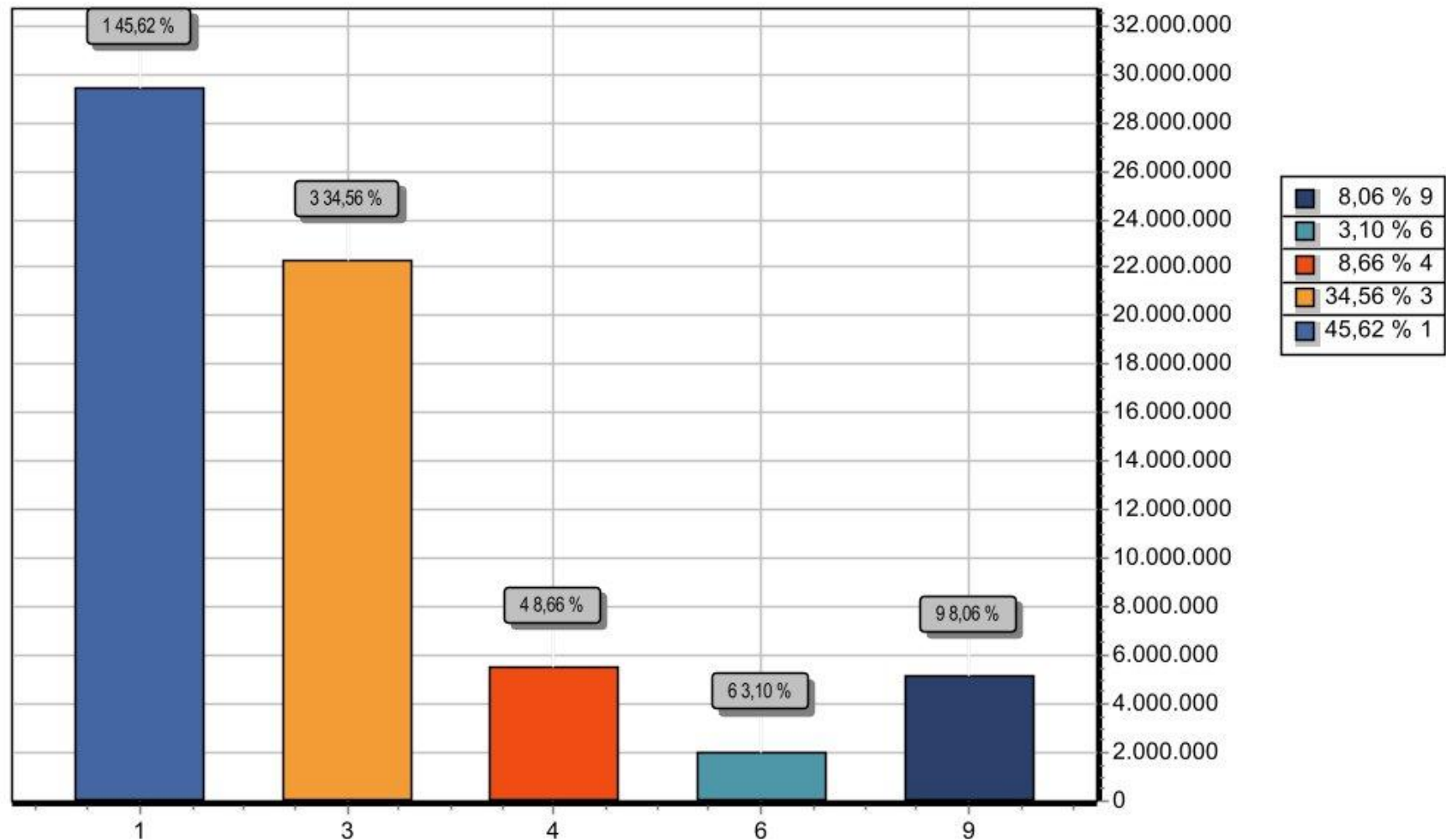

GRUPO	DOTAÇÃO
1 PESSOAL E ENCARGOS SOCIAIS	29.423.000,00
3 OUTRAS DESPESAS CORRENTES	22.292.500,00
4 INVESTIMENTOS	5.586.500,00
6 AMORTIZAÇÃO DA DÍVIDA	2.000.000,00
9 RESERVA DE CONTINGÊNCIA	5.198.000,00
TOTAL	64.500.000,00

WLADEMIR DE SOUZA VOLK  
PREFEITO MUNICIPAL  
836.177.101-82

SERGIO MARQUES DA SILVA  
CONTADOR  
CRC/MS 013383/O-0



# PREFEITURA DE DOIS IRMÃOS DO BURITI



ESTADO DE MATO GROSSO DO SUL

i) Ofício de Encaminhamento;

Av. Reginaldo Lemes da Silva, 01 - Centro - CEP. 79.215-000 - Dois Irmãos do Buriti/MS - Fone: (67) 3243-1117





# PREFEITURA DE DOIS IRMÃOS DO BURITI



ESTADO DE MATO GROSSO DO SUL

j) Termo de Autorização de Impressão.

**AVISOS/ EDITAIS****REPUBLICA-SE POR INCORREÇÃO****AVISO DE EDITAL DE LICITAÇÃO****PROCESSO ADMINISTRATIVO Nº 049/2022****PREGÃO ELETRÔNICO Nº 005/2022**

O MUNICÍPIO DE DOIS IRMÃOS DO BURITI, por intermédio da Pregoeira oficial, nomeada pela Portaria nº 003/2022 de 03/01/2022, torna público, para conhecimento dos interessados, que se encontra aberta na modalidade Pregão Eletrônico Amplo, cujas especificações detalhadas encontram-se no Edital e seus Anexos, nos termos da legislação pertinente:

OBJETO: AQUISIÇÃO DE 02 (DOIS) VEÍCULOS – TIPO AMBULÂNCIA – ZERO KM, EM ATENDIMENTO A SECRETARIA MUNICIPAL DE SAÚDE DE DOIS IRMÃOS DO BURITI – MS.

TIPO: MENOR PREÇO

CRITÉRIO: ITEM

MODO DE DISPUTA: ABERTO

DATA DE ABERTURA: 30 de Agosto de 2022

INÍCIO DA SESSÃO DE DISPUTA DE PREÇOS: às 09h00min (Oficial BR)

INFORMAÇÕES: Departamento de Compras e Licitações, situado na – Avenida Reginaldo Lemes da Silva nº 01, Bairro Centro CEP79215-000, Dois Irmãos do Buriti-MS, e-mail: licitação@doisirmaosdoburiti.ms.gov.br ou podendo ser adquirido pelo sítio www.comprasnet.gov.br/ e www.doisirmaosdoburiti.ms.gov.br .

Dois Irmãos do Buriti - MS, 16 de Agosto de 2022.

ROSELY LACERDA MIYADI

PREGOEIRA

**EDITAL Nº 010/CMDCA/2022**

O Conselho Municipal dos Direitos da Criança e do Adolescente de Dois Irmãos do Buriti/MS, por intermédio da Comissão Organizadora, faz saber a todos os locais de votação e as seções de votação para a Eleição dos Membros do Conselho Tutelar 2022/2024.

Aldeia Buriti – Escola Polo Municipal Indígena Alexina Rosa Figueredo – Seções Eleitorais: 65, 68, 80, 107,109.

Assentamento Marco Freire – Escola Polo Municipal Professor José Pinto da Silva- Seções Eleitorais: 66,67,121. Assentamento Piúva – Sede Do Assentamento - Seções Eleitorais: 88, 104 e 120;

Distrito de Palmeiras Escola M. Nero Menezes de Ávila) – Seções Eleitorais: 63, 64 e 115.

Secretaria Municipal de Assistência Social (Salão de Eventos) Seções Eleitorais 51, 52, 53, 54, 55, 56, 57, 58, 59, 60, 61, 62, 69, 71, 77, 78, 79, 89, 98, 103, 105, 112, 117, e 124.

A eleição tem início as 8:00h e término as 15:00h, sendo obrigatório para votar apresentar título de eleitor e documento com foto.

Dois Irmãos do Buriti, 18 de agosto de 2022.

MAX HURIEL CAVALCANTE DOS SANTOS

Presidente do CMDCA

**ATOS DO PREVIDIB****SEM ATOS PARA ESTA EDIÇÃO****ATOS DO PODER LEGISLATIVO****SEM ATOS PARA ESTA EDIÇÃO**